



MUNICÍPIO DE PITANGA

CNPJ 76.172.907/0001-08

CENTRO ADMINISTRATIVO 28 DE JANEIRO, 171 - FONE (42) 3646-1122 - FAX 3646-1172
CAIXA POSTAL 11 - CEP 85.200-000 - P I T A N G A - PARANÁ

LAUDO DE MEDIÇÃO 01

Conforme vistoria realizada na obra referente à CONTRATAÇÃO DE EMPRESA ESPECIALIZADA EM CONSTRUÇÃO, A FIM DE CONSTRUIR UMA SUPER CRECHE, LOCALIZADA NA AVENIDA BRASIL, CONJUNTO SANTA RITA DE CÁSSIA, DE ACORDO COM CRONOGRAMA FÍSICO – FINANCEIRO, MEMORIAL DESCRITIVO E PROJETO BÁSICO DO PROCESSO LICITATÓRIO EM EPÍGRAFE, EM ATENDIMENTO A SECRETARIA MUNICIPAL DE EDUCAÇÃO E CULTURA. Esta Obra está sendo executada pela empresa: **ENGEMAC CONSTRUÇÕES LTDA**, inscrita no CNPJ nº. 04.255.148/0001-28 com o Contrato Administrativo com a Prefeitura Municipal de Pitanga nº. **265/2015**, Tomada de preço nº 20/2015, constatamos que a obra encontra-se 6,34% executada até o momento. A medição 01 totaliza R\$ 80.738,06 (Oitenta Mil Setecentos e Trinta e Oito Reais e Seis Centavos).

Pitanga, 19 de Janeiro de 2016.

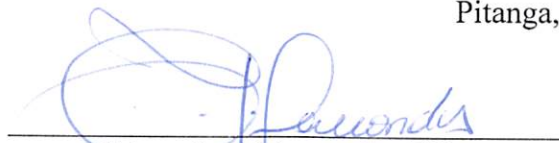

Edson José Marcondes Filho
Engenheiro Civil CREA: PR - 89054/D

BOLETIM DE MEDIÇÃO



MEDIÇÃO 01: R\$ 80.738,06
DATA: 19/01/2016

OBRA: PROINFÂNCIA TIPO 2 VALOR: R\$ 1.272.661,73
 ENDEREÇO: VALORM²: R\$ 1.429,43
 PROPRIETÁRIO: MUNICÍPIO DE PITANGA - PR
 ÁREA (m²): 890,33 BDI: 27,70%

MUNICÍPIO DE PITANGA

COD. OBRA	ITENS	DESCRIÇÃO DOS SERVIÇOS	UND	QTDE	CUSTO UNIT.	CUSTO UNITÁRIO C/(BDI)	CUSTO TOTAL	QTDE MEDIDA	VALOR MEDIDO	QTDE ACUMULADA	VALOR ACUMULADO
1 SERVIÇOS PRELIMINARES											
74209/001	1.1	Placa da obra -padrão Governo Federal	m²	6,00	R\$ 246,98	R\$ 315,39	R\$ 1.892,34	6,00	R\$ 1.892,34	6,00	R\$ 1.892,34
C2851	1.2	Instalação provisória de água	und	1,00	R\$ 772,92	R\$ 987,02	R\$ 987,02	1,00	R\$ 987,02	1,00	R\$ 987,02
73960/001	1.3	Instalação provisória de energia elétrica em baixa tensão	und	1,00	R\$ 1.166,77	R\$ 1.489,95	R\$ 1.489,95	1,00	R\$ 1.489,95	1,00	R\$ 1.489,95
C2849	1.4	Instalações provisórias de esgoto	und	1,00	R\$ 181,28	R\$ 231,49	R\$ 231,49		R\$ -	-	R\$ -
73805/001	1.5	Barracões provisórios (depósito, escritório, vestiário e refeitório) com piso cimentado	m²	40,00	R\$ 267,74	R\$ 341,90	R\$ 13.676,00	40,00	R\$ 13.676,00	40,00	R\$ 13.676,00
74077/002	1.6	Locação da obra (execução de gabarito)	m²	890,33	R\$ 3,21	R\$ 4,10	R\$ 3.650,35	890,33	R\$ 3.650,35	890,33	R\$ 3.650,35
C2290	1.7	Sondagem do terreno (um furo de 7m a cada 200 m²)	m	35,00	R\$ 44,50	R\$ 56,82	R\$ 1.988,70		R\$ -	-	R\$ -
74220/001	1.8	Tapume de chapa de madeira compensada, 6mm (35x2,00m, frente do terreno)	m²	70,00	R\$ 37,70	R\$ 48,14	R\$ 3.369,80	70,00	R\$ 3.369,80	70,00	R\$ 3.369,80
SUB-TOTAL ITEM							R\$ 27.285,65				
2 MOVIMENTO DE TERRAS PARA FUNDAÇÕES											
79488	2.1	Aterro apiloado em camadas de 0,20 m com material argilo -arenoso (entre baldrames)	m³	172,35	R\$ 6,12	R\$ 7,81	R\$ 1.346,05		R\$ -	-	R\$ -
79517/001	2.2	Escavação manual de valas em qualquer terreno exceto rocha até h=1,50 m	m³	97,76	R\$ 24,47	R\$ 31,25	R\$ 3.055,00	97,76	R\$ 3.055,00	97,76	R\$ 3.055,00
76444/001	2.3	Regularização e compactação do fundo de valas	m²	194,05	R\$ 11,26	R\$ 14,38	R\$ 2.790,44	194,05	R\$ 2.790,44	194,05	R\$ 2.790,44
79490	2.4	Reaterro apiloado de vala com material da obra	m³	66,71	R\$ 1,65	R\$ 2,11	R\$ 140,76	66,71	R\$ 140,76	66,71	R\$ 140,76
MURETA											
79517/001	2.5	Escavação manual de valas em qualquer terreno exceto rocha até h=1,50 m	m³	15,62	R\$ 24,47	R\$ 31,25	R\$ 488,13		R\$ -	-	R\$ -
76444/001	2.6	Regularização e compactação do fundo de valas	m²	27,71	R\$ 11,26	R\$ 14,38	R\$ 398,47		R\$ -	-	R\$ -
79490	2.7	Reaterro apiloado de vala com material da obra	m³	9,20	R\$ 1,65	R\$ 2,11	R\$ 19,41		R\$ -	-	R\$ -
CASTELO D'ÁGUA											
79517/001	2.8	Escavação manual de valas em qualquer terreno exceto rocha até h=1,50 m	m³	5,78	R\$ 24,47	R\$ 31,25	R\$ 180,63		R\$ -	-	R\$ -
76444/001	2.9	Regularização e compactação do fundo de valas	m²	12,96	R\$ 11,26	R\$ 14,38	R\$ 186,36		R\$ -	-	R\$ -
79490	2.10	Reaterro apiloado de vala com material da obra	m³	1,06	R\$ 1,65	R\$ 2,11	R\$ 2,24		R\$ -	-	R\$ -
SUB-TOTAL ITEM							R\$ 8.607,49				
3 FUNDAÇÕES											
CONCRETO ARMADO PARA FUNDAÇÕES -SAPATAS											
73907/006	3.1	Lastro de concreto magro (e=3,0 cm) -preparo mecânico	m²	73,68	R\$ 15,97	R\$ 20,39	R\$ 1.502,34	73,68	R\$ 1.502,34	73,68	R\$ 1.502,34
74007/001	3.2	Forma de madeira comum para Fundações -reaproveitamento	m²	149,56	R\$ 19,91	R\$ 25,43	R\$ 3.803,31	149,56	R\$ 3.803,31	149,56	R\$ 3.803,31
74254/002	3.3	Armação aço CA-50, Diam. 6,3 (1/4) à 12,5mm(1/2) -Fornecimento/corte perda de 10% / dobra / colocação.	kg	920,18	R\$ 6,12	R\$ 7,82	R\$ 7.195,81	920,18	R\$ 7.195,81	920,18	R\$ 7.195,81
73942/002	3.4	Armação de aço CA-60 Diam. 3,4 a 6,0mm-Fornecimento/corte perda de 10% / dobra / colocação.	kg	130,09	R\$ 5,98	R\$ 7,64	R\$ 993,89	130,09	R\$ 993,89	130,09	R\$ 993,89
74138/003	3.5	Concreto para Fundação fck=25MPa, incluindo preparo, lançamento, adensamento.	m³	16,60	R\$ 288,39	R\$ 368,27	R\$ 6.113,28	16,60	R\$ 6.113,28	16,60	R\$ 6.113,28
CONCRETO ARMADO PARA FUNDAÇÕES -VIGAS BALDRAMES											
74007/001	3.6	Forma de madeira comum para Fundações -reaproveitamento 10X	m²	453,60	R\$ 19,91	R\$ 25,43	R\$ 11.535,05	272,16	R\$ 6.921,03	272,16	R\$ 6.921,03
74254/002	3.7	Armação aço CA-50, Diam. 6,3 (1/4) à 12,5mm(1/2) -Fornecimento/corte perda de 10% / dobra / colocação.	kg	795,73	R\$ 6,12	R\$ 7,82	R\$ 6.222,61	477,43	R\$ 3.733,50	477,43	R\$ 3.733,50
73942/002	3.8	Armação de aço CA-60 Diam. 3,4 a 6,0mm-Fornecimento/corte perda de 10% / dobra / colocação.	kg	358,45	R\$ 5,98	R\$ 7,64	R\$ 2.738,56	215,07	R\$ 1.643,13	215,07	R\$ 1.643,13
74138/003	3.9	Concreto para Fundação fck=25MPa, incluindo preparo, lançamento, adensamento.	m³	26,73	R\$ 288,39	R\$ 368,27	R\$ 9.843,86	16,03	R\$ 5.903,37	16,03	R\$ 5.903,37
FUNDAÇÃO DO CASTELO D'ÁGUA											
74156/002	3.10	Estaca a trado (broca) d=30 cm com concreto fck=15 Mpa (sem armação) -7 m	m	56,00	R\$ 43,61	R\$ 55,69	R\$ 3.118,64		R\$ -	-	R\$ -
72820	3.11	Corte e reparo em cabeça de estaca	und	12,00	R\$ 34,45	R\$ 43,99	R\$ 527,88		R\$ -	-	R\$ -
73907/006	3.12	Lastro de concreto magro, e=3,0 cm-reparo mecânico	m²	12,96	R\$ 15,97	R\$ 20,39	R\$ 264,25		R\$ -	-	R\$ -
74007/001	3.13	Forma de madeira comum para Fundações -reaproveitamento 10X	m²	7,20	R\$ 19,91	R\$ 25,43	R\$ 183,10		R\$ -	-	R\$ -
73990/001	3.14	Armação aço CA-50, para 1,0 m³ de concreto	und	6,48	R\$ 431,76	R\$ 551,36	R\$ 3.572,81		R\$ -	-	R\$ -
74138/003	3.15	Concreto fck=25MPa, incluindo preparo, lançamento e adensamento.	m³	4,71	R\$ 288,39	R\$ 368,27	R\$ 1.734,55		R\$ -	-	R\$ -
MURETA -BLOCOS											
74156/002	3.16	Estaca a trado (broca) d=30 cm com concreto fck=15 Mpa (sem armação) -7 m	m	77,00	R\$ 43,61	R\$ 55,69	R\$ 4.288,13		R\$ -	-	R\$ -
73907/006	3.17	Lastro de concreto magro, e=3,0 cm-preparo mecânico	m²	10,87	R\$ 15,97	R\$ 20,39	R\$ 221,64		R\$ -	-	R\$ -
5651	3.18	Forma de madeira comum para Fundações -reaproveitamento 5X	m²	29,01	R\$ 24,65	R\$ 31,47	R\$ 912,94		R\$ -	-	R\$ -
74254/002	3.19	Armação aço CA-50, Diam. 6,3 (1/4) à 12,5mm(1/2) -Fornecimento/corte perda de 10% / dobra / colocação.	kg	50,27	R\$ 6,12	R\$ 7,82	R\$ 393,11		R\$ -	-	R\$ -

BOLETIM DE MEDIÇÃO

OBRA:	PROINFÂNCIA TIPO 2	VALOR:	R\$ 1.272.661,73
ENDEREÇO:		VALOR/MP:	R\$ 1.429,43
PROPRIETÁRIO:	MUNICÍPIO DE PITANGA - PR	BDI:	27,70%
ÁREA (m²):	890,33		



MEDIÇÃO 01: R\$ 80.738,06
DATA: 19/01/2016

COD. OBRA	ITENS	DESCRIÇÃO DOS SERVIÇOS	UND	QTDE	CUSTO UNIT.	CUSTO UNITÁRIO C/(BDI)	CUSTO TOTAL	QTDE MEDIDA	VALOR MEDIDO	QTDE ACUMULADA	VALOR ACUMULADO
73942/002	3.20	Armação de aço CA-60 Diam. 3,4 a 6,0mm-Fornecimento/corte perda de 10%) / dobra / colocação.	kg	53,27	R\$ 5,98	R\$ 7,64	R\$ 406,98		R\$ -	-	R\$ -
74138/003	3.21	Concreto para Fundação fck=25MPa, incluindo preparo, lançamento, adensamento.	m³	3,01	R\$ 288,39	R\$ 368,27	R\$ 1.108,49		R\$ -	-	R\$ -
MURETA -VIGAS BALDRAME											
74007/001	3.22	Forma de madeira comum para Fundações -reaproveitamento 10X	m²	48,85	R\$ 19,91	R\$ 25,43	R\$ 1.242,26		R\$ -	-	R\$ -
74254/002	3.23	Armação aço CA-50, Diam. 6,3 (1/4) à 12,5mm(1/2) -Fornecimento/corte perda de 10%) / dobra / colocação.	kg	107,82	R\$ 6,12	R\$ 7,82	R\$ 843,15		R\$ -	-	R\$ -
73942/002	3.24	Armação de aço CA-60 Diam. 3,4 a 6,0mm-Fornecimento/corte perda de 10%) / dobra / colocação.	kg	49,18	R\$ 5,98	R\$ 7,64	R\$ 375,74		R\$ -	-	R\$ -
74138/003	3.25	Concreto para Fundação fck=25MPa, incluindo preparo, lançamento, adensamento.	m³	2,60	R\$ 288,39	R\$ 368,27	R\$ 957,50		R\$ -	-	R\$ -
SUB-TOTAL ITEM							R\$ 70.099,88				
4 SUPRAESTRUTURA											
CONCRETO ARMADO -PILARES											
84220	4.1	Forma em chapa de madeira compensada plastificada-Pilares	m²	288,23	R\$ 19,60	R\$ 25,02	R\$ 7.211,51	144,11	R\$ 3.605,63	144,11	R\$ 3.605,63
74254/002	4.2	Armação aço CA-50, Diam. 6,3 (1/4) à 12,5mm(1/2) -Fornecimento/corte perda de 10%) / dobra / colocação.	kg	1.000,18	R\$ 6,12	R\$ 7,82	R\$ 7.821,41	500,09	R\$ 3.910,70	500,09	R\$ 3.910,70
73942/002	4.3	Armação de aço CA-60 Diam. 3,4 a 6,0mm-Fornecimento/corte perda de 10%) / dobra / colocação.	kg	383,73	R\$ 5,98	R\$ 7,64	R\$ 2.931,70	191,86	R\$ 1.465,81	191,86	R\$ 1.465,81
74138/003	4.4	Concreto Bombeado fck=25MPa, incluindo preparo, lançamento e adensamento.	m³	15,73	R\$ 288,39	R\$ 368,27	R\$ 5.792,89	7,86	R\$ 2.894,60	7,86	R\$ 2.894,60
CONCRETO ARMADO -VIGAS											
84220	4.5	Forma madeira comp. plastificada 12mm p/ Estrutura corte/ Montagem/ Escoramento/ Desforma-Vigas	m²	450,43	R\$ 19,60	R\$ 25,02	R\$ 11.269,76		R\$ -	-	R\$ -
74254/002	4.6	Armação aço CA-50, Diam. 6,3 (1/4) à 12,5mm(1/2) -Fornecimento/corte perda de 10%) / dobra / colocação.	kg	695,27	R\$ 6,12	R\$ 7,82	R\$ 5.437,01		R\$ -	-	R\$ -
73942/002	4.7	Armação de aço CA-60 Diam. 3,4 a 6,0mm-Fornecimento/corte perda de 10%) / dobra / colocação.	kg	374,55	R\$ 5,98	R\$ 7,64	R\$ 2.861,56		R\$ -	-	R\$ -
74138/003	4.8	Concreto Bombeado fck=25MPa, incluindo preparo, lançamento e adensamento.	m³	27,10	R\$ 288,39	R\$ 368,27	R\$ 9.980,12		R\$ -	-	R\$ -
CONCRETO ARMADO PARA VERGAS											
83901	4.9	Verga e contravergas pré-moldada em concreto armado fck 15MPa -10x10cm, conforme projeto.	m	142,10	R\$ 12,59	R\$ 16,08	R\$ 2.284,97		R\$ -	-	R\$ -
CONCRETO ARMADO -MURETA -PILARES											
84220	4.10	Forma madeira comp. plastificada 12mm p/ Estrutura corte/ Montagem/ Escoramento/ Desforma	m²	23,53	R\$ 19,60	R\$ 25,02	R\$ 588,72		R\$ -	-	R\$ -
74254/002	4.11	Armação aço CA-50, Diam. 6,3 (1/4) à 12,5mm(1/2) -Fornecimento/corte perda de 10%) / dobra / colocação.	kg	68,18	R\$ 6,12	R\$ 7,82	R\$ 533,17		R\$ -	-	R\$ -
73942/002	4.12	Armação de aço CA-60 Diam. 3,4 a 6,0mm-Fornecimento/corte perda de 10%) / dobra / colocação.	kg	28,36	R\$ 5,98	R\$ 7,64	R\$ 216,67		R\$ -	-	R\$ -
74138/003	4.13	Concreto Bombeado fck=25MPa, incluindo preparo, lançamento e adensamento.	m³	1,09	R\$ 288,39	R\$ 368,27	R\$ 401,41		R\$ -	-	R\$ -
SUB-TOTAL ITEM							R\$ 57.330,90				
5 SISTEMA DE VEDAÇÃO VERTICAL INTERNO E EXTERNO (PAREDES)											
ELEMENTOS VAZADOS											
73937/004	5.1	Cobogó de concreto (elemento vazado) -(6x40x40cm) assentado com argamassa traço 1:4 (cimento, areia)	m²	5,14	R\$ 97,33	R\$ 124,28	R\$ 638,80		R\$ -	-	R\$ -
ALVENARIA DE VEDAÇÃO											
87504	5.2	Alvenaria de vedação de 1/2 vez em tijolos cerâmicos de 08 furos (dimensões nominais: 19x19x09); assentamento em argamassa no traço 1:2:8 (cimento, cal e areia)	m²	572,62	R\$ 42,86	R\$ 54,72	R\$ 31.333,77		R\$ -	-	R\$ -
73935/002	5.3	Alvenaria de vedação de 1 vez em tijolos cerâmicos de 08 furos (dimensões nominais: 19x19x09); assentamento em argamassa no traço 1:2:8 (cimento, cal e areia)	m²	12,34	R\$ 52,08	R\$ 66,50	R\$ 820,61		R\$ -	-	R\$ -
87508	5.4	Alvenaria de vedação horizontal em tijolos cerâmicos 06 furos Dimensões nominais: 9x14x19); assentamento em argamassa no traço 1:2:8 (cimento, cal e areia)	m²	460,66	R\$ 65,16	R\$ 83,20	R\$ 38.326,91		R\$ -	-	R\$ -
73988/001	5.5	Encunhamento (aperto de alvenaria) em tijolo cerâmicos maciços 5x10x20cm 1 vez (esp. 20cm), assentamento c/ argamassa traço 1:6 (cimento e areia)	m	35,02	R\$ 10,99	R\$ 14,03	R\$ 491,33		R\$ -	-	R\$ -

BOLETIM DE MEDIÇÃO

OBRA:	PROINFÂNCIA TIPO 2	VALOR:	R\$ 1.272.661,73
ENDEREÇO:		VALOR/M²:	R\$ 1.429,43
PROPRIETÁRIO:	MUNICÍPIO DE PITANGA - PR		
ÁREA (m²):	890,33	BDI:	27,70%



MEDIÇÃO 01: R\$ 80.738,06
DATA: 19/01/2016

MUNICÍPIO DE PITANGA

COD. OBRA	ITENS	DESCRIÇÃO DOS SERVIÇOS	UND	QTDE	CUSTO UNIT.	CUSTO UNITÁRIO C/(BDI)	CUSTO TOTAL	QTDE MEDIDA	VALOR MEDIDO	QTDE ACUMULADA	VALOR ACUMULADO
79627	5.6	Divisória de banheiros e sanitários em granito com espessura de 2cm polido assentado com argamassa traço 1:4	m²	11,32	R\$ 460,96	R\$ 588,64	R\$ 6.663,40		R\$ -	-	R\$ -
		ALVENARIA DA MURETA									
87504	5.7	Alvenaria de vedação de 1/2 vez em tijolos cerâmicos de 08 furos (dimensões nominais: 19x19x09); assentamento em argamassa no traço 1:2:8 (cimento, cal e areia)	m²	33,93	R\$ 42,86	R\$ 54,72	R\$ 1.856,65		R\$ -	-	R\$ -
SUB-TOTAL ITEM							R\$ 80.131,47				
6 ESQUADRIAS											
PORTAS DE MADEIRA											
73910/003	6.1	Porta de Madeira -PM1 -70x210, folha lisa com chapa metálica, incluso ferragens, conforme projeto de esquadrias	und	6,00	R\$ 288,91	R\$ 368,94	R\$ 2.213,64		R\$ -	-	R\$ -
73906/003	6.2	Porta de Madeira -PM2 -80x210, com veneziana, incluso ferragens, conforme projeto de esquadrias	und	3,00	R\$ 993,81	R\$ 1.269,09	R\$ 3.807,27		R\$ -	-	R\$ -
73910/005	6.3	Porta de Madeira -PM3 -80x210, barra e chapa metálica, incluso ferragens, conforme projeto de esquadrias	und	3,00	R\$ 293,44	R\$ 374,72	R\$ 1.124,16		R\$ -	-	R\$ -
73910/005	6.4	Porta de Madeira -PM4 -80x210, folha lisa com chapa metálica, incluso ferragens, conforme projeto de esquadrias	und	6,00	R\$ 293,44	R\$ 374,72	R\$ 2.248,32		R\$ -	-	R\$ -
73910/005	6.5	Porta de Madeira -PM5 -80x210, com barra e chapa metálica e visor, incluso ferragens, conforme projeto de esquadrias	und	5,00	R\$ 293,44	R\$ 374,72	R\$ 1.873,60		R\$ -	-	R\$ -
MERCADO	6.6	Porta de compesando de madeira -PM6 -60x100, folha lisa revestida com laminado melamínico, incluso ferragens, conforme projeto de esquadrias	und	8,00	R\$ 202,40	R\$ 258,46	R\$ 2.067,68		R\$ -	-	R\$ -
MERCADO	6.7	Chapa metálica (alumínio) 1mm para as portas -fornecimento e instalação	m²	7,70	R\$ 62,26	R\$ 79,50	R\$ 612,15		R\$ -	-	R\$ -
FERRAGENS E ACESSÓRIOS											
74070/004	6.8	Fechadura de embutir completa, para portas internas	und	30,00	R\$ 87,45	R\$ 111,67	R\$ 3.350,10		R\$ -	-	R\$ -
PORTAS EM ALUMÍNIO											
74071/002	6.9	Porta de abrir -PA1 -100x210 em chapa de alumínio e veneziana-conforme projeto de esquadrias, inclusive ferragens	m²	2,10	R\$ 473,59	R\$ 604,77	R\$ 1.270,02		R\$ -	-	R\$ -
74071/002	6.10	Porta de abrir -PA2 -80x210 em chapa de alumínio com veneziana-conforme projeto de esquadrias, inclusive ferragens	m²	1,68	R\$ 473,59	R\$ 604,77	R\$ 1.016,01		R\$ -	-	R\$ -
74071/002	6.11	Porta de abrir -PA3 -160x210 em chapa de alumínio com veneziana-conforme projeto de esquadrias, inclusive ferragens	m²	3,36	R\$ 473,59	R\$ 604,77	R\$ 2.032,03		R\$ -	-	R\$ -
73838/001	6.12	Porta de correr de vidro -PA4 -450x210 conforme projeto de esquadrias, inclusive ferragens	m²	66,15	R\$ 1.415,64	R\$ 1.807,77	R\$ 119.583,99		R\$ -	-	R\$ -
74071/001	6.13	Porta de abrir -PA5 -120x185 -conforme projeto de esquadrias, inclusive ferragens	m²	2,22	R\$ 471,65	R\$ 602,30	R\$ 1.337,11		R\$ -	-	R\$ -
PORTAS DE VIDRO -PV											
73838/001	6.16	Porta de Vidro temperado -PV1 -175x230, com ferragens, inclusive vidro, conforme projeto de esquadrias	und	1,00	R\$ 1.415,64	R\$ 1.807,77	R\$ 1.807,77		R\$ -	-	R\$ -
JANELAS DE ALUMÍNIO -JÁ											
68052	6.14	Janela de Alumínio -JA-01, 70x125, completa conforme projeto de esquadrias Guilhotina	m²	0,88	R\$ 499,99	R\$ 638,48	R\$ 561,86		R\$ -	-	R\$ -
68052	6.15	Janela de Alumínio -JA-02, 110x195, completa conforme projeto de esquadrias Guilhotina	m²	2,15	R\$ 499,99	R\$ 638,48	R\$ 1.372,73		R\$ -	-	R\$ -
85010	6.16	Vidro fixo -JA-03, 140x115, completa conforme projeto de esquadrias	m²	1,61	R\$ 438,20	R\$ 559,58	R\$ 900,92		R\$ -	-	R\$ -
68052	6.17	Janela de Alumínio -JA-04, 140x195, completa conforme projeto de esquadrias Guilhotina	m²	2,73	R\$ 499,99	R\$ 638,48	R\$ 1.743,05		R\$ -	-	R\$ -
73809/001	6.18	Janela de Alumínio -JA-06, 210x50, completa conforme projeto de esquadrias -Maximar -incluso vidro liso incolor, espessura 6mm	m²	1,05	R\$ 535,78	R\$ 684,19	R\$ 718,40		R\$ -	-	R\$ -
73809/001	6.19	Janela de Alumínio -JA-07, 210x75, completa conforme projeto de esquadrias -Maximar -incluso vidro liso incolor, espessura 6mm	m²	12,60	R\$ 535,78	R\$ 684,19	R\$ 8.620,79		R\$ -	-	R\$ -
73809/001	6.20	Janela de Alumínio -JA-08, 210x100, completa conforme projeto de esquadrias Maxim-ar -incluso vidro liso incolor, espessura 6mm	m²	8,40	R\$ 535,78	R\$ 684,19	R\$ 5.747,20		R\$ -	-	R\$ -
73809/001	6.21	Janela de Alumínio -JA-09, 210x150, completa conforme projeto de esquadrias Maxim-ar -incluso vidro liso incolor, espessura 6mm	m²	6,30	R\$ 535,78	R\$ 684,19	R\$ 4.310,40		R\$ -	-	R\$ -

BOLETIM DE MEDIÇÃO

OBRA:	PROINFÂNCIA TIPO 2	VALOR:	R\$	1.272.661,73
ENDEREÇO:		VALOR/M²:	R\$	1.429,43
PROPRIETÁRIO:	MUNICÍPIO DE PITANGA - PR			
ÁREA (m²):	890,33	BDI:		27,70%



MUNICÍPIO DE PITANGA

MEDIÇÃO 01: R\$ 80.738,06
DATA: 19/01/2016

COD. OBRA	ITENS	DESCRIÇÃO DOS SERVIÇOS	UND	QTDE	CUSTO UNIT.	CUSTO UNITÁRIO C/(BDI)	CUSTO TOTAL	QTDE MEDIDA	VALOR MEDIDO	QTDE ACUMULADA	VALOR ACUMULADO
73809/001	6.22	Janela de Alumínio -JA-10, 70*75, completa conforme projeto de esquadrias -Maximar - incluso vidro liso incolor, espessura 6mm	m²	1,05	R\$ 535,78	R\$ 684,19	R\$ 718,40		R\$ -	-	R\$ -
73809/001	6.23	Janela de Alumínio -JA-11, 140x75, completa conforme projeto de esquadrias -Maximar - incluso vidro liso incolor, espessura 6mm	m²	5,25	R\$ 535,78	R\$ 684,19	R\$ 3.592,00		R\$ -	-	R\$ -
73809/001	6.24	Janela de Alumínio -JA-12, 420x50, completa conforme projeto de esquadrias -Maximar - incluso vidro liso incolor, espessura 6mm	m²	4,20	R\$ 535,78	R\$ 684,19	R\$ 2.873,60		R\$ -	-	R\$ -
73809/001	6.25	Janela de Alumínio -JA-13, 560x100, completa conforme projeto de esquadrias Maxim-ar - incluso vidro liso incolor, espessura 6mm	m²	16,80	R\$ 535,78	R\$ 684,19	R\$ 11.494,39		R\$ -	-	R\$ -
MERCADO	6.26	Tela de nylon de proteção-fixada na esquadria	m²	14,28	R\$ 9,50	R\$ 12,12	R\$ 173,07		R\$ -	-	R\$ -
VIDROS											
72118	6.27	Vidro liso temperado incolor, espessura 6mm-fornecimento e instalação	m²	9,45	R\$ 154,30	R\$ 197,04	R\$ 1.862,03		R\$ -	-	R\$ -
85005	6.28	Espelho cristal esp. 4mm com moldura de madeira	m²	12,00	R\$ 258,02	R\$ 329,49	R\$ 3.953,88		R\$ -	-	R\$ -
ESQUADRIA -GRADIL METÁLICO											
MERCADO	6.30	Chapa de aço perfurada, inclusive pintura -fornecimento e instalação	m²	112,15	R\$ 144,44	R\$ 184,45	R\$ 20.686,07		R\$ -	-	R\$ -
MERCADO	6.31	Portão de abrir em chapa de aço perfurada, inclusive pintura -fornecimento e instalação (PF1 e PF2)	m²	4,05	R\$ 171,60	R\$ 219,13	R\$ 887,48		R\$ -	-	R\$ -
MERCADO	6.32	Portão de abrir com gradil metálico e tela de aço galvanizado, inclusive pintura fornecimento e instalação (PO1, PO2, PO3)	m²	19,12	R\$ 171,60	R\$ 219,13	R\$ 4.189,77		R\$ -	-	R\$ -
C4559	6.33	Gradil metálico e tela de aço galvanizado , inclusive pintura -fornecimento e instalação (GR1, GR2, GR3, GR4)	m²	72,47	R\$ 161,73	R\$ 206,52	R\$ 14.966,50		R\$ -	-	R\$ -
SUB-TOTAL ITEM							R\$ 233.716,39				
7 SISTEMAS DE COBERTURA											
MERCADO	7.1	Estrutura metálica	m²	833,92	R\$ 82,54	R\$ 105,40	R\$ 87.895,17		R\$ -	-	R\$ -
MERCADO	7.2	Telha Sanduiche metálica	m²	805,81	R\$ 30,80	R\$ 39,33	R\$ 31.692,51		R\$ -	-	R\$ -
75381/001	7.3	Cumieira em perfil ondulado de aço zincado	m	6,60	R\$ 28,29	R\$ 36,12	R\$ 238,39		R\$ -	-	R\$ -
72105	7.4	Calha em chapa metálica N° 22 desenvolvimento de 50 cm	m²	97,85	R\$ 42,67	R\$ 54,49	R\$ 5.331,85		R\$ -	-	R\$ -
72107	7.5	Rufo em chapa de aço galvanizado nr. 24, desenvolvimento 25 cm	m	214,50	R\$ 22,25	R\$ 28,40	R\$ 6.091,80		R\$ -	-	R\$ -
71623	7.6	Pingadeira (chapim) em concreto	m	211,25	R\$ 20,72	R\$ 26,45	R\$ 5.587,56		R\$ -	-	R\$ -
SUB-TOTAL ITEM							R\$ 136.837,28				
8 IMPERMEABILIZAÇÃO											
74106/001	8.1	Impermeabilização com tinta betuminosa em fundações, baldrame	m²	453,60	R\$ 7,43	R\$ 9,48	R\$ 4.300,13		R\$ -	-	R\$ -
SUB-TOTAL ITEM							R\$ 4.300,13				
9 REVESTIMENTOS INTERNOS E EXTERNOS											
87878	9.1	Chapisco de aderência em paredes internas, externas, vigas e platibanda	m²	2.546,63	R\$ 2,70	R\$ 3,44	R\$ 8.760,41		R\$ -	-	R\$ -
87535	9.2	Emboço para paredes internas e externas traço 1:2:9 -preparo manual -espessura 2,0 cm	m²	2.019,11	R\$ 16,03	R\$ 20,47	R\$ 41.331,18		R\$ -	-	R\$ -
87776	9.3	Massa única para paredes externas traço 1:2:9 -preparo manual -espessura 2,5 cm	m²	527,52	R\$ 30,77	R\$ 39,29	R\$ 20.726,26		R\$ -	-	R\$ -
75481	9.4	Reboco para paredes internas, externas, pórticos, vigas e pérgolas, traço 1:4,5 -espessura 0,5 cm	m²	1.530,66	R\$ 13,68	R\$ 17,46	R\$ 26.725,32		R\$ -	-	R\$ -
87272	9.5	Revestimento cerâmico de paredes PEI IV-cerâmica 30 x 40 cm -incl. rejunte conforme projeto -branca	m²	411,91	R\$ 40,47	R\$ 51,68	R\$ 21.287,51		R\$ -	-	R\$ -
87267	9.6	Revestimento cerâmico de paredes PEI IV -cerâmica 10 x 10 cm -incl. rejunte conforme projeto -azul	m²	5,58	R\$ 34,72	R\$ 44,34	R\$ 247,42		R\$ -	-	R\$ -
87267	9.7	Revestimento cerâmico de paredes PEI IV -cerâmica 10 x 10 cm -incl. rejunte conforme projeto -vermelho	m²	4,15	R\$ 34,72	R\$ 44,34	R\$ 184,01		R\$ -	-	R\$ -
87267	9.8	Revestimento cerâmico de paredes PEI IV -cerâmica 10 x 10 cm -incl. rejunte conforme projeto -branco	m²	6,84	R\$ 34,72	R\$ 44,34	R\$ 303,29		R\$ -	-	R\$ -
87267	9.9	Revestimento cerâmico de paredes PEI IV -cerâmica 10 x 10 cm -incl. rejunte conforme projeto -amarelo	m²	66,37	R\$ 34,72	R\$ 44,34	R\$ 2.942,85		R\$ -	-	R\$ -
73886/001	9.10	Roda meio em madeira (largura=10cm)	m	103,55	R\$ 10,67	R\$ 13,61	R\$ 1.409,32		R\$ -	-	R\$ -
C4294	9.11	Forro de gesso acartonado estruturado -montagem e instalação	m²	300,27	R\$ 38,54	R\$ 49,22	R\$ 14.779,29		R\$ -	-	R\$ -
MERCADO	9.12	Forro mineral	m²	400,28	R\$ 67,52	R\$ 86,22	R\$ 34.512,14		R\$ -	-	R\$ -
SUB-TOTAL ITEM							R\$ 173.209,00				
10 SISTEMAS DE PISOS INTERNOS E EXTERNOS (PAVIMENTAÇÃO)											
73907/003	10.1	Contrapiso e=5,0cm	m²	810,81	R\$ 23,96	R\$ 30,59	R\$ 24.802,68		R\$ -	-	R\$ -

BOLETIM DE MEDIÇÃO

OBRA: PROINFANCIA TIPO 2

VALOR: R\$ 1.272.661,73

ENDEREÇO: MUNICÍPIO DE PITANGA - PR

VALOR/M²: R\$ 1.429,43

PROPRIETÁRIO: 890,33

BDI: 27,70%

ÁREA (m²):



MUNICÍPIO DE PITANGA

MEDIÇÃO 01: R\$ 80.738,06
DATA: 19/01/2016

COD. OBRA	ITENS	DESCRIÇÃO DOS SERVIÇOS	UND	QTDE	CUSTO UNIT.	CUSTO UNITÁRIO C/(BDI)	CUSTO TOTAL	QTDE.MEDIDA	VALOR MEDIDO	QTDE ACUMULADA	VALOR ACUMULADO
87650	10.2	Camada regularizadora e=2,0cm m²	m²	810,81	R\$ 18,93	R\$ 24,17	R\$ 19.597,28		R\$ -		R\$ -
73922/005	10.3	Piso cimentado desempenado com acabamento liso e=3,0cm com junta plastica acabada 1,2m	m²	403,54	R\$ 39,24	R\$ 50,10	R\$ 20.217,35		R\$ -		R\$ -
72815	10.4	Pintura de base epoxi sobre piso	m²	37,42	R\$ 32,51	R\$ 41,51	R\$ 1.553,30		R\$ -		R\$ -
87251	10.5	Piso cerâmico antiderrapante PEI V - 40 x 40 cm -incl. rejunte -conforme projeto	m²	148,30	R\$ 22,41	R\$ 28,62	R\$ 4.244,35		R\$ -		R\$ -
87257	10.6	Piso cerâmico antiderrapante PEI V - 60 x 60 cm -incl. rejunte -conforme projeto	m²	42,60	R\$ 39,26	R\$ 50,13	R\$ 2.135,54		R\$ -		R\$ -
72185	10.7	Piso vinílico em mania e=2,0mm	m²	216,37	R\$ 63,17	R\$ 80,66	R\$ 17.452,40		R\$ -		R\$ -
C4623	10.8	Piso podotátil de alerta em borracha integrado 30x30cm, assentamento com argamassa (fornecimento e assentamento)	m²	18,09	R\$ 97,42	R\$ 124,40	R\$ 2.250,40		R\$ -		R\$ -
C4623	10.9	Piso podotátil direcional em borracha integrado 30x30cm, assentamento com argamassa (fornecimento e assentamento)	m²	20,43	R\$ 97,42	R\$ 124,40	R\$ 2.541,49		R\$ -		R\$ -
C2284	10.10	Soleira em granito cinza andorinha, L=15cm, E=2cm	m	19,88	R\$ 46,14	R\$ 58,91	R\$ 1.171,13		R\$ -		R\$ -
C2284	10.11	Soleira em granito cinza andorinha, L=17,5cm, E=2cm	m	33,48	R\$ 46,14	R\$ 58,91	R\$ 1.972,31		R\$ -		R\$ -
C2285	10.12	Soleira em granito cinza andorinha, L=30cm, E=2cm	m	1,77	R\$ 72,06	R\$ 92,02	R\$ 162,88		R\$ -		R\$ -
PAVIMENTAÇÃO EXTERNA											
73892/002	10.13	Passado com concreto desempenado com junta plastica a cada 1,20m, e=7cm	m²	241,48	R\$ 27,57	R\$ 35,20	R\$ 8.500,10		R\$ -		R\$ -
73907/003	10.14	Rampa de acesso em concreto não estrutural	m²	17,38	R\$ 23,96	R\$ 30,59	R\$ 531,65		R\$ -		R\$ -
73764/004	10.15	Pavimentação em blocos intertravado de concreto, e= 6,0cm, FCK 35MPa, assentados sobre colchão de areia	m²	27,74	R\$ 29,22	R\$ 37,30	R\$ 1.034,70		R\$ -		R\$ -
C4624	10.16	Piso tátil de alerta em placas pré-moldadas -5MPa	m²	3,51	R\$ 63,38	R\$ 80,93	R\$ 284,06		R\$ -		R\$ -
C4624	10.17	Piso tátil direcional em placas pré-moldadas -5MPa	m²	1,89	R\$ 63,38	R\$ 80,93	R\$ 152,96		R\$ -		R\$ -
74223/001	10.18	Meio-fio (guia) de concreto pré-moldado, rejuntado com argamassa, incluindo escavação e reaterro	m	15,30	R\$ 33,26	R\$ 42,47	R\$ 649,79		R\$ -		R\$ -
73692	10.19	Colchão de areia e= 10cm	m³	6,00	R\$ 79,12	R\$ 101,03	R\$ 606,18		R\$ -		R\$ -
74236/001	10.20	Grama batatais em placas	m²	331,98	R\$ 5,80	R\$ 7,40	R\$ 2.456,65		R\$ -		R\$ -
							SUB-TOTAL ITEM	R\$ 112.317,20			
11 PINTURA											
C1207	11.1	Emassamento de paredes internas com massa acrílica -02 demãos	m²	1.530,66	R\$ 10,21	R\$ 13,03	R\$ 19.944,50		R\$ -		R\$ -
88489	11.2	Pintura em latex acrílico 02 demãos sobre paredes internas, externas	m²	2.051,14	R\$ 9,00	R\$ 11,49	R\$ 23.567,60		R\$ -		R\$ -
88486	11.3	Pintura em latex PVA 02 demãos sobre teto	m²	704,13	R\$ 7,94	R\$ 10,13	R\$ 7.132,84		R\$ -		R\$ -
74065/002	11.4	Pintura em esmalte sintético 02 demãos em esquadrias de madeira	m²	78,12	R\$ 18,84	R\$ 24,05	R\$ 1.878,79		R\$ -		R\$ -
74065/001	11.5	Pintura em esmalte sintético 02 demãos em rodameio de madeira	m²	10,36	R\$ 18,92	R\$ 24,16	R\$ 250,30		R\$ -		R\$ -
79460	11.6	Pintura epoxi -02 demãos	m²	109,17	R\$ 34,87	R\$ 44,52	R\$ 4.860,25		R\$ -		R\$ -
CAIXA D'ÁGUA -15.000L											
C1520	11.7	Preparo de superfície: jateamento abrasivo ao metal branco (interno e externo), padrão AS 3.	m²	89,42	R\$ 39,11	R\$ 49,93	R\$ 4.464,74		R\$ -		R\$ -
C2041	11.8	Acabamento externo: uma demão de espessura seca de primer Epóxi	m²	43,11	R\$ 6,21	R\$ 7,93	R\$ 341,86		R\$ -		R\$ -
79460	11.9	Acabamento interno: duas demãos de espessura seca de primer Epóxi	m²	43,11	R\$ 34,87	R\$ 44,52	R\$ 1.919,26		R\$ -		R\$ -
C4409	11.10	Pintura Externa: uma demão de poluicretano na cor amarelo	m²	43,11	R\$ 6,46	R\$ 8,24	R\$ 355,23		R\$ -		R\$ -
							SUB-TOTAL ITEM	R\$ 64.715,37			
12 INSTALAÇÃO HIDRÁULICA											
TUBULAÇÕES E CONEXÕES DE PVC RÍGIDO											
MERCADO	12.1	Bolsa de ligação para vaso sanitário -1 1/2"	und	14,00	R\$ 4,66	R\$ 5,95	R\$ 83,30		R\$ -		R\$ -
86884	12.2	Engate flexível plástico 1/2 -30cm	und	23,00	R\$ 5,12	R\$ 6,54	R\$ 150,42		R\$ -		R\$ -
MERCADO	12.3	Tubo de descarga VDE 38mm	und	14,00	R\$ 6,92	R\$ 8,83	R\$ 123,62		R\$ -		R\$ -
MERCADO	12.4	Tubo de ligação laiao cromado com canopla para vaso sanitário	und	14,00	R\$ 35,11	R\$ 44,83	R\$ 627,62		R\$ -		R\$ -
89424	12.5	Luva soldável com rosca 25mm -3/4"	und	10,00	R\$ 2,58	R\$ 3,29	R\$ 32,90		R\$ -		R\$ -
MERCADO	12.6	Cap soldável 20mm	und	1,00	R\$ 0,97	R\$ 1,23	R\$ 1,23		R\$ -		R\$ -
72794	12.7	Adaptador soldavel com flange livre para caixa d'agua -75mm -2 2/1", fornecimento e instalação	und	4,00	R\$ 91,21	R\$ 116,47	R\$ 465,88		R\$ -		R\$ -
72789	12.8	Adaptador soldavel com flange livre para caixa d'agua -20mm -1/2", fornecimento e instalação	und	2,00	R\$ 8,80	R\$ 11,23	R\$ 22,46		R\$ -		R\$ -
89538	12.9	Adaptador sol. curto com bolsa-rosca para registro -20mm -1/2", fornecimento e instalação	und	2,00	R\$ 2,10	R\$ 2,68	R\$ 5,36		R\$ -		R\$ -
89538	12.10	Adaptador sol. curto com bolsa-rosca para registro -25mm -3/4", fornecimento e instalação	und	48,00	R\$ 2,10	R\$ 2,68	R\$ 128,64		R\$ -		R\$ -

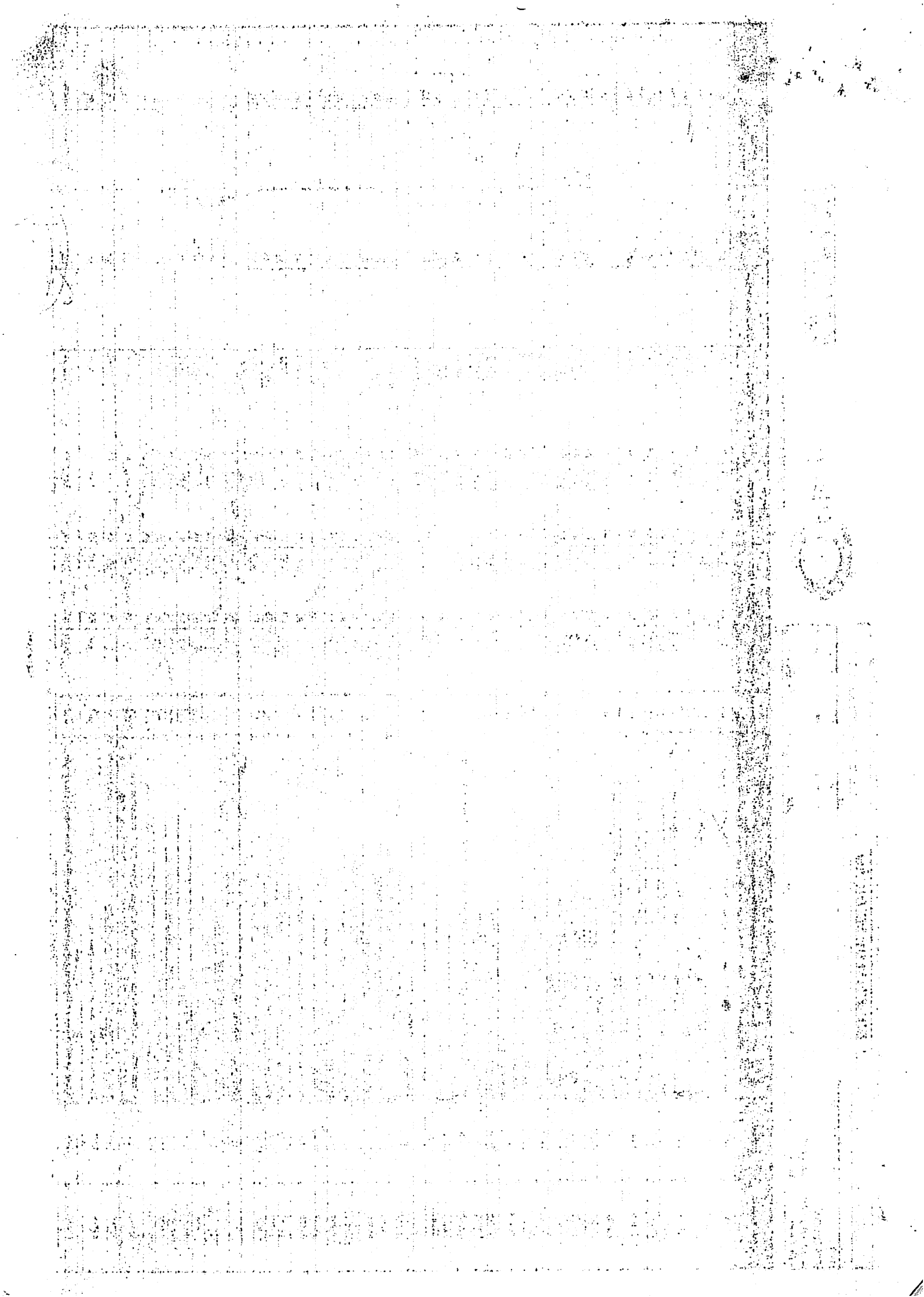

BOLETIM DE MEDIÇÃO

OBRA: PROINFÂNCIA TIPO 2 VALOR: R\$ 1.272.661,73
 ENDEREÇO: MUNICÍPIO DE PITANGA - PR VALOR/M²: R\$ 1.429,43
 PROPRIETÁRIO: 890,33 BDI: 27,70%

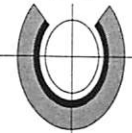

MUNICÍPIO DE PITANGA

MEDIÇÃO 01: R\$ 80.738,06
 DATA: 19/01/2016

COD. OBRA	ITENS	DESCRIÇÃO DOS SERVIÇOS	UND	QTDE	CUSTO UNIT.	CUSTO UNITARIO C/(BDI)	CUSTO TOTAL	QTDE MEDIDA	VALOR MEDIDO	QTDE ACUMULADA	VALOR ACUMULADO
89596	12.11	Adaptador sol. curto com bolsa-rosca para registro -50mm -1/2", fornecimento e instalação	und	18,00	R\$ 5,46	R\$ 6,97	R\$ 125,46		R\$ -	-	R\$ -
89610	12.12	Adaptador sol. curto com bolsa-rosca para registro -60mm -2", fornecimento e instalação	und	10,00	R\$ 9,57	R\$ 12,22	R\$ 122,20		R\$ -	-	R\$ -
89613	12.13	Adaptador sol. curto com bolsa-rosca para registro -75mm -2 1/2", fornecimento e instalação	und	12,00	R\$ 15,28	R\$ 19,50	R\$ 234,00		R\$ -	-	R\$ -
MERCADO	12.14	Bucha de redução sold. curta 60mm -50mm, fornecimento e instalação	und	15,00	R\$ 1,60	R\$ 2,04	R\$ 30,60		R\$ -	-	R\$ -
MERCADO	12.15	Bucha de redução sold. curta 75mm -60mm, fornecimento e instalação	und	6,00	R\$ 1,60	R\$ 2,04	R\$ 12,24		R\$ -	-	R\$ -
MERCADO	12.16	Bucha de redução sold. longa 50mm-25mm, fornecimento e instalação	und	17,00	R\$ 1,60	R\$ 2,04	R\$ 34,68		R\$ -	-	R\$ -
MERCADO	12.17	Bucha de redução sold. longa 60mm-25mm, fornecimento e instalação	und	3,00	R\$ 1,60	R\$ 2,04	R\$ 6,12		R\$ -	-	R\$ -
MERCADO	12.18	Bucha de redução sold. longa 75mm-50mm, fornecimento e instalação	und	3,00	R\$ 1,60	R\$ 2,04	R\$ 6,12		R\$ -	-	R\$ -
89359	12.19	Joelho 45 soldável -20mm, fornecimento e instalação	und	1,00	R\$ 4,48	R\$ 5,71	R\$ 5,71		R\$ -	-	R\$ -
89485	12.20	Joelho 45 soldável -25mm, fornecimento e instalação	und	5,00	R\$ 3,01	R\$ 3,84	R\$ 19,20		R\$ -	-	R\$ -
89502	12.21	Joelho 45 soldável -50mm, fornecimento e instalação	und	1,00	R\$ 8,10	R\$ 10,33	R\$ 10,33		R\$ -	-	R\$ -
89515	12.22	Joelho 45 soldável -75mm, fornecimento e instalação	und	12,00	R\$ 39,36	R\$ 50,26	R\$ 603,12		R\$ -	-	R\$ -
89358	12.23	Joelho 90 soldável -20mm, fornecimento e instalação	und	6,00	R\$ 4,36	R\$ 5,57	R\$ 33,42		R\$ -	-	R\$ -
89362	12.24	Joelho 90 soldável -25mm, fornecimento e instalação	und	69,00	R\$ 5,14	R\$ 6,56	R\$ 452,64		R\$ -	-	R\$ -
89501	12.25	Joelho 90 soldável -50mm, fornecimento e instalação	und	8,00	R\$ 7,11	R\$ 9,07	R\$ 72,56		R\$ -	-	R\$ -
89505	12.26	Joelho 90 soldável -60mm, fornecimento e instalação	und	2,00	R\$ 18,81	R\$ 24,01	R\$ 48,02		R\$ -	-	R\$ -
89521	12.27	Joelho 90 soldável -75mm, fornecimento e instalação	und	30,00	R\$ 57,28	R\$ 73,14	R\$ 2.194,20		R\$ -	-	R\$ -
89395	12.28	Tê 90 soldável -25mm, fornecimento e instalação	und	16,00	R\$ 6,97	R\$ 8,90	R\$ 142,40		R\$ -	-	R\$ -
89625	12.29	Tê 90 soldável -50mm, fornecimento e instalação	und	3,00	R\$ 10,30	R\$ 13,14	R\$ 39,42		R\$ -	-	R\$ -
89628	12.30	Tê 90 soldável -60mm, fornecimento e instalação	und	9,00	R\$ 23,92	R\$ 30,54	R\$ 274,86		R\$ -	-	R\$ -
89566	12.31	Tê 90 soldável -75mm, fornecimento e instalação	und	4,00	R\$ 21,21	R\$ 27,08	R\$ 108,32		R\$ -	-	R\$ -
89627	12.32	Tê de redução 90 soldável -50mm -25mm, fornecimento e instalação	und	17,00	R\$ 10,38	R\$ 13,24	R\$ 225,08		R\$ -	-	R\$ -
89630	12.34	Tê de redução 90 soldável -75mm -60mm, fornecimento e instalação	und	12,00	R\$ 29,35	R\$ 37,47	R\$ 449,64		R\$ -	-	R\$ -
90373	12.35	Joelho 90° soldável com bucha de latão -25mm -3/4", fornecimento e instalação	und	1,00	R\$ 29,35	R\$ 37,47	R\$ 37,47		R\$ -	-	R\$ -
89645	12.36	Joelho de redução 90° soldável com bucha latão -25mm -1/2", fornecimento e instalação	und	5,00	R\$ 8,13	R\$ 10,38	R\$ 51,90		R\$ -	-	R\$ -
89980	12.37	Luva de redução soldável com bucha latão -25mm -1/2", fornecimento e instalação	und	4,00	R\$ 5,00	R\$ 6,38	R\$ 25,52		R\$ -	-	R\$ -
MERCADO	12.38	Tê redução 90° soldável com bucha latão B central -25mm -1/2", fornecimento e instalação	und	14,00	R\$ 9,41	R\$ 12,01	R\$ 168,14		R\$ -	-	R\$ -
MERCADO	12.39	Tubo alateado 1/2", fornecimento e instalação	und	2,00	R\$ 1,67	R\$ 2,13	R\$ 4,26		R\$ -	-	R\$ -
89439	12.40	Tê soldável com rosca bolsa central -20mm -1/2"	und	1,00	R\$ 4,70	R\$ 6,00	R\$ 6,00		R\$ -	-	R\$ -
89355	12.41	Tubo PVC soldável Ø 20 mm, fornecimento e instalação	m	24,14	R\$ 10,60	R\$ 13,53	R\$ 326,61		R\$ -	-	R\$ -
89446	12.42	Tubo PVC soldável Ø 25 mm, fornecimento e instalação	m	150,28	R\$ 2,52	R\$ 3,21	R\$ 482,40		R\$ -	-	R\$ -
89449	12.43	Tubo PVC soldável Ø 50 mm, fornecimento e instalação	m	57,25	R\$ 8,80	R\$ 11,23	R\$ 642,92		R\$ -	-	R\$ -
89450	12.44	Tubo PVC soldável Ø 60 mm, fornecimento e instalação	m	19,53	R\$ 13,40	R\$ 17,11	R\$ 334,16		R\$ -	-	R\$ -
89451	12.45	Tubo PVC soldável Ø 75mm, fornecimento e instalação	m	175,85	R\$ 18,65	R\$ 23,81	R\$ 4.186,99		R\$ -	-	R\$ -
MERCADO	12.46	TUBULAÇÕES E CONEXÕES-METAIS									
74181/001	12.47	esfera borboleta bruto PVC -1/2", fornecimento e instalação	und	1,00	R\$ 13,37	R\$ 17,06	R\$ 17,06		R\$ -	-	R\$ -
74180/001	12.48	Registro bruto de gaveta 2", fornecimento e instalação	und	5,00	R\$ 87,18	R\$ 111,33	R\$ 556,65		R\$ -	-	R\$ -
74175/001	12.49	Registro bruto de gaveta 2 1/2", fornecimento e instalação	und	6,00	R\$ 163,10	R\$ 208,27	R\$ 1.249,62		R\$ -	-	R\$ -
74174/001	12.50	Registro de gaveta com canopla cromada 1/2", fornecimento e instalação	und	1,00	R\$ 66,97	R\$ 85,51	R\$ 85,51		R\$ -	-	R\$ -
74175/001	12.51	Registro de gaveta com canopla cromada 1 1/2", fornecimento e instalação	und	2,00	R\$ 99,18	R\$ 126,65	R\$ 253,30		R\$ -	-	R\$ -
89985	12.52	Registro de pressão com canopla cromada 3/4", fornecimento e instalação	und	19,00	R\$ 66,97	R\$ 85,51	R\$ 1.624,69		R\$ -	-	R\$ -
		Registro de pressão com canopla cromada 3/4", fornecimento e instalação	und	10,00	R\$ 45,81	R\$ 58,50	R\$ 585,00		R\$ -	-	R\$ -
		SUB-TOTAL ITEM				R\$ 18.114,29					
13		DRENAGEM DE AGUAS PLUVIAIS									
		TUBULAÇÕES E CONEXÕES DE PVC									
89849	13.1	Tubo de PVC Ø150mm, fornecimento e instalação	m	236,38	R\$ 34,10	R\$ 43,54	R\$ 10.291,99		R\$ -	-	R\$ -
89746	13.2	Joelho 45 -150mm, fornecimento e instalação	und	14,00	R\$ 12,87	R\$ 16,44	R\$ 230,16		R\$ -	-	R\$ -
89744	13.3	Joelho 90 -150mm, fornecimento e instalação	und	36,00	R\$ 13,23	R\$ 16,89	R\$ 608,16		R\$ -	-	R\$ -
		ACESSÓRIOS									
11708/Insumos	13.4	Ralo hemisférico (formato abaxx) de ferro fundido, Ø150mm	und	9,00	R\$ 16,08	R\$ 20,53	R\$ 184,77		R\$ -	-	R\$ -

BOLETIM DE MEDIÇÃO

OBRA:	PROINFÂNCIA TIPO 2	VALOR:	R\$ 1.272.661,73
ENDEREÇO:		VALORM²:	R\$ 1.429,43
PROPRIETÁRIO:	MUNICÍPIO DE PITANGA - PR	BDI:	27,70%
ÁREA (m²):	890,33		



MEDIÇÃO 01: R\$ 80.738,06
DATA: 19/01/2016

MUNICÍPIO DE PITANGA

COD. OBRA	ITENS	DESCRIÇÃO DOS SERVIÇOS	UND	QTDE	CUSTO UNIT.	CUSTO UNITÁRIO C/(BDI)	CUSTO TOTAL	QTDE MEDIDA	VALOR MEDIDO	QTDE ACUMULADA	VALOR ACUMULADO
72285	13.5	Caixa de areia sem grelha 80x80cm	und	12,00	R\$ 62,41	R\$ 79,69	R\$ 956,28		R\$ -	-	R\$ -
SUB-TOTAL ITEM							R\$ 12.271,24				
14 INSTALAÇÃO SANITÁRIA											
89707	14.1	Caixa sifonada 150x150x50mm	und	16,00	R\$ 17,92	R\$ 22,87	R\$ 365,92		R\$ -	-	R\$ -
89710	14.2	Ralo sifonado, PVC 100x100x40mm	und	18,00	R\$ 6,78	R\$ 8,65	R\$ 155,70		R\$ -	-	R\$ -
MERCADO	14.3	Terminal de Ventilação Série Normal 50mm	und	23,00	R\$ 6,50	R\$ 8,30	R\$ 190,90		R\$ -	-	R\$ -
89714	14.4	Tubo de PVC rígido 100mm, fornec. e instalação	m	143,33	R\$ 33,41	R\$ 42,66	R\$ 6.114,46		R\$ -	-	R\$ -
89711	14.5	Tubo de PVC rígido 40mm, fornec. e instalação	m	87,47	R\$ 12,05	R\$ 15,38	R\$ 1.345,29		R\$ -	-	R\$ -
89712	14.6	Tubo de PVC rígido 50mm, fornec. e instalação	m	176,79	R\$ 17,73	R\$ 22,64	R\$ 4.002,53		R\$ -	-	R\$ -
89511	14.7	Tubo de PVC rígido 75mm, fornec. e instalação	m	38,37	R\$ 22,41	R\$ 28,62	R\$ 1.098,15		R\$ -	-	R\$ -
89849	14.8	Tubo de PVC rígido 150mm, fornec. e instalação	m	2,77	R\$ 34,10	R\$ 43,54	R\$ 120,61		R\$ -	-	R\$ -
74051/002	14.9	Caixa de gordura SIMPLES	und	4,00	R\$ 115,48	R\$ 147,47	R\$ 589,88		R\$ -	-	R\$ -
72289	14.10	CAIXA DE INSPEÇÃO ESGOTO	und	13,00	R\$ 276,76	R\$ 353,42	R\$ 4.594,46		R\$ -	-	R\$ -
74104/001	14.11	CAIXA DE PASSAGEM MODULADA	und	2,00	R\$ 107,21	R\$ 136,90	R\$ 273,80		R\$ -	-	R\$ -
74198/002	14.12	Sumidouro em alvenaria 2,40 x 2,40 m	und	1,00	R\$ 1.177,64	R\$ 1.503,84	R\$ 1.503,84		R\$ -	-	R\$ -
74197/001	14.13	Fossa séptica 2,30 x 2,30 m	und	1,00	R\$ 948,29	R\$ 1.210,96	R\$ 1.210,96		R\$ -	-	R\$ -
90375	14.14	Bucha de redução PVC longa 50mm-40mm	und	24,00	R\$ 4,87	R\$ 6,21	R\$ 149,04		R\$ -	-	R\$ -
89728	14.15	Curva PVC 90° curta -40mm -fornecimento e instalação	und	54,00	R\$ 4,48	R\$ 5,71	R\$ 308,34		R\$ -	-	R\$ -
89503	14.16	Curva PVC 90° curta -50mm -fornecimento e instalação	und	13,00	R\$ 6,78	R\$ 8,66	R\$ 112,58		R\$ -	-	R\$ -
89517	14.17	Curva PVC 90° curta -75mm -fornecimento e instalação	und	10,00	R\$ 17,12	R\$ 21,86	R\$ 218,60		R\$ -	-	R\$ -
89746	14.18	Joelho PVC 45° 100mm -fornecimento e instalação	und	8,00	R\$ 12,87	R\$ 16,44	R\$ 131,52		R\$ -	-	R\$ -
89732	14.19	Joelho PVC 45° 50mm -fornecimento e instalação	und	31,00	R\$ 6,27	R\$ 8,01	R\$ 248,31		R\$ -	-	R\$ -
89726	14.20	Joelho PVC 45° 40mm -fornecimento e instalação	und	28,00	R\$ 4,69	R\$ 5,98	R\$ 167,44		R\$ -	-	R\$ -
89744	14.21	Joelho PVC 90° 100mm -fornecimento e instalação	und	14,00	R\$ 13,23	R\$ 16,89	R\$ 236,46		R\$ -	-	R\$ -
89522	14.22	Joelho PVC 90° 75mm -fornecimento e instalação	und	19,00	R\$ 14,26	R\$ 18,21	R\$ 345,99		R\$ -	-	R\$ -
89731	14.23	Joelho PVC 90° 50mm -fornecimento e instalação	und	16,00	R\$ 5,88	R\$ 7,50	R\$ 120,00		R\$ -	-	R\$ -
89724	14.24	Joelho PVC 90° 40mm -fornecimento e instalação	und	6,00	R\$ 4,53	R\$ 5,78	R\$ 34,68		R\$ -	-	R\$ -
89724	14.25	Joelho PVC 90 com anel para esgoto secundário -40mm -1 1/2" -fornecimento e instalação	und	35,00	R\$ 4,53	R\$ 5,78	R\$ 202,30		R\$ -	-	R\$ -
89569	14.26	Junção PVC simples 100mm-50mm -fornecimento e instalação	und	13,00	R\$ 40,58	R\$ 51,81	R\$ 673,53		R\$ -	-	R\$ -
89690	14.27	Junção PVC simples 100mm-100mm -fornecimento e instalação	und	9,00	R\$ 37,62	R\$ 48,04	R\$ 432,36		R\$ -	-	R\$ -
89685	14.28	Junção PVC simples 50mm-50mm -fornecimento e instalação	und	8,00	R\$ 25,07	R\$ 32,01	R\$ 256,08		R\$ -	-	R\$ -
89623	14.29	Tê PVC 45° -40mm -fornecimento e instalação	und	2,00	R\$ 8,76	R\$ 11,19	R\$ 22,38		R\$ -	-	R\$ -
89623	14.30	Tê PVC 90° -40mm -fornecimento e instalação	und	9,00	R\$ 8,76	R\$ 11,19	R\$ 100,71		R\$ -	-	R\$ -
89696	14.31	Tê PVC sanitário 100mm-50mm -fornecimento e instalação	und	4,00	R\$ 25,77	R\$ 32,90	R\$ 131,60		R\$ -	-	R\$ -
89696	14.32	Tê PVC sanitário 100mm-75mm -fornecimento e instalação	und	10,00	R\$ 25,77	R\$ 32,90	R\$ 329,00		R\$ -	-	R\$ -
89784	14.33	Tê PVC sanitário 50mm-50mm -fornecimento e instalação	und	13,00	R\$ 9,59	R\$ 12,24	R\$ 159,12		R\$ -	-	R\$ -
SUB-TOTAL ITEM							R\$ 25.946,54				
15 LOUÇAS E METAIS											
C4635	15.1	Bacia Sanitária Vogue Plus, Linha Conforto com abertura, cor Branco Gelo, código P.51, DECA, ou equivalente p/ de descarga, com acessórios, bolsa de borracha para ligação, tubo pvc ligação -fornecimento e instalação	und	2,00	R\$ 24,70	R\$ 31,54	R\$ 63,08		R\$ -	-	R\$ -
6021	15.2	Bacia Sanitária Convencional, código Izy P.11, DECA, ou equivalente com acessórios -fornecimento e instalação	und	2,00	R\$ 174,52	R\$ 222,86	R\$ 445,72		R\$ -	-	R\$ -
72739	15.3	Bacia Convencional Studio Kids, código PI.16, para valvula de descarga, em louca branca, assento plastico, anel de vedação, tubo pvc ligação -fornecimento e instalação, Deca ou equivalente	und	10,00	R\$ 323,97	R\$ 413,71	R\$ 4.137,10		R\$ -	-	R\$ -
40729	15.4	Valvula de descarga 1 1/2", com registro, acabamento em metal cromado fornecimento e instalação	und	14,00	R\$ 168,27	R\$ 214,88	R\$ 3.008,32		R\$ -	-	R\$ -
C4642	15.5	Assento Poliéster com abertura frontal Vogue Plus, Linha Conforto, cor Branco Gelo, código AP.52, DECA, ou equivalente	und	2,00	R\$ 483,84	R\$ 617,86	R\$ 1.235,72		R\$ -	-	R\$ -
MERCADO	15.6	Assento plástico Izy, código AP.01, DECA	und	2,00	R\$ 30,71	R\$ 39,21	R\$ 78,42		R\$ -	-	R\$ -
MERCADO	15.7	Papeleira Metálica Linha Izy, código 2020.C37, DECA ou equivalente	und	14,00	R\$ 168,87	R\$ 215,64	R\$ 3.018,96		R\$ -	-	R\$ -
MERCADO	15.8	Ducha Higiênica com registro e derivação Izy, código 1984.C37. ACT.CR, DECA, ou equivalente	und	3,00	R\$ 246,31	R\$ 314,54	R\$ 943,62		R\$ -	-	R\$ -

BOLETIM DE MEDIÇÃO

OBRA:	PROINFÂNCIA TIPO 2	VALOR:	R\$	1.272.661,73
ENDEREÇO:		VALOR/M²:	R\$	1.429,43
PROPRIETÁRIO:	MUNICÍPIO DE PITANGA - PR			
ÁREA (m²):	890,33	BDI:		27,70%



MEDIÇÃO 01: R\$ 80.738,06
DATA: 19/01/2016

COD. OBRA	ITENS	DESCRIÇÃO DOS SERVIÇOS	UND	QTDE	CUSTO UNIT.	CUSTO UNITÁRIO C/(BDI)	CUSTO TOTAL	QTDE MEDIDA	VALOR MEDIDO	QTDE ACUMULADA	VALOR ACUMULADO
MERCADO	15.9	Lavatório de canto suspenso com mesa, linha Izy código L101.17, DECA ou equivalente, com válvula, sifão e engate flexível cromados	und	3,00	R\$ 63,27	R\$ 80,79	R\$ 242,37		R\$ -	-	R\$ -
	86904	Lavatório pequeno Ravena/Izy cor branco gelo, com coluna suspensa, código L915 DECA ou equivalente	und	3,00	R\$ 71,36	R\$ 91,12	R\$ 273,36		R\$ -	-	R\$ -
	86901	Cuba de Embutir Oval cor Branco Gelo, código L.37, DECA, ou equivalente, em bancada e complementos (válvula, sifão e engate flexível cromados), exceto torneira.	und	13,00	R\$ 88,06	R\$ 112,45	R\$ 1.461,85		R\$ -	-	R\$ -
MERCADO	15.12	Cuba industrial 50x40 profundidade 30 – HIDRONOX, ou equivalente, com sifão em metal cromado 1 1/2"x1 1/2", válvula em metal cromado tipo americana 3 1/2"x1 1/2" para pia -fornecimento e instalação	und	3,00	R\$ 191,09	R\$ 244,02	R\$ 732,06		R\$ -	-	R\$ -
	86936	Cuba Inox Embutir 40x34x17cm, cuba 3, básica aço inoxidável, com válvula, FRANKE, ou equivalente, com sifão em metal cromado 1.1/2x1.1/2", válvula em metal cromado tipo americana 3 1/2"x1 1/2" para pia -fornecimento e instalação	und	9,00	R\$ 223,46	R\$ 285,35	R\$ 2.568,15		R\$ -	-	R\$ -
MERCADO	15.14	Dispenser Saboneteira Linha Excellence, código 7009, Melhoramentos ou equivalente	und	17,00	R\$ 32,47	R\$ 41,46	R\$ 704,82		R\$ -	-	R\$ -
MERCADO	15.15	Dispenser Toalha Linha Excellence, código 7007, Melhoramentos ou equivalente	und	13,00	R\$ 43,03	R\$ 54,95	R\$ 714,35		R\$ -	-	R\$ -
MERCADO	15.16	Barra de apoio, Linha conforto, código 2310.1.080 ESC, aço inox polido, DECA ou equivalente	und	6,00	R\$ 275,35	R\$ 351,62	R\$ 2.109,72		R\$ -	-	R\$ -
MERCADO	15.17	Barra de apoio de canto para lavatório, aço inox polido, Celite ou equivalente	und	3,00	R\$ 275,35	R\$ 351,62	R\$ 1.054,86		R\$ -	-	R\$ -
MERCADO	15.19	Barra de apoio de chuveiro PNE, em "L", Linha conforto código 2335 IESC	und	1,00	R\$ 275,35	R\$ 351,62	R\$ 351,62		R\$ -	-	R\$ -
	74072/003	Barra metálica com pintura azul para proteção dos espelhos e chuveiro infantil d=1 1/4"	m	9,90	R\$ 68,45	R\$ 87,40	R\$ 865,26		R\$ -	-	R\$ -
MERCADO	15.21	Banheira Embutir em plástico tipo PVC, 77x45x20cm, Burigotto ou equivalente	und	2,00	R\$ 263,12	R\$ 336,00	R\$ 672,00		R\$ -	-	R\$ -
MERCADO	15.22	Torneira elétrica LorenEasy, LORENZETTI ou equivalente	und	2,00	R\$ 74,71	R\$ 95,40	R\$ 190,80		R\$ -	-	R\$ -
MERCADO	15.23	Torneira elétrica Fortti Maxi, com mangueira plastica, código 79004, LORENZETTI ou equivalente	und	2,00	R\$ 106,39	R\$ 135,86	R\$ 271,72		R\$ -	-	R\$ -
	73663	Torneira Acabamento para registro pequeno Linha Izy, código: 4900.C37.PQ, DECA ou equivalente (para chuveiros), Decca ou equivalente	und	10,00	R\$ 69,78	R\$ 89,10	R\$ 891,00		R\$ -	-	R\$ -
	86909	Torneira para cozinha de mesa bica móvel Izy, código 1167 C37, DECA, ou equivalente	und	12,00	R\$ 52,99	R\$ 67,67	R\$ 812,04		R\$ -	-	R\$ -
	86916	Torneira de parede de uso geral para jardim ou tanque	und	6,00	R\$ 9,96	R\$ 12,72	R\$ 76,32		R\$ -	-	R\$ -
	86906	Torneira para lavatório de mesa bica baixa Izy, código 1193 C37, Decca ou equivalente	und	19,00	R\$ 26,62	R\$ 33,99	R\$ 645,81		R\$ -	-	R\$ -
	9535	Chuveiro Maxi Ducha, LORENZETTI, com Mangueira plástica/desviador para duchas elétricas, código 8010-A, LORENZETTI, ou equivalente	und	10,00	R\$ 45,82	R\$ 58,51	R\$ 585,10		R\$ -	-	R\$ -
	86919	Tanque Grande (40 L) cor Branco Gelo, código TQ.03, DECA, ou equivalente incluso torneira cromada	und	5,00	R\$ 266,23	R\$ 339,97	R\$ 1.699,85		R\$ -	-	R\$ -
SUB-TOTAL ITEM							R\$ 29.854,00				
16		INSTALAÇÃO DE GÁS COMBUSTÍVEL									
	74138/002	16.1 Abrigo para Central de GLP, em concreto	m³	0,78	R\$ 278,67	R\$ 355,86	R\$ 277,57		R\$ -	-	R\$ -
	85014	16.2 Tela metálica para ventilação com requadro em alumínio	m²	0,32	R\$ 492,78	R\$ 629,28	R\$ 201,37		R\$ -	-	R\$ -
	73976/003	16.3 Tubo de aço Galvanizado Ø 3/4", inclusive conexões	m	22,00	R\$ 17,48	R\$ 22,31	R\$ 490,82		R\$ -	-	R\$ -
	C1250	16.4 Envelopamento de concreto -3cm	m	22,00	R\$ 9,45	R\$ 12,06	R\$ 265,32		R\$ -	-	R\$ -
MERCADO	16.5	Fita anticorrosiva 5cmx30m (2 camadas)	und	2,00	R\$ 27,80	R\$ 35,49	R\$ 70,98		R\$ -	-	R\$ -
MERCADO	16.6	Válvula esfera Ø 3/4" NPT 300	und	4,00	R\$ 18,39	R\$ 23,48	R\$ 93,92		R\$ -	-	R\$ -
MERCADO	16.7	União 3/4" NPT 300	und	3,00	R\$ 5,71	R\$ 7,29	R\$ 21,87		R\$ -	-	R\$ -
MERCADO	16.8	Niple 3/4" NPT 300	und	6,00	R\$ 0,97	R\$ 1,23	R\$ 7,38		R\$ -	-	R\$ -
MERCADO	16.9	Niple 1/2" NPT 300	und	4,00	R\$ 0,68	R\$ 0,86	R\$ 3,44		R\$ -	-	R\$ -
MERCADO	16.10	Niple 1/4" NPT 300	und	4,00	R\$ 4,92	R\$ 6,28	R\$ 25,12		R\$ -	-	R\$ -
MERCADO	16.11	Tê redução 3/4"x1/2"	und	1,00	R\$ 2,46	R\$ 3,13	R\$ 3,13		R\$ -	-	R\$ -
MERCADO	16.12	Redução 1/2" x 1/4"	und	1,00	R\$ 1,34	R\$ 1,70	R\$ 1,70		R\$ -	-	R\$ -
MERCADO	16.13	Luva de redução 3/4 x 1/2"	und	2,00	R\$ 1,34	R\$ 1,70	R\$ 3,40		R\$ -	-	R\$ -
MERCADO	16.14	Luva de redução 1/4" x 1/2"	und	2,00	R\$ 0,86	R\$ 1,10	R\$ 2,20		R\$ -	-	R\$ -
MERCADO	16.15	Joelho 1/2" NPT 300	und	2,00	R\$ 0,57	R\$ 0,73	R\$ 1,46		R\$ -	-	R\$ -
MERCADO	16.16	Regulador 1º estagio com manometro	und	1,00	R\$ 19,31	R\$ 24,65	R\$ 24,65		R\$ -	-	R\$ -
MERCADO	16.17	Manômetro NPT 1/4", 0 a 300 psi	und	1,00	R\$ 32,24	R\$ 41,17	R\$ 41,17		R\$ -	-	R\$ -
MERCADO	16.18	Mangueira Flexível	m	2,00	R\$ 5,02	R\$ 6,41	R\$ 12,82		R\$ -	-	R\$ -

BOLETIM DE MEDIÇÃO



MEDIÇÃO 01: R\$ 80.738,06
DATA: 19/01/2016

OBRA: PROINFÂNCIA TIPO 2
VALOR: R\$ 1.272.661,73
ENDEREÇO: MUNICÍPIO DE PITANGA - PR
VALOR/M²: R\$ 1.429,43
PROPRIETÁRIO: MUNICÍPIO DE PITANGA - PR
ÁREA (m²): 890,33
BDI: 27,70%

COD. OBRA	ITENS	DESCRIÇÃO DOS SERVIÇOS	UND	QTDE	CUSTO UNIT.	CUSTO UNITÁRIO C/(BDI)	CUSTO TOTAL	QTDE MEDIDA	VALOR MEDIDO	QTDE ACUMULADA	VALOR ACUMULADO
MERCADO	16.20	Regulador 2º estágio com registro	und	2,00	R\$ 19,31	R\$ 24,65	R\$ 49,30		R\$ -	-	R\$ -
MERCADO	16.21	Placa de sinalização em pvc cod 1 -(348x348) Proibido fumar	und	1,00	R\$ 11,83	R\$ 15,10	R\$ 15,10		R\$ -	-	R\$ -
MERCADO	16.22	Placa de sinalização em pvc cod 6 -(348x348) Perigo Inflamável	und	1,00	R\$ 11,83	R\$ 15,10	R\$ 15,10		R\$ -	-	R\$ -
SUB-TOTAL ITEM							R\$ 1.627,82				
17 SISTEMA DE PROTEÇÃO CONTRA INCÊNDIO											
	72553	17.1 Extintor ABC -6KG	und	6,00	R\$ 100,55	R\$ 128,40	R\$ 770,40		R\$ -	-	R\$ -
	72554	17.2 Extintor CO2 -6KG	und	1,00	R\$ 334,63	R\$ 427,32	R\$ 427,32		R\$ -	-	R\$ -
	72297	17.3 Cotovelo 45º galvanizado 2 1/2"	und	1,00	R\$ 33,72	R\$ 43,06	R\$ 43,06		R\$ -	-	R\$ -
	72297	17.4 Cotovelo 90º galvanizado 2 1/2"	und	10,00	R\$ 33,72	R\$ 43,06	R\$ 430,60		R\$ -	-	R\$ -
	73976/008	17.5 Curva macho -fêmea 2 1/2"	und	1,00	R\$ 113,92	R\$ 145,47	R\$ 145,47		R\$ -	-	R\$ -
	72677	17.6 Niple duplo aço galvanizado 2 1/2"	und	11,00	R\$ 36,62	R\$ 46,75	R\$ 514,25		R\$ -	-	R\$ -
	72715	17.7 Tê aço galvanizado 2 1/2"	und	2,00	R\$ 79,65	R\$ 101,71	R\$ 203,42		R\$ -	-	R\$ -
	73976/008	17.8 Tubo aço galvanizado 65mm -2 1/2" 2 1/2"	m	61,52	R\$ 113,92	R\$ 145,47	R\$ 8.949,31		R\$ -	-	R\$ -
MERCADO	17.9	Adaptador storz -rosca internas 2 1/2"	und	3,00	R\$ 127,43	R\$ 162,73	R\$ 488,19		R\$ -	-	R\$ -
MERCADO	17.10	Caixa para abrigo de mangueira -70x50x25 cm	und	2,00	R\$ 132,71	R\$ 169,47	R\$ 338,94		R\$ -	-	R\$ -
MERCADO	17.11	Chave para conexão de mangueira tipo storz engate rápido -dupla 1 1/2" x 1 1/2"	und	2,00	R\$ 13,11	R\$ 16,74	R\$ 33,48		R\$ -	-	R\$ -
MERCADO	17.12	Esguicho jato sólido 1 1/2" 16mm	und	2,00	R\$ 52,62	R\$ 67,18	R\$ 134,36		R\$ -	-	R\$ -
MERCADO	17.13	Mangueiras 1 1/2" 16mm - 15 mts	und	4,00	R\$ 668,80	R\$ 854,05	R\$ 3.416,20		R\$ -	-	R\$ -
	72677	17.14 Niple paralelo em ferro maleável 2 1/2"	und	2,00	R\$ 36,62	R\$ 46,75	R\$ 93,50		R\$ -	-	R\$ -
MERCADO	17.15	Redução giratória tipo Storz -2 1/2 x 1 1/2"	und	2,00	R\$ 87,91	R\$ 112,26	R\$ 224,52		R\$ -	-	R\$ -
MERCADO	17.16	Registro globo 2 1/2" 45º	und	2,00	R\$ 271,92	R\$ 347,24	R\$ 694,48		R\$ -	-	R\$ -
MERCADO	17.17	Registro de gaveta com haste 2 1/2"	und	2,00	R\$ 250,80	R\$ 320,27	R\$ 640,54		R\$ -	-	R\$ -
MERCADO	17.18	Tampão cego com corrente tipo storz 1 1/2"	und	1,00	R\$ 48,40	R\$ 61,80	R\$ 61,80		R\$ -	-	R\$ -
MERCADO	17.19	Tampão cego com corrente tipo storz 2 1/2"	und	1,00	R\$ 69,52	R\$ 88,77	R\$ 88,77		R\$ -	-	R\$ -
MERCADO	17.20	Tampão de ferro fundido para passeio 60x40cm	und	1,00	R\$ 201,52	R\$ 257,34	R\$ 257,34		R\$ -	-	R\$ -
MERCADO	17.21	Registro bruto de gaveta insutrial 2 1/2"	und	5,00	R\$ 250,80	R\$ 320,27	R\$ 1.601,35		R\$ -	-	R\$ -
	73795/006	17.22 Válvula de retenção vertical 2 1/2"	und	2,00	R\$ 283,21	R\$ 361,65	R\$ 723,30		R\$ -	-	R\$ -
	C4394	17.23 Luminária de emergência com lampada fluorescente 9W de 1 hora	und	28,00	R\$ 231,51	R\$ 295,63	R\$ 8.277,64		R\$ -	-	R\$ -
	72947	17.24 Marcação no Piso -1 x 1m para extintor	m²	6,00	R\$ 14,46	R\$ 18,46	R\$ 110,76		R\$ -	-	R\$ -
	72947	17.25 Marcação no Piso -1 x 1m para hidrante	m²	2,00	R\$ 14,46	R\$ 18,46	R\$ 36,92		R\$ -	-	R\$ -
MERCADO	17.26	Conjunto motobomba Thebe THSI-18 5CV ou equivalente	und	2,00	R\$ 2.444,64	R\$ 3.121,80	R\$ 6.243,60		R\$ -	-	R\$ -
MERCADO	17.27	Placa de sinalização em pvc cod 26 -(300x300) Hidrante de incendio	und	2,00	R\$ 15,84	R\$ 20,22	R\$ 40,44		R\$ -	-	R\$ -
MERCADO	17.28	Placa de sinalização em pvc cod 12 -(316x158) Saída de emergência	und	15,00	R\$ 15,84	R\$ 20,22	R\$ 303,30		R\$ -	-	R\$ -
MERCADO	17.29	Placa de sinalização em pvc cod 17 -(316x158) Mensagem "Saída"	und	2,00	R\$ 15,84	R\$ 20,22	R\$ 40,44		R\$ -	-	R\$ -
MERCADO	17.30	Placa de sinalização em pvc cod 263 -(300x300) Extintor de Incêndio	und	6,00	R\$ 15,84	R\$ 20,22	R\$ 121,32		R\$ -	-	R\$ -
SUB-TOTAL ITEM							R\$ 35.455,02				
18 INSTALAÇÕES ELÉTRICAS -220V											
CENTRO DE DISTRIBUIÇÃO											
	74131/004	18.1 Quadro de Distribuição de embutir, completo, (para 08 disjuntores monopolares, com barramento para as fases, neutro e para proteção, metálico, pintura eletrostática epóxi cor bege, c/ porta, trinco e acessórios)	und	1,00	R\$ 230,25	R\$ 294,03	R\$ 294,03		R\$ -	-	R\$ -
	74131/004	18.2 Quadro de Distribuição de embutir, completo, (para 18 disjuntores monopolares, com barramento para as fases, neutro e para proteção, metálico, pintura eletrostática epóxi cor bege, c/ porta, trinco e acessórios)	und	3,00	R\$ 230,25	R\$ 294,03	R\$ 882,09		R\$ -	-	R\$ -
	74131/005	18.3 Quadro de Distribuição de embutir, completo, (para 24 disjuntores monopolares, com barramento para as fases, neutro e para proteção, metálico, pintura eletrostática epóxi cor bege, c/ porta, trinco e acessórios)	und	1,00	R\$ 257,24	R\$ 328,49	R\$ 328,49		R\$ -	-	R\$ -
	83372	18.4 Quadro de medição -fornecimento e instalação	und	2,00	R\$ 437,82	R\$ 559,09	R\$ 1.118,18		R\$ -	-	R\$ -
DISJUNTORES											
	74130/001	18.5 Disjuntos unipolar termomagnético 10A	und	27,00	R\$ 10,73	R\$ 13,69	R\$ 369,63		R\$ -	-	R\$ -
	74130/001	18.6 Disjuntos unipolar termomagnético 16A	und	18,00	R\$ 10,73	R\$ 13,69	R\$ 246,42		R\$ -	-	R\$ -
	74130/001	18.7 Disjuntos unipolar termomagnético 20A	und	14,00	R\$ 10,73	R\$ 13,69	R\$ 191,66		R\$ -	-	R\$ -
	74130/001	18.8 Disjuntos unipolar termomagnético 25A	und	20,00	R\$ 10,73	R\$ 13,69	R\$ 273,80		R\$ -	-	R\$ -
	74130/002	18.9 Disjuntos tripolare termomagnético 32A	und	3,00	R\$ 16,69	R\$ 21,31	R\$ 63,93		R\$ -	-	R\$ -
	74130/005	18.10 Disjuntos unipolar termomagnético 63A	und	2,00	R\$ 94,56	R\$ 120,74	R\$ 241,48		R\$ -	-	R\$ -
	74130/006	18.11 Disjuntos unipolar termomagnético 160A	und	2,00	R\$ 271,61	R\$ 346,84	R\$ 693,68		R\$ -	-	R\$ -

BOLETIM DE MEDIÇÃO

OBRA: PROINFÂNCIA TIPO 2 VALOR: R\$ 1.272.661,73
 ENDEREÇO: MUNICÍPIO DE PITANGA - PR VALOR/M²: R\$ 1.429,43
 PROPRIETÁRIO: MUNICÍPIO DE PITANGA - PR BDI: 27,70%
 ÁREA (m²): 890,33

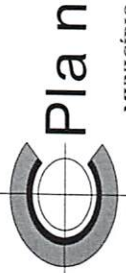

MUNICÍPIO DE PITANGA

MEDIÇÃO 01: R\$ 80.738,06
 DATA: 19/01/2016

COD. OBRA	ITENS	DESCRIÇÃO DOS SERVIÇOS	UND	QTDE	CUSTO UNIT.	CUSTO UNITÁRIO C/(BDDI)	CUSTO TOTAL	QTDE-MEDIDA	VALOR MEDIDO	QTDE ACUMULADA	VALOR ACUMULADO
74130/003	18.12	Disjuntos bipolar termomagnético 100A	und	1,00	R\$ 49,68	R\$ 63,43	R\$ 63,43		R\$ -		R\$ -
MERCADO	18.13	Interruptor bipolar DR -100A	und	2,00	R\$ 74,71	R\$ 95,40	R\$ 190,80		R\$ -		R\$ -
MERCADO	18.14	Interruptor bipolar DR -25A	und	2,00	R\$ 21,03	R\$ 26,85	R\$ 53,70		R\$ -		R\$ -
MERCADO	18.15	Interruptor bipolar DR -63A	und	1,00	R\$ 21,03	R\$ 26,85	R\$ 26,85		R\$ -		R\$ -
MERCADO	18.16	Dispositivo de proteção contra surto -175V -40KA	und	12,00	R\$ 136,31	R\$ 174,07	R\$ 2.088,84		R\$ -		R\$ -
MERCADO	18.17	Dispositivo de proteção contra surto -175V -80KA	und	4,00	R\$ 248,07	R\$ 316,78	R\$ 1.267,12		R\$ -		R\$ -
		ELETRODUTOS E ACESSÓRIOS									
72934	18.18	Eletroduto PVC flexível corrugado reforçado, Ø20mm (DN 3/4"), inclusive conexões	m	343,32	R\$ 4,42	R\$ 5,64	R\$ 1.936,32		R\$ -		R\$ -
72935	18.19	Eletroduto PVC flexível corrugado reforçado, Ø25mm (DN 1"), inclusive conexões	m	220,92	R\$ 5,59	R\$ 7,13	R\$ 1.575,16		R\$ -		R\$ -
72936	18.20	Eletroduto PVC flexível corrugado reforçado, Ø32mm (DN 1 1/2"), inclusive conexões	m	278,04	R\$ 7,65	R\$ 9,76	R\$ 2.713,67		R\$ -		R\$ -
73798/001	18.21	Eletroduto PVC flexível corrugado reforçado, Ø50mm (DN 2"), inclusive conexões	m	7,68	R\$ 20,24	R\$ 25,84	R\$ 198,45		R\$ -		R\$ -
73798/003	18.22	Eletroduto PVC flexível corrugado reforçado, Ø75mm (DN 3"), inclusive conexões	m	12,96	R\$ 32,49	R\$ 41,48	R\$ 537,58		R\$ -		R\$ -
53868	18.23	Eletroduto PVC flexível corrugado reforçado, Ø100mm (DN 4"), inclusive conexões	m	11,28	R\$ 42,50	R\$ 54,27	R\$ 612,17		R\$ -		R\$ -
MERCADO	18.24	Eletroduto PVC flexível corrugado reforçado, Ø126mm (DN 5"), inclusive conexões	m	3,30	R\$ 28,49	R\$ 36,37	R\$ 120,02		R\$ -		R\$ -
MERCADO	18.25	Eletroduto PVC flexível corrugado reforçado, Ø150mm (DN 6"), inclusive conexões	m	16,32	R\$ 28,49	R\$ 36,37	R\$ 593,56		R\$ -		R\$ -
72309	18.26	Eletroduto Ferro Galvanizado DN 25mm (1"), inclusive conexões	m	27,42	R\$ 18,23	R\$ 23,28	R\$ 638,34		R\$ -		R\$ -
72310	18.27	Eletroduto Ferro Galvanizado DN 32mm (1 1/4"), inclusive conexões	m	17,70	R\$ 29,62	R\$ 37,82	R\$ 669,41		R\$ -		R\$ -
72308	18.28	Eletroduto Ferro Galvanizado DN 20mm (3/4"), inclusive conexões	m	48,36	R\$ 17,63	R\$ 22,50	R\$ 1.088,10		R\$ -		R\$ -
72316	18.29	Eletroduto Ferro Galvanizado DN 100mm (4"), inclusive conexões	m	8,82	R\$ 49,76	R\$ 63,54	R\$ 560,42		R\$ -		R\$ -
MERCADO	18.30	Canaleta PVC lisa 50x80mm -fornecimento e instalação	und	2,00	R\$ 22,46	R\$ 28,67	R\$ 57,34		R\$ -		R\$ -
MERCADO	18.31	Canaleta PVC lisa 80x80mm -fornecimento e instalação	und	3,00	R\$ 29,20	R\$ 37,28	R\$ 111,84		R\$ -		R\$ -
83446	18.32	Caixa de passagem 30x30cm em alvenaria com tampa de ferro fundido tipo leve	und	3,00	R\$ 113,26	R\$ 144,62	R\$ 433,86		R\$ -		R\$ -
83447	18.33	Caixa de passagem 40x40cm em alvenaria com tampa de ferro fundido tipo leve	und	3,00	R\$ 122,20	R\$ 156,04	R\$ 468,12		R\$ -		R\$ -
83443	18.34	Caixa inspeção aterramento 250x250x400mm	und	2,00	R\$ 34,35	R\$ 43,86	R\$ 87,72		R\$ -		R\$ -
		CABOS E FIOS (CONDUTORES)									
		Condutor de cobre unipolar, isolamento em PVC70°C, camada de proteção em PVC, não propagador de chamas, classe de tensão 750V, encordoamento classe 5, flexível, com as seguintes seções nominais:									
73860/008	18.35	#2,5 mm²	m	3.078,30	R\$ 2,43	R\$ 3,10	R\$ 9.542,73		R\$ -		R\$ -
73860/009	18.36	#4 mm²	m	303,96	R\$ 3,48	R\$ 4,43	R\$ 1.346,54		R\$ -		R\$ -
73860/010	18.37	#6 mm²	m	2.423,76	R\$ 4,61	R\$ 5,88	R\$ 14.251,71		R\$ -		R\$ -
73860/011	18.38	#10 mm²	m	1.518,30	R\$ 6,87	R\$ 8,77	R\$ 13.315,49		R\$ -		R\$ -
73860/012	18.39	#16 mm²	m	112,14	R\$ 7,89	R\$ 10,08	R\$ 1.130,37		R\$ -		R\$ -
73860/013	18.40	#25 mm²	m	31,26	R\$ 11,21	R\$ 14,31	R\$ 447,33		R\$ -		R\$ -
73860/014	18.41	#50 mm²	m	30,78	R\$ 20,66	R\$ 26,38	R\$ 811,98		R\$ -		R\$ -
		ELETROCALHAS									
MERCADO	18.42	Eletrocalha lisa tipo U 100x100mm com tampa, inclusive conexões	m	0,42	R\$ 39,53	R\$ 50,47	R\$ 21,20		R\$ -		R\$ -
MERCADO	18.43	Eletrocalha lisa tipo U 100x50mm com tampa, inclusive conexões	m	11,22	R\$ 26,05	R\$ 33,26	R\$ 373,18		R\$ -		R\$ -
MERCADO	18.44	Eletrocalha lisa tipo U 100x75mm com tampa, inclusive conexões	m	2,16	R\$ 29,39	R\$ 37,53	R\$ 81,06		R\$ -		R\$ -
MERCADO	18.45	Eletrocalha lisa tipo U 150x50mm com tampa, inclusive conexões	m	3,60	R\$ 52,80	R\$ 67,42	R\$ 242,71		R\$ -		R\$ -
MERCADO	18.46	Eletrocalha lisa tipo U 200x50mm com tampa, inclusive conexões	m	2,58	R\$ 31,04	R\$ 39,63	R\$ 102,25		R\$ -		R\$ -
MERCADO	18.47	Eletrocalha lisa tipo U 300x75mm com tampa, inclusive conexões	m	2,64	R\$ 68,76	R\$ 87,81	R\$ 231,82		R\$ -		R\$ -
MERCADO	18.48	Eletrocalha lisa tipo U 500x50mm com tampa, inclusive conexões	m	2,70	R\$ 60,76	R\$ 77,59	R\$ 209,49		R\$ -		R\$ -
MERCADO	18.49	Eletrocalha lisa tipo U 50x50mm com tampa, inclusive conexões	m	21,18	R\$ 17,64	R\$ 22,53	R\$ 477,19		R\$ -		R\$ -
MERCADO	18.50	Eletrocalha lisa tipo U 75x50mm com tampa, inclusive conexões	m	3,60	R\$ 18,08	R\$ 23,09	R\$ 83,12		R\$ -		R\$ -
MERCADO	18.51	Eletrocalha lisa tipo U 75x50mm com tampa, inclusive conexões	m	0,78	R\$ 18,08	R\$ 23,09	R\$ 18,01		R\$ -		R\$ -
MERCADO	18.52	Supporte vertical eletrocalha 120x146mm	und	2,00	R\$ 1,76	R\$ 2,24	R\$ 4,48		R\$ -		R\$ -
MERCADO	18.53	Supporte vertical eletrocalha 120x160mm	und	3,00	R\$ 1,76	R\$ 2,24	R\$ 6,72		R\$ -		R\$ -
MERCADO	18.54	Supporte vertical eletrocalha 120x204mm	und	3,00	R\$ 1,76	R\$ 2,24	R\$ 6,72		R\$ -		R\$ -
MERCADO	18.55	Supporte vertical eletrocalha 70x125mm	und	3,00	R\$ 1,76	R\$ 2,24	R\$ 6,72		R\$ -		R\$ -
MERCADO	18.56	Supporte vertical eletrocalha 70x154mm	und	4,00	R\$ 1,76	R\$ 2,24	R\$ 8,96		R\$ -		R\$ -
MERCADO	18.57	Supporte vertical eletrocalha 70x183mm	und	3,00	R\$ 1,76	R\$ 2,24	R\$ 6,72		R\$ -		R\$ -
MERCADO	18.58	Supporte vertical eletrocalha 70x81mm	und	16,00	R\$ 1,76	R\$ 2,24	R\$ 35,84		R\$ -		R\$ -
MERCADO	18.59	Supporte vertical eletrocalha 70x96mm	und	11,00	R\$ 1,76	R\$ 2,24	R\$ 24,64		R\$ -		R\$ -
MERCADO	18.60	Supporte vertical eletrocalha 95x114mm	und	4,00	R\$ 1,76	R\$ 2,24	R\$ 8,96		R\$ -		R\$ -

BOLETIM DE MEDIÇÃO

OBRA:	PROINFÂNCIA TIPO 2	VALOR:	R\$	1.272.661,73
ENDEREÇO:		VALOR/M²:	R\$	1.429,43
PROPRIETÁRIO:	MUNICÍPIO DE PITANGA - PR	BDI:		27,70%
ÁREA (m²):	890,33			



MEDIÇÃO 01: R\$ 80.738,06
DATA: 19/01/2016

COD. OBRA	ITENS	DESCRIÇÃO DOS SERVIÇOS	UND	QTDE	CUSTO UNIT.	CUSTO UNITÁRIO C/(BDI)	CUSTO TOTAL	QTDE MEDIDA	VALOR MEDIDO	QTDE ACUMULADA	VALOR ACUMULADO
MERCADO	18.61	Tala plana perfurada 50mm	und	20,00	R\$ 3,48	R\$ 4,43	R\$ 88,60		R\$ -	-	R\$ -
MERCADO	18.62	Tala plana perfurada 75mm	und	4,00	R\$ 3,48	R\$ 4,43	R\$ 17,72		R\$ -	-	R\$ -
		ILUMINAÇÃO E TOMADAS									
	83540	Tomada universal, circular, 2P+T, 10A, cor branca, completa	und	108,00	R\$ 10,85	R\$ 13,85	R\$ 1.495,80		R\$ -	-	R\$ -
	83566	Tomada universal, circular, 2P+T, 20A, cor branca, completa	und	11,00	R\$ 17,80	R\$ 22,73	R\$ 250,03		R\$ -	-	R\$ -
	72331	Interruptor simples 10 A, completa	und	34,00	R\$ 9,13	R\$ 11,66	R\$ 396,44		R\$ -	-	R\$ -
	73953/006	Luminárias 2x36W completa	und	63,00	R\$ 68,67	R\$ 87,68	R\$ 5.523,84		R\$ -	-	R\$ -
	73953/002	Luminárias 2x14 W completa	und	11,00	R\$ 62,49	R\$ 79,79	R\$ 877,69		R\$ -	-	R\$ -
	74041/002	Luminárias 2X36 com alaetas completa	und	26,00	R\$ 38,34	R\$ 48,96	R\$ 1.272,96		R\$ -	-	R\$ -
MERCADO	18.69	Luminária de piso, com lâmpada vapor metálico 70W	und	7,00	R\$ 128,27	R\$ 163,79	R\$ 1.146,53		R\$ -	-	R\$ -
	C2045	Projeto com lâmpada de vapor metálico 150W	und	2,00	R\$ 401,50	R\$ 512,71	R\$ 1.025,42		R\$ -	-	R\$ -
	C2045	Projeto com lâmpada de vapor metálico 250W	und	1,00	R\$ 401,50	R\$ 512,71	R\$ 512,71		R\$ -	-	R\$ -
	74041/001	Arandelas de sobrepor com 1 lâmpada fluorescente compacta de 60W	und	12,00	R\$ 38,08	R\$ 48,62	R\$ 583,44		R\$ -	-	R\$ -
		SUB-TOTAL ITEM					R\$ 76.783,33				
	19	INSTALAÇÕES DE CLIMATIZAÇÃO									
	89446	Tubo PVC soldável -Ø 25 mm, inclusive conexões (drenos para ar condicionado)	m	90,00	R\$ 2,52	R\$ 3,21	R\$ 288,90		R\$ -	-	R\$ -
	89485	Joelho 45 PVC -Ø 25mm, fornecimento e instalação	und	24,00	R\$ 3,01	R\$ 3,84	R\$ 92,16		R\$ -	-	R\$ -
		SUB-TOTAL ITEM					R\$ 381,06				
	20	INSTALAÇÕES DE REDE ESTRUTURADA									
		EQUIPAMENTOS PASSIVOS									
MERCADO	20.1	Patch Panel 19" -24 portas, Categoria 6	und	3,00	R\$ 793,18	R\$ 1.012,88	R\$ 3.038,64		R\$ -	-	R\$ -
MERCADO	20.2	Switch de 24 portas	und	1,00	R\$ 251,15	R\$ 320,72	R\$ 320,72		R\$ -	-	R\$ -
MERCADO	20.3	Switch de 48 portas	und	1,00	R\$ 276,27	R\$ 352,79	R\$ 352,79		R\$ -	-	R\$ -
MERCADO	20.4	Bloco 110 para rack 19" 100 pares	und	4,00	R\$ 320,32	R\$ 409,04	R\$ 1.636,16		R\$ -	-	R\$ -
MERCADO	20.5	Guia de Cabos Vertical, fechado	und	3,00	R\$ 108,24	R\$ 138,22	R\$ 414,66		R\$ -	-	R\$ -
		CABOS EM PAR TRANÇADOS									
MERCADO	20.6	Cabo UTP Categoria 5e	m	72,00	R\$ 12,14	R\$ 15,50	R\$ 1.116,00		R\$ -	-	R\$ -
MERCADO	20.7	Cabo UTP -6 (24AWG)	m	1.290,60	R\$ 15,31	R\$ 19,55	R\$ 25.231,23		R\$ -	-	R\$ -
	C0544	SEINFRA Cabo coaxial	m	320,00	R\$ 5,93	R\$ 7,57	R\$ 2.422,40		R\$ -	-	R\$ -
		CABOS DE CONEXÃO									
MERCADO	20.9	Cabos de conexões - Patch cord categoria 6 -2,5 metros	und	62,00	R\$ 15,31	R\$ 19,55	R\$ 1.212,10		R\$ -	-	R\$ -
MERCADO	20.10	Plugue 100 IDC -4 pares	und	48,00	R\$ 15,31	R\$ 19,55	R\$ 938,40		R\$ -	-	R\$ -
		TOMADAS									
MERCADO	20.11	Tomada modular RJ-45 Categoria 6	und	40,00	R\$ 11,55	R\$ 14,75	R\$ 590,00		R\$ -	-	R\$ -
MERCADO	20.12	Placa 2x4" 1 modulo RJ45	und	16,00	R\$ 1,54	R\$ 1,96	R\$ 31,36		R\$ -	-	R\$ -
MERCADO	20.13	Placa 2x4" 2 modulo RJ45	und	12,00	R\$ 1,54	R\$ 1,96	R\$ 23,52		R\$ -	-	R\$ -
020245/Insumos	20.14	Conector de TV Tipo F (Coaxial)	und	13,00	R\$ 5,24	R\$ 6,68	R\$ 86,84		R\$ -	-	R\$ -
MERCADO	20.15	Placa 2x4" para TV/SAT	und	13,00	R\$ 1,54	R\$ 1,96	R\$ 25,48		R\$ -	-	R\$ -
MERCADO	20.16	Central PABX 50/300	und	1,00	R\$ 4.136,00	R\$ 5.281,67	R\$ 5.281,67		R\$ -	-	R\$ -
		CAIXAS E ACESSÓRIOS									
	83387	Caixa de passagem PVC 4x2" -fornecimento e instalação	und	28,00	R\$ 5,48	R\$ 7,00	R\$ 196,00		R\$ -	-	R\$ -
		ELETRODUTOS E ACESSÓRIOS									
	72935	Eletroduto PVC flexível 1", inclusive conexões	m	1,40	R\$ 5,59	R\$ 7,13	R\$ 9,98		R\$ -	-	R\$ -
	72934	Eletroduto PVC flexível 3/4", inclusive conexões	m	219,80	R\$ 4,42	R\$ 5,64	R\$ 1.239,67		R\$ -	-	R\$ -
	72936	Eletroduto PVC flexível 1 1/2", inclusive conexões	m	4,00	R\$ 7,65	R\$ 9,76	R\$ 39,04		R\$ -	-	R\$ -
MERCADO	20.21	Eletrocalha lisa com tampa 100 x 100 mm, inclusive conexões	m	11,00	R\$ 39,53	R\$ 50,47	R\$ 555,17		R\$ -	-	R\$ -
MERCADO	20.22	Eletrocalha lisa com tampa 50 x 50 mm, inclusive conexões	m	79,10	R\$ 17,64	R\$ 22,53	R\$ 1.782,12		R\$ -	-	R\$ -
		SUB-TOTAL ITEM					R\$ 46.543,95				
	21	REVESTIMENTOS EM ALVENARIA EXISTENTE									
MERCADO	21.1	Coifa de Centro em Aço Inox de 1200x900x600mm	und	1,00	R\$ 1.760,00	R\$ 2.247,52	R\$ 2.247,52		R\$ -	-	R\$ -
MERCADO	21.2	Duto de ligação 1000 X 0.80mm	m	5,00	R\$ 14,52	R\$ 18,54	R\$ 92,70		R\$ -	-	R\$ -
MERCADO	21.3	Chapéu chines em alumínio	und	1,00	R\$ 145,11	R\$ 185,30	R\$ 185,30		R\$ -	-	R\$ -
		SUB-TOTAL ITEM					R\$ 2.525,52				
	22	SISTEMA DE PROTEÇÃO CONTRA DESCARGAS ATMOSFÉRICAS (SPDA)									
	68070	Pára-raios tipo Franklin em aço inox 3 pontas em haste de 3 m. x 1.1/2" tipo simples	m	3,00	R\$ 38,84	R\$ 49,60	R\$ 148,80		R\$ -	-	R\$ -
	C3478	Vergalhão CA -25 # 10 mm2	m	45,50	R\$ 4,99	R\$ 6,37	R\$ 289,84		R\$ -	-	R\$ -

BOLETIM DE MEDIÇÃO

OBRA:	PROINFÂNCIA TIPO 2	VALOR:	R\$ 1.272.661,73
ENDEREÇO:		VALOR/M²:	R\$ 1.429,43
PROPRIETÁRIO:	MUNICÍPIO DE PITANGA - PR	BDI:	27,70%
ÁREA (m²):	890,33		



MEDIÇÃO 01: R\$ 80.738,06
DATA: 19/01/2016

COD. OBRA	ITENS	DESCRIÇÃO DOS SERVIÇOS	UND	QTDE	CUSTO UNIT.	CUSTO UNITÁRIO C/(BDI)	CUSTO TOTAL	QTDE MEDIDA	VALOR MEDIDO	QTDE ACUMULADA	VALOR ACUMULADO	
C0860	22.3	Conector mini-gar em bronze estanhado Tel-583	und	14,00	R\$ 6,29	R\$ 8,03	R\$ 112,42		R\$ -	-	R\$ -	
MERCADO	22.4	Parafuso fenda em aço inox 4,2 x 32mm e bucha de nylon	cj	28,00	R\$ 5,54	R\$ 7,06	R\$ 197,68		R\$ -	-	R\$ -	
MERCADO	22.5	Presilha em latão	und	28,00	R\$ 12,66	R\$ 16,17	R\$ 452,76		R\$ -	-	R\$ -	
MERCADO	22.6	Caixa de equalização de potências 200x200mm em aço com barramento, espessura 6 mm	und	1,00	R\$ 652,56	R\$ 833,32	R\$ 833,32		R\$ -	-	R\$ -	
73962/013	22.7	Escavação de vala para aterramento	m³	30,00	R\$ 3,12	R\$ 3,97	R\$ 119,10		R\$ -	-	R\$ -	
68069	22.8	Haste tipo cooperweld 5/8" x 2,40m.	und	14,00	R\$ 37,11	R\$ 47,38	R\$ 663,32		R\$ -	-	R\$ -	
72929	22.10	Cordoalha de cobre nu 35 mm2	m	250,00	R\$ 31,06	R\$ 39,65	R\$ 9.912,50		R\$ -	-	R\$ -	
72930	22.11	Cordoalha de cobre nu 50 mm2	m	200,00	R\$ 37,58	R\$ 47,98	R\$ 9.596,00		R\$ -	-	R\$ -	
83370	22.12	Caixa de inspeção, PVC de 12", com tampa de ferro fundido, conforme detalhe no projeto	und	5,00	R\$ 122,81	R\$ 156,83	R\$ 784,15		R\$ -	-	R\$ -	
72263	22.13	Conector de bronze para haste de 5/8" e cabo de 50 mm²	und	14,00	R\$ 15,75	R\$ 20,11	R\$ 281,54		R\$ -	-	R\$ -	
SUB-TOTAL ITEM							R\$ 23.391,43					
23	SERVIÇOS COMPLEMENTARES											
C0864	23.1	Conjunto de mastros para bandeiras em tubo ferro galvanizado telescópico (alt= 7m (3mx2" + 4mx1 1/2"))	und	1,00	R\$ 1.995,47	R\$ 2.548,21	R\$ 2.548,21		R\$ -	-	R\$ -	
C4065	23.2	Bancada em granito cinza andorinha -espessura 2cm, conforme projeto	m²	29,79	R\$ 146,50	R\$ 187,08	R\$ 5.573,11		R\$ -	-	R\$ -	
C4065	23.3	Prateleira, acabamentos em granito cinza andorinha -espessura 2cm, conforme projeto	m²	30,37	R\$ 146,50	R\$ 187,08	R\$ 5.681,62		R\$ -	-	R\$ -	
C2910	23.4	Prateleiras e escaninhos em mdf	m²	31,00	R\$ 85,10	R\$ 108,66	R\$ 3.368,46		R\$ -	-	R\$ -	
C0361	23.5	Bancos de concreto	m²	5,87	R\$ 92,90	R\$ 118,63	R\$ 696,36		R\$ -	-	R\$ -	
C4065	23.6	Banco e acabamento em granito	m²	2,40	R\$ 146,50	R\$ 187,08	R\$ 448,99		R\$ -	-	R\$ -	
C1869	23.7	Peitoril em granito cinza, largura=17,00cm espessura variável e pingadeira	m	59,90	R\$ 46,14	R\$ 58,91	R\$ 3.528,71		R\$ -	-	R\$ -	
CAIXA D'ÁGUA -15.000L												
73665	23.8	Escada interna e externa tipo marinho, inclusive pintura	m	7,30	R\$ 45,95	R\$ 58,68	R\$ 428,36		R\$ -	-	R\$ -	
73737/002	23.9	Guarda corpo de 1m de altura	m	4,49	R\$ 193,19	R\$ 246,69	R\$ 1.107,64		R\$ -	-	R\$ -	
MERCADO	23.10	Chapa de aço carbono de alta resistência a corrosão e de qualidade estrutural e solda interna e externa, para confecção do reservatório conforme projeto	kg	700,00	R\$ 3,86	R\$ 4,93	R\$ 3.451,00		R\$ -	-	R\$ -	
MERCADO	23.11	Sistema de ancoragem com 5 nichos, conforme projeto	und	1,00	R\$ 1.760,00	R\$ 2.247,52	R\$ 2.247,52		R\$ -	-	R\$ -	
SUB-TOTAL ITEM							R\$ 29.079,98					
24	SERVIÇOS FINAIS											
9537	24.1	Limpeza final da obra	m²	890,33	R\$ 1,88	R\$ 2,40	R\$ 2.136,79		R\$ -	-	R\$ -	
SUB-TOTAL ITEM							R\$ 2.136,79					
TOTAL GERAL							R\$ 1.272.661,73					
									Valor da Medição:	R\$ 80.738,06 6,34%	VALOR ACUMULADO:	R\$ 80.738,06 6,34%

NOTAS:

1) Valores para Orçamento retirados da Tabela SINAPI de Março de 2015, ARQUIVO: SINAPI_CustoRef_Composicoes_PR_032015_Desonerado;
2) ENCARGOS SÓCIAIS DESONERADOS: 88,52%(HORA) 50,76%(MÊS) - Conforme Tabela SINAPI;

EDSON JOSÉ MARCONDES FILHO
CREA: PR-89054/D



MUNICÍPIO DE PITANGA

CNPJ 76.172.907/0001-08

CENTRO ADMINISTRATIVO 28 DE JANEIRO, 171 - FONE (42) 3646-1122 - FAX 3646-1172
CAIXA POSTAL 11 - CEP 85.200-000 - P I T A N G A - P A R A N Á

LAUDO DE MEDIÇÃO 01

Conforme vistoria realizada na obra referente à CONTRATAÇÃO DE EMPRESA ESPECIALIZADA EM CONSTRUÇÃO, A FIM DE CONSTRUIR UMA SUPER CRECHE, LOCALIZADA NA AVENIDA BRASIL, CONJUNTO SANTA RITA DE CÁSSIA, DE ACORDO COM CRONOGRAMA FÍSICO – FINANCEIRO, MEMORIAL DESCRITIVO E PROJETO BÁSICO DO PROCESSO LICITATÓRIO EM EPÍGRAFE, EM ATENDIMENTO A SECRETARIA MUNICIPAL DE EDUCAÇÃO E CULTURA. Esta Obra está sendo executada pela empresa: **ENGEMAC CONSTRUÇÕES LTDA**, inscrita no CNPJ n°. 04.255.148/0001-28 com o Contrato Administrativo com a Prefeitura Municipal de Pitanga N°. 265/2015, Tomada de preço n° 20/2015, segue abaixo o memorial fotográfico da obra em sua fase de execução.



Pitanga, 19 de Janeiro de 2016.

Edson José Marcondes Filho
Engenheiro Civil CREA: PR - 89054/D

A veracidade das informações declaradas na NFs-e podem ser consultadas no site: Departamento de Fiscalização Tributária
Valor aproximado dos tributos: Federais R\$ 10.859,27 (13.45%), Estaduais R\$ 0,00 (0.00%), Municipais R\$ 3.197,23 (3.96%), com base na Lei 12.741/2012 e no Decreto 8.264/2014 - Fonte: IBPT.

ENGEMAC CONSTRUCOES LTDA**CNPJ: 04.255.148/0001-28**

AVN MANOEL MENDES DE CAMARGO, 1111 Bairro: CENTRO
CAMPO MOURAO - PR
Fone: (44) 30162552
Insc. Municipal: 9630

NOTA FISCAL DE SERVIÇO ELETRÔNICA - SÉRIE NFe

Data Emissão:	Hora:	Número:	Situação:	Autenticidade:
26/01/2016	09:15:39	124	Emitido	0174830008492261

TOMADOR DO SERVIÇO

RAZÃO SOCIAL:	PREFEITURA MUNICIPAL DE PITANGA	CPF/CNPJ:	76.172.907/0001-08
ENDEREÇO:	PRACA 28 DE JANEIRO 171	Nº:	0
BAIRRO:	CENTRO	CEP:	85200-000
CIDADE:	PITANGA	UF:	PR

DESCRIÇÃO DOS SERVIÇOS PRESTADOS

Serviço:	Local Prest.	Alíquota	Sit.Trib.	Vlr.Trib.	Dedução	Vlr.ISSRF
702 - Pagamento de 1ª Medição da Obra de Construção de 01 (uma) Super Creche, localizada na Avenida Brasil, Conjunto Santa Rita de Cássia, Município de Pitanga – Paraná, Conforme Edital de Licitação nº. 20/2015 – PMP e Contrato nº. 265/2015, assinado em data de 01 de Dezembro de 2015. Ministério da Educação / FNDE, Termo de Compromisso PAC 2-05379/2013. Conta para pagamento: Banco Cooperativa Sicredi, Agência 0726, Conta Corrente 26.299-4. Dos materiais: R\$ 56.516,64 Da mão-de-obra: R\$ 24.221,42 Retenção de 11% sobre a mão-de-obra para fins de INSS: R\$ 2.664,36 Retenção de 3,5% sobre a mão-de-obra para fins de ISSQN: R\$ 847,75 Retenção de 1,5% sobre a Nota Fiscal para fins de IRRF: R\$ 1.211,07 CEI nº: 70.013.92419/79	7771	3.50 %	TRBCRF	80.738,06	56.516,64	847,75

Base de Cálculo	Valor ISSQN	Valor ISSRF	Desconto	Valor Total Nota
24.221,42	SIMPLES NACIONAL	847,75	0,00	80.738,06
IR	INSS	CSLL	COFINS	PIS
1.211,07	2.664,36	0,00	0,00	0,00

 <p>Estado do Paraná Prefeitura Municipal de Campo Mourao Secretaria do Controle, Fiscalização e Ouvidoria</p>	<p>NOTA FISCAL DE SERVIÇO ELETRÔNICA - SÉRIE NFe</p> <p>NFs-e emitida através da Internet, administrada por: Prefeitura Municipal de Campo Mourao</p>
---	--

Descrição dos subitens da lista de serviço em acordo com Lei Complementar 116/03:

- 702 - Execução, por administração, empreitada ou subempreitada, de obras de construção civil, hidráulica ou elétrica e de outras obras semelhantes, inclusive sondagem, perfuração de poços, escavação, drenagem e irrigação, terraplanagem, pavimentação, concretagem e a instalação e montagem de produtos, peças e equipamentos (exceto o fornecimento de mercadorias produzidas pelo prestador de serviços fora do local da prestação dos serviços, que fica sujeito ao ICMS).
empreitada global 2,0%, demais 4%

Legenda do local da prestação do serviço:

7771 - PITANGA - PR

Outras Informações:

TRBCRF - Tributada com redução da base de cálculo com ISSRF

Documento emitido por ME ou EPP optante pelo Simples Nacional;

Não gera direito a crédito fiscal de IPI;

(702) Serviço não tributável no município do prestador. O ISSQN é devido no município onde o serviço foi prestado.

Autorização para emissão de Nota Fiscal de Serviço Eletrônica: 234/2010 de 20/12/2010.

A data de vencimento do ISS quando o mesmo for devido no município do Prestador: 15/02/2016.

Vanderlei Neves

Vanderlei Neves
CPF: 031.127.679-26
Comissão de Recebimento de
Mercadorias, Bens e Serviços



Antonio Bezusko Sobrinho
CPF 034.084.929-05
Comissão de Recebimento de
Mercadorias, Bens e Serviços



Sandra Aparecida Mazur
CPF 835.814.059-20
Comissão de Recebimento de
Mercadorias Bens e Serviços



Município de Pitanga - PR

CNPJ: 76172907000108 IE:
Endereço: CENTRO ADMINISTRATIVO 28 DE JANEIRO, 171 - CAIXA POSTAL 11 CEP: 85200000 Cidade: Pitanga
Fone: 42 3646 1122 Fax: 42 3646 1172

NOTA DE PAGAMENTO

Número	Data	Previsão N°	Liquidação N°	Empenho N°	Requisição N°
173	27/01/2016	173	443/2016	13275/2015	11186

Credor	Matricula	CPF/CNPJ
Fornecedor ENGEMAC CONSTRUÇÕES LTDA	65338-1	04.255.148/0001-28
Endereço AV. MANOEL MENDES DE CAMARGO, 1111		Bairro CENTRO
Cidade/UF Campo Mourão/PR	CEP 87302-080	Fone
		Banco Agência Conta 748 726 26299-4

Classificação da despesa

1210	06 SECRETARIA MUNICIPAL DE EDUCAÇÃO E CULTURA
	06.002 DEPARTAMENTO PEDAGÓGICO
12.361.0602.1024	Construir/Reformar Escolas Municipais
4.4.90.51.01.03	CRECHES

Valor
R\$ 80.738,06

Outras Informações

Retenções

2.1.8.8.1.01.02.00.00.00.00.00	INSS	65338-1	ENGEMAC CONSTRUÇÕES LTDA	R\$ 2.664,36
2.1.8.8.1.01.09.00.00.00.00.00	ISS	65338-1	ENGEMAC CONSTRUÇÕES LTDA	R\$ 847,75

Total de retenções
R\$ 3.512,11

Valor líquido
R\$ 77.225,95

Recursos	Documento	Data	Valor	
00164 - PAC 2 - CRECHE/PRÉESCOLA	Conta bancária 343838 - CONVENIO	12701	27/01/2016	R\$ 77.225,95

Recibo
Recebi do Município de Pitanga, a importância de Oitenta Mil, Setecentos e Trinta e Oito Reais e Seis Centavos, referente ao pagamento do empenho número 13275/2015.

Assinatura: _____

Pitanga, ____/____/____

OSVALDO RACHELLE
CONTROLE INTERNO

MARCIA PEREIRA DE GODOI
SECRETÁRIO(A) M. DA FAZENDA



Município de Pitanga - PR

Endereço: CENTRO ADMINISTRATIVO 28 DE JANEIRO, 171 - CAIXA POSTAL 11
 Fone: 42 3646 1122 Fax: 42 3646 1172

CNPJ: 76172907000108 IE:

CEP: 85200000 Cidade: Pitanga

NOTA DE LIQUIDAÇÃO

Número **443/2016** Emitido em 27/01/2016 Requisição Nº 11186 Empenho Nº 13275/2015

Licitação Tipo Tomada de preços Número 20/2015

Contrato/Aditivo Sequência Contrato 2442 265/2015 - SIM-AM: 2652015 Aditivo Início da vigência 01/12/2015 Fim da vigência 01/12/2016 Fim da vigência atualizada

Credor Fornecedor

ENGEMAC CONSTRUÇÕES LTDA CPF/CNPJ 04.255.148/0001-28
 Endereço AV. MANOEL MENDES DE CAMARGO, 1111 Bairro CENTRO
 Cidade/UF Campo Mourão/PR CEP 87302-080 Matrícula 65338-1 Fone FAX

Classificação da despesa
 06 SECRETARIA MUNICIPAL DE EDUCAÇÃO E CULTURA Saldo do empenho R\$ 371.674,64
 06.002 DEPARTAMENTO PEDAGÓGICO Valor liquidado R\$ 80.738,06
 12.361.0602.1024 Construir/Reformar Escolas Municipais Saldo à liquidar R\$ 290.936,58
 4.4.90.51.01.03 CRECHES
 1210 00164 PAC 2 - CRECHE/PRÉESCOLA

Outras informações

Retenções

Total de retenções R\$ 0,00

Valor líquido R\$ 80.738,06

Servidor que autorizou a liquidação 53266 - ANGELA VUJANSKI DE JESUS

Histórico

Documentos fiscais

Tipo	Número	Série	Emissão	Valor	Tipo	Número	Série	Emissão	Valor
42 - Nota Fiscal Eletrônica	124	1	26/01/2016	80.738,06					



Município de Pitanga - PR

CNPJ: 76172907000108 IE:
Endereço: CENTRO ADMINISTRATIVO 28 DE JANEIRO, 171 - CAIXA POSTAL 11 CEP: 85200000 Cidade: Pitanga
Fone: 42 3646 1122 Fax: 42 3646 1172

NOTA DE BAIXA DE CONSIGNAÇÃO

Número **15** Data **27/01/2016** Num Mov. Consignação **31**

Credor

Fornecedor

ENGEMAC CONSTRUÇÕES LTDA

Endereço

AV. MANOEL MENDES DE CAMARGO, 1111

Cidade/UF

Campo Mourão/PR

Matrícula

65338-1

CPF/CNPJ

04.255.148/0001-28

Bairro

CENTRO

CEP

87302-080

Fone

Banco

748

Agência

726

Conta

26299-4

Valor

R\$ 2.664,36

Conta contábil

2.1.8.8.1.01.02.00.00.00.00 INSS

Fonte de recurso

00094 Retenções em Caráter Consignatário

Documento

Conta bancária 1332640 - BB - CONSIGNACAO

31716

Data

27/01/2016

Recibo

Recebi do Município de Pitanga, a importância de Dois Mil, Seiscentos e Sessenta e Quatro Reais e Trinta e Seis Centavos, referente ao pagamento de consignação.

Assinatura: _____

Pitanga, ____/____/____



Andressa Coutinho Machado Martins
Emissor



Município de Pitanga - PR

CNPJ: 76172907000108 IE:
Endereço: CENTRO ADMINISTRATIVO 28 DE JANEIRO, 171 - CAIXA POSTAL 11 CEP: 85200000 Cidade: Pitanga
Fone: 42 3646 1122 Fax: 42 3646 1172

NOTA DE BAIXA DE CONSIGNAÇÃO

Número **16** Data **27/01/2016** Num Mov. Consignação **32**

Credor
Fornecedor **ENGEMAC CONSTRUÇÕES LTDA** Matrícula **65338-1** CPF/CNPJ **04.255.148/0001-28**
Endereço **AV. MANOEL MENDES DE CAMARGO, 1111** Bairro **CENTRO**
Cidade/UF **Campo Mourão/PR** CEP **87302-080** Fone Banco **748** Agência **726** Conta **26299-4**

Valor
R\$ 847,75

Conta contábil
2.1.8.8.1.01.09.00.00.00.00 ISS

Fonte de recurso **00094 Retenções em Caráter Consignatário** Documento **Conta bancária 1332640 - BB - CONSIGNACAO 31716** Data **27/01/2016**

Recibo
Recebi do Município de Pitanga, a importância de Oitocentos e Quarenta e Sete Reais e Setenta e Cinco Centavos, referente ao pagamento de consignação.

Assinatura: _____

Pitanga, ____/____/____



Andressa Coutinho Machado Martins
Emissor

1ª Via - INSS - 2ª Via - CONTRIBUINTE

 PREVIDÊNCIA SOCIAL MINISTÉRIO DA PREVIDÊNCIA SOCIAL - MPS INSTITUTO NACIONAL DO SEGURO SOCIAL - INSS SECRETARIA DA RECEITA PREVIDENCIÁRIA - SRP GUIA DA PREVIDÊNCIA SOCIAL - GPS	3 - CÓDIGO DE PAGAMENTO	2658	
	4 - COMPETÊNCIA	01/2016	
	5 - IDENTIFICADOR	70.013.92419/7.9	
1 - NOME OU RAZÃO SOCIAL / FONE / ENDEREÇO CEI 70.013.92419/7.9 ENGEMAC CONSTRUCOES LTDA/MUNIC DE PITANGA AV BRASIL C/RUA SANTA TEREZINHA SN, QUADRA 115 LOTE 01 S/B PITANGA PR CEP 85200-000	6 - VALOR DO INSS	2.664,36	
	7 -		
	8 -		
2 - VENCIMENTO (Uso exclusivo INSS)	19/02/2016	9 - VALOR OUTRAS ENTIDADES	0,00
ATENÇÃO: É vedada a utilização de GPS para recolhimento de receita de valor inferior ao estipulado em resolução publicada pelo INSS. A receita que resultar valor inferior deverá ser adicionada à contribuição ou importância correspondente nos meses subsequentes, até que o total seja igual ou superior ao valor mínimo fixado.	10 - ATM/MULTA E JUROS	0,00	
	11 - TOTAL	2.664,36	
AUTENTICAÇÃO BANCÁRIA			

1ª Via - INSS - 2ª Via - CONTRIBUINTE

 PREVIDÊNCIA SOCIAL MINISTÉRIO DA PREVIDÊNCIA SOCIAL - MPS INSTITUTO NACIONAL DO SEGURO SOCIAL - INSS SECRETARIA DA RECEITA PREVIDENCIÁRIA - SRP GUIA DA PREVIDÊNCIA SOCIAL - GPS	3 - CÓDIGO DE PAGAMENTO	2658	
	4 - COMPETÊNCIA	01/2016	
	5 - IDENTIFICADOR	70.013.92419/7.9	
1 - NOME OU RAZÃO SOCIAL / FONE / ENDEREÇO CEI 70.013.92419/7.9 ENGEMAC CONSTRUCOES LTDA/MUNIC DE PITANGA AV BRASIL C/RUA SANTA TEREZINHA SN, QUADRA 115 LOTE 01 S/B PITANGA PR CEP 85200-000	6 - VALOR DO INSS	2.664,36	
	7 -		
	8 -		
2 - VENCIMENTO (Uso exclusivo INSS)	19/02/2016	9 - VALOR OUTRAS ENTIDADES	0,00
ATENÇÃO: É vedada a utilização de GPS para recolhimento de receita de valor inferior ao estipulado em resolução publicada pelo INSS. A receita que resultar valor inferior deverá ser adicionada à contribuição ou importância correspondente nos meses subsequentes, até que o total seja igual ou superior ao valor mínimo fixado.	10 - ATM/MULTA E JUROS	0,00	
	11 - TOTAL	2.664,36	
AUTENTICAÇÃO BANCÁRIA			

ISSQN RETENÇÃO NA FONTE

Tipo Cadastro AnoDiv Div. SD		RECOLHIMENTO DE ISS		847,75
9	00123327	2016	45	000
CNPJ: 04.255.148/0001-28				
Parcela	Venc. Original			
1	26/2/2016			
Valor	R\$ 847,75			
Juros	0,00			
Multa	0,00			
Correção	0,00			
Valor a Pagar	R\$ 847,75			

Tomador Município de Pitanga -
 DMS - Janeiro/2016 -
 NF nº 124 -
 Licitação nº 20/2015 -
 Contrato nº 265/2015 -

PAGÁVEL PREFERENCIALMENTE NAS AGÊNCIAS DA CAIXA ECONÔMICA FEDERAL E CASAS LOTÉRICAS NÃO RECEBER APÓS O VENCIMENTO APÓS O VENCIMENTO, DIRIGIR-SE À PREFEITURA MUNICIPAL

ENGEMAC CONSTRUÇÕES LTDA - CNPJ: 04.255.148/0001-28

Endereço Imovel
 IDF AV MANOEL MENDES DE CAMARGO, Nº 1830
 INDEFINIDO - CAMPO MOUR#O/PR

Endereço Contribuinte
 IDF AV MANOEL MENDES DE CAMARGO, Nº 1830
 INDEFINIDO - CAMPO MOUR#O/PR

ISSQN RETENÇÃO NA FONTE

Data limite: 26/2/2016

RECOLHIMENTO DE ISS		847,75		Tipo Cadastro AnoDiv Div. SD	
				9 00123327 2016 45 000	
CNPJ: 04.255.148/0001-28					
Parcela		Venc. Original			
1		26/2/2016			
Valor		R\$ 847,75			
Juros		0,00			
Multa		0,00			
Correção		0,00			
Valor a Pagar		R\$ 847,75			

Tomador Município de Pitanga -
 DMS - Janeiro/2016 -
 NF nº 124 -
 Licitação nº 20/2015 -
 Contrato nº 265/2015 -

PAGÁVEL PREFERENCIALMENTE NAS AGÊNCIAS DA CAIXA ECONÔMICA FEDERAL E CASAS LOTÉRICAS NÃO RECEBER APÓS O VENCIMENTO APÓS O VENCIMENTO, DIRIGIR-SE À PREFEITURA MUNICIPAL

ENGEMAC CONSTRUÇÕES LTDA - CNPJ: 04.255.148/0001-28

IDF AV MANOEL MENDES DE CAMARGO, Nº 1830

INDEFINIDO - CAMPO MOUR#O/PR

8166000008 6 47753362201 5 60226999916 8 00002117002 2



Aut. no Verso - Via Contribuinte

Aut. no Verso - Via Deduc



Transferência entre contas diversas

Debitado

Nome	PMP CONSIGN OUTRAS AREAS
Agência	866-4
Conta corrente	13326-4

Creditado

Nome	MUNICIPIO DE PITANGA
Agência	866-4
Conta corrente	31716-0
Valor	847,75
Data	Nesta data

Assinada por	J5111176 ALTAIR JOSE ZAMPIER	27/01/2016 15:52:50
	J7788377 MARCIA PEREIRA DE GODOI	27/01/2016 16:03:53

Transação efetuada com sucesso.

Transação efetuada com sucesso por: J7788377 MARCIA PEREIRA DE GODOI.

Transferência entre contas diversas

Debitado

Nome	PM PITANGA-PAC I
Agência	866-4
Conta corrente	34383-8

Creditado

Nome	PMP CONSIGN OUTRAS AREAS
Agência	866-4
Conta corrente	13326-4
Valor	847,75
Data	Nesta data

Assinada por	J5111176 ALTAIR JOSE ZAMPIER	27/01/2016 15:43:05
	J7788377 MARCIA PEREIRA DE GODOI	27/01/2016 15:47:46

Transação efetuada com sucesso.

Transação efetuada com sucesso por: J7788377 MARCIA PEREIRA DE GODOI.



27/01/2016 15:47:46

DOC ou TED Eletrônico

Debitado

Agência	866-4
Conta corrente	34383-8 PM PITANGA-PAC I

Creditado

Banco	748 BANCO COOPERATIVO SICREDI S.A.
Agência (sem DV)	726 SICREDI VALE
Conta corrente (com DV)	262994
CNPJ	04.255.148/0001-28
Nome favorecido	ENGEMAC CONSTRUCOES LTDA - EPP
Finalidade	CREDITO EM CONTA CORRENTE
Número documento	12.701
Valor	77.225,95
Data transferência	27/01/2016
"C" - CNPJ diferente	
Autenticação SISBB	649C318E0CD8B615

Assinada por	J5111176 ALTAIR JOSE ZAMPIER	27/01/2016 15:42:35
	J7788377 MARCIA PEREIRA DE GODOI	27/01/2016 15:47:46

Transação efetuada com sucesso.

Transação efetuada com sucesso por: J7788377 MARCIA PEREIRA DE GODOI.

Pagamento de convênios/títulos com débito em conta corrente

SISBB - SISTEMA DE INFORMACOES BANCO DO BRASIL - 27/01/2016 - 15:47:41
0016

COMPROVANTE DE PAGAMENTO

MINISTERIO DA PREVIDENCIA E ASSISTENCIA SOCIAL
INSTITUTO NACIONAL DO SEGURO SOCIAL
GUIA DA PREVIDENCIA SOCIAL - GPS

CLIENTE: PM PITANGA-PAC I

AGENCIA: 068-9-CONTAS

34.383-8

2658
CODIGO DO PAGAMENTO
COMPLETENCIA
01/2016
IDENTIFICADOR
700139241979
DATA DO PAGAMENTO
27/01/2016
VALOR DO INSS
2.664,36
VALOR OUTRAS ENTIDADES
0,00
VALOR ATM/JUROS/MULTA
0,00
VALOR TOTAL
2.664,36
DOCUMENTO: 012702
AUTENTICACAO SISBB: E.D78.F32.262.4D9.0F1

***** VIA EMPREGADOR *****

SISBB - SISTEMA DE INFORMACOES BANCO DO BRASIL - 27/01/2016 - 15:47:41
0016

COMPROVANTE DE PAGAMENTO

MINISTERIO DA PREVIDENCIA E ASSISTENCIA SOCIAL
INSTITUTO NACIONAL DO SEGURO SOCIAL
GUIA DA PREVIDENCIA SOCIAL - GPS

CLIENTE: PM PITANGA-PAC I

CODIGO DO PAGAMENTO

COMPLETENCIA

01/2016

IDENTIFICADOR

700139241979

DATA DO PAGAMENTO

27/01/2016

VALOR DO INSS

2.664,36

VALOR OUTRAS ENTIDADES

0,00

VALOR ATM/JUROS/MULTA

0,00

VALOR TOTAL

2.664,36

DOCUMENTO: 012702

AUTENTICACAO SISBB: E.D78.F32.262.4D9.0F1

***** VIA CONTRIBUINTE *****

Assinada por J5111176 ALTAIR JOSE ZAMPIER
27/01/2016 15:44:49

J7788377 MARCIA PEREIRA DE GODOI

Transação efetuada com sucesso.

Transação efetuada com sucesso por: J7788377 MARCIA PEREIRA DE GODOI



TRIBUNAL SUPERIOR DO TRABALHO
BRASÍLIA - D.F.

CERTIDÃO NEGATIVA DE DÉBITOS TRABALHISTAS

Nome: ENGEMAC CONSTRUCOES LTDA - EPP (MATRIZ E FILIAIS)
CNPJ: 04.255.148/0001-28
Certidão n°: 12787282/2016
Expedição: 26/01/2016, às 13:58:27
Validade: 23/07/2016 - 180 (cento e oitenta) dias, contados da data de sua expedição.

Certifica-se que **ENGEMAC CONSTRUCOES LTDA - EPP (MATRIZ E FILIAIS)**, inscrito(a) no CNPJ sob o n° **04.255.148/0001-28**, **NÃO CONSTA** do Banco Nacional de Devedores Trabalhistas.

Certidão emitida com base no art. 642-A da Consolidação das Leis do Trabalho, acrescentado pela Lei n° 12.440, de 7 de julho de 2011, e na Resolução Administrativa n° 1470/2011 do Tribunal Superior do Trabalho, de 24 de agosto de 2011.

Os dados constantes desta Certidão são de responsabilidade dos Tribunais do Trabalho e estão atualizados até 2 (dois) dias anteriores à data da sua expedição.

No caso de pessoa jurídica, a Certidão atesta a empresa em relação a todos os seus estabelecimentos, agências ou filiais.

A aceitação desta certidão condiciona-se à verificação de sua autenticidade no portal do Tribunal Superior do Trabalho na Internet (<http://www.tst.jus.br>).

Certidão emitida gratuitamente.

INFORMAÇÃO IMPORTANTE

Do Banco Nacional de Devedores Trabalhistas constam os dados necessários à identificação das pessoas naturais e jurídicas inadimplentes perante a Justiça do Trabalho quanto às obrigações estabelecidas em sentença condenatória transitada em julgado ou em acordos judiciais trabalhistas, inclusive no concernente aos recolhimentos previdenciários, a honorários, a custas, a emolumentos ou a recolhimentos determinados em lei; ou decorrentes de execução de acordos firmados perante o Ministério Público do Trabalho ou Comissão de Conciliação Prévia.



MINISTÉRIO DA FAZENDA
Secretaria da Receita Federal do Brasil
Procuradoria-Geral da Fazenda Nacional

CERTIDÃO NEGATIVA DE DÉBITOS RELATIVOS AOS TRIBUTOS FEDERAIS E À DÍVIDA ATIVA DA UNIÃO

Nome: ENGEMAC CONSTRUCOES LTDA - EPP
CNPJ: 04.255.148/0001-28

Ressalvado o direito de a Fazenda Nacional cobrar e inscrever quaisquer dívidas de responsabilidade do sujeito passivo acima identificado que vierem a ser apuradas, é certificado que não constam pendências em seu nome, relativas a créditos tributários administrados pela Secretaria da Receita Federal do Brasil (RFB) e a inscrições em Dívida Ativa da União junto à Procuradoria-Geral da Fazenda Nacional (PGFN).

Esta certidão, válida para o estabelecimento matriz e suas filiais, refere-se à situação do sujeito passivo no âmbito da RFB e da PGFN e abrange inclusive as contribuições sociais previstas nas alíneas 'a' a 'd' do parágrafo único do art. 11 da Lei nº 8.212, de 24 de julho de 1991.

A aceitação desta certidão está condicionada à verificação de sua autenticidade na Internet, nos endereços <<http://www.receita.fazenda.gov.br>> ou <<http://www.pgfn.fazenda.gov.br>>.

Certidão emitida gratuitamente com base na Portaria Conjunta RFB/PGFN nº 1.751, de 02/10/2014. Emitida às 09:39:59 do dia 16/09/2015 <hora e data de Brasília>. Válida até 14/03/2016.

Código de controle da certidão: **180D.9989.039B.ED20**
Qualquer rasura ou emenda invalidará este documento.

Modelo aprovado pela Portaria Conjunta PGFN/SRF nº 3, de 22/11/2005, alterada pela Portaria Conjunta PGFN/SRF nº 1, de 19/05/2006.

IMPRIMIR VOLTAR



Certificado de Regularidade do FGTS - CRF

Inscrição: 04255148/0001-28
Razão Social: ENGEMAC CONSTRUCOES LTDA
Nome Fantasia: ENGEMAC
Endereço: AV MANOEL MENDES DE CAMARGO 1111 ED AMABILE SL 206 /
CENTRO / CAMPO MOURAO / PR / 87303-000

A Caixa Econômica Federal, no uso da atribuição que lhe confere o Art. 7, da Lei 8.036, de 11 de maio de 1990, certifica que, nesta data, a empresa acima identificada encontra-se em situação regular perante o Fundo de Garantia do Tempo de Serviço - FGTS.

O presente Certificado não servirá de prova contra cobrança de quaisquer débitos referentes a contribuições e/ou encargos devidos, decorrentes das obrigações com o FGTS.

Validade: 26/01/2016 a 24/02/2016

Certificação Número: 2016012605021010273300

Informação obtida em 26/01/2016, às 13:57:27.

A utilização deste Certificado para os fins previstos em Lei está condicionada à verificação de autenticidade no site da Caixa:
www.caixa.gov.br

Município de Pitanga - 2015
Listagem de Contratos



Sequência: 2442 Contrato: 000266-1/2015 SIM-AM: 2662015

Início vigência	Final vigência	Início execução	Final execução	Fornecedor		
01/12/2015	01/12/2016	01/12/2015	01/08/2016	65338-1 ENGEMAC CONSTRUÇÕES LTDA		
Gestor					Início exec.gestor	Fim exec.gestor
53266 - ANGELA VUJANSKI DE JESUS					01/12/2015	01/12/2015

Local: 21 DEPTO DE MERENDA ESCOLAR
Licitação: Tomada de preços - 104 000020/2015

Súmula
CONTRATAÇÃO DE EMPRESA ESPECIALIZADA EM CONSTRUÇÃO, A FIM DE CONSTRUIR UMA SUPER CRECHE, LOCALIZADA NA AVENIDA BRASIL, CONJUNTO SANTA RITA DE CÁSSIA, DE ACORDO COM CRONOGRAMA FÍSICO-FINANCEIRO, MEMORIAL DESCRITIVO E PROJETO BÁSICO DO PROCESSO LICITATÓRIO EM EPÍGRAFE, EM ATENDIMENTO A SECRETARIA MUNICIPAL DE EDUCAÇÃO E CULTURA.

Dotação:

Conta despesa	Fonte	Natureza despesa	Funcional
001210/2015	0164 PAC 2 - CRECHE/PRÉESCOLA	4.4.90.51.00.00 - OBRAS E INSTALAÇÕES	12.361.0602.1024

COMPOSIÇÃO DO SALDO

Valor original do contrato:	1.272.661,73	Valor dos empenhos sem requisição:	0,00
(*) Valor atualizado do contrato:	1.272.661,73	Valor dos estornos de empenho sem requisição:	0,00
Valor das requisições de empenho:	0,00	Valor dos cancelamentos de rap sem requisição:	0,00
Valor dos estornos de requisição de empenho:	0,00	Valor das reversões de estorno de empenho:	0,00
(*) (Valor original + Valor dos aditivos) * Limite admissível (%)		Saldo para novas requisições de empenho:	1.272.661,73

TOTAL GERAL

Valor original do contrato:	1.272.661,73	Valor dos empenhos sem requisição:	0,00
(*) Valor atualizado do contrato:	1.272.661,73	Valor dos estornos de empenho sem requisição:	0,00
Valor das requisições de empenho:	0,00	Valor dos cancelamentos de rap sem requisição:	0,00
Valor dos estornos de requisição de empenho:	0,00	Valor das reversões de estorno de empenho:	0,00
(*) (Valor original + Valor dos aditivos) * Limite admissível (%)		Saldo para novas requisições de empenho:	1.272.661,73

Critérios de seleção:

- Por sequência
- Sequência do contrato: 2442
- Imprimir as dotações
- Imprimir os atos contratuais
- Imprimir requisições / empenhos / cancelamentos de rap e seus respectivos estornos.