



# MUNICÍPIO DE PITANGA

CNPJ 76.172.907/0001-08

CENTRO ADMINISTRATIVO 28 DE JANEIRO, 171 - FONE (42) 3646-1122 - FAX 3646-1172  
CAIXA POSTAL 11 - CEP 85.200-000 - P I T A N G A - PARANÁ

*Coilato  
122380  
Coiligo  
333612411*

## LAUDO DE MEDIÇÃO 02

Conforme vistoria realizada na obra referente à CONSTRUÇÃO DE UNIDADE DE ATENÇÃO ESPECIALIZADA EM SAÚDE – HOSPITAL REGIONAL NO MUNICÍPIO DE PITANGA 1ª FASE, CONFORME PROJETOS, EM ATENDIMENTO A SECRETARIA MUNICIPAL DE SAÚDE, CONVÊNIO - CAIXA ECONÔMICA FEDERAL, CONTRATO DE REPASSE OGU MS Nº 865477/208 – OPERAÇÃO 1052223-15, que está sendo executada pela empresa: L. T. FERNANDES CONSTRUCAO E PAVIMENTACAO EIRELI, com o Contrato Administrativo com a Prefeitura Municipal de Pitanga nº. 476/2019, constatamos que a obra encontra-se 1,98% executada até o momento. A medição 02 totaliza R\$ 132.260,29 (Cento e Trinta e Dois Mil Duzentos e Sessenta Reais e Vinte e Nove Centavos).

Pitanga, 07 de Abril de 2020.

  
\_\_\_\_\_  
Edson José Marcondes Filho  
Engenheiro Civil  
CREA: PR - 89.054/D



PLE - PLANILHA DE LEVANTAMENTO DE EVENTOS  
OGU

Grau de Sigilo  
#PUBLICO

Nº OPERAÇÃO  
1052223-15

Nº SICONV  
865477

PROPONENTE TOMADOR  
FUNDO MUNICIPAL DE SAUDE - PITANGA/PH

APELIDO EMPREENDIMENTO  
HOSPITAL REGIONAL DE PITANGA

NOME DA EMPRESA  
L. T. Fernandes Construções e Pavimentação Eireli

Nº CTEF  
476/2019

Medição: **2**

Período: **01/01/1900 a 00/01/1900**

% Realizado Período.: **0,57%**

% Realizado Acum.: **2,13%**

Nº do Evento	Título dos Eventos
--------------	--------------------

Frente 1	Frente 2	Frente 3	Frente 4	Frente 5	Frente 6	Frente 7	Frente 8	Frente 9	Frente 10	Frente 11	Frente 12	Frente 13	Frente 14	Frente 15	Frente 16	Frente 17	Frente 18	Frente 19	Frente 20	Frente 21	Frente 22	Frente 23	Frente 24	Frente 25
----------	----------	----------	----------	----------	----------	----------	----------	----------	-----------	-----------	-----------	-----------	-----------	-----------	-----------	-----------	-----------	-----------	-----------	-----------	-----------	-----------	-----------	-----------

Informe abaixo o NÚMERO DA MEDIÇÃO em que os eventos foram concluídos

1	Administração Local
2	Instalação da obra
3	Montagem e desmontagem andaime
4	Instalação do canteiro
5	Terraplenagem
6	Escavação
7	Sondagem
8	Estacas
9	Blocos e vigas baldrames
10	Pilares e vigas
11	Lajes e escadas
12	Alvenaria
13	Muro de Arrimo
14	Gesso acartonado
15	Muros externos
16	Estrutura cobertura
17	Telhas
18	Calhas e rufos
19	Impermeabilização
20	Pavimentação áreas externas
21	Piso interno
22	Revestimento interno
23	Revestimento externo
24	Revestimento de forro
25	Visores
26	Venezianas e janelas
27	Vidros
28	Portas
29	Corrimão e escadas
30	Alambrado
31	Soleiras
32	Pintura forro
33	Pintura parede interna
34	Pintura parede externa
35	Pintura esquadrias
36	Pintura cobertura
37	Sanitários e áreas molhadas
38	Bancadas e coifas
39	Cortina leito

A administração local será proporcional a execução dos demais eventos, independente de frentes de obra.																								
1	2	3	4	5	6	7	8	9	10	11	12	13	14	15	16	17	18	19	20	21	22	23	24	25
1	1	1	1	1	1	1	1	1	2	2	2	2												
2	1	1	2																					
3																								
4	1	1	1	1	1																			
5																								
6	2																							
7	2																							
8																								
9																								
10																								
11																								
12																								
13																								
14																								
15																								
16																								
17																								
18																								
19																								
20																								
21																								
22																								
23																								
24																								
25																								





Nº OPERAÇÃO

1052223-15

Nº SICONV

865477

PROponente TOMADOR

FUNDO MUNICIPAL DE SAÚDE - PITANGA/HOSPITAL REGIONAL DE PITANGA

NOME DA EMPRESA

L. T. Fernandes Construções e Pavimentação Eireli

Nº CTEF

476/2019

OGU

PLE - PLANILHA DE LEVANTAMENTO DE EVENTOS

Grau de Sigilo #PÚBLICO

Nº do Evento	Título dos Eventos
80	QD-24
81	QD-3-2
82	QD-3-3
83	QD-3-4
84	QD-TC-1
85	QD-TC-2
86	QF-CIST-1
87	QD-GUARITA
88	QF-BOILER
89	QF-AR COMPRIMIDO
90	QGE-IT
91	QF-ELEV-1
92	QF-ELEV-2
93	QF-ELEV-3
94	QPDG-B
95	LEITOS PARA CABOS
96	QD-AC-S
97	QD-AC-T
98	QD-AC-1
99	QD-AC-3
100	QD-AC-TC-1
101	QD-AC-TC-2
102	QF-RESSONÂNCIA
103	QF-TOMO
104	QF-MAMO
105	QF-RX
106	SISTEMA IT MÉDICO
107	CHAMADA DE ENFERMAGEM
108	CABO ESTRUTURADO
109	INFRA ALARME DE INCÊNDIO
110	SPDA

Informe abaixo o NÚMERO DA MEDIÇÃO em que os eventos foram concluídos	
1	Frente 1
2	Frente 2
3	Frente 3
4	Frente 4
5	Frente 5
6	Frente 6
7	Frente 7
8	Frente 8
9	Frente 9
10	Frente 10
11	Frente 11
12	Frente 12
13	Frente 13
14	Frente 14
15	Frente 15
16	Frente 16
17	Frente 17
18	Frente 18
19	Frente 19
20	Frente 20
21	Frente 21
22	Frente 22
23	Frente 23
24	Frente 24
25	Frente 25

Medição: 2 | Período: 01/01/1900 a 00/01/1900 | % Realizado Período.: 0,57% | % Realizado Acum.: 2,13%

Medições	Período:	Acumulado:
Medição 1	1,56%	364.123,75
Medição 2	0,57%	132.260,29
Medição 3	0,00%	-
Medição 4	0,00%	-
Medição 5	0,00%	-
Medição 6	0,00%	-
Medição 7	0,00%	-
Medição 8	0,00%	-
Medição 9	0,00%	-
Medição 10	0,00%	-
Medição 11	0,00%	-
Medição 12	0,00%	-
Data das Medições		

Medição 1	2,13%	496.384,04
Medição 2	2,13%	496.384,04
Medição 3	2,13%	496.384,04
Medição 4	2,13%	496.384,04
Medição 5	2,13%	496.384,04
Medição 6	2,13%	496.384,04
Medição 7	2,13%	496.384,04
Medição 8	2,13%	496.384,04
Medição 9	2,13%	496.384,04
Medição 10	2,13%	496.384,04
Medição 11	2,13%	496.384,04
Medição 12	2,13%	496.384,04



PLE - PLANILHA DE LEVANTAMENTO DE EVENTOS  
OGU

Grau de Sigilo  
#PUBLICO

Nº OPERAÇÃO  
1052223-15

Nº SICONV  
865477

PROPONENTE TOMADOR  
FUNDO MUNICIPAL DE SAUDE - PITANGA/PR

APELIDO EMPREENDIMENTO  
HOSPITAL REGIONAL DE PITANGA

NOME DA EMPRESA  
L. T. Fernandes Construções e Pavimentação Eireli

Nº CTEF  
476/2019

Medição: **2**

Período: **01/01/1900 a 00/01/1900**

% Realizado Período.: **0,57%**

% Realizado Acum.: **2,13%**

Nº do Evento	Título dos Eventos
--------------	--------------------

Frente 1	Frente 2	Frente 3	Frente 4	Frente 5	Frente 6	Frente 7	Frente 8	Frente 9	Frente 10	Frente 11	Frente 12	Frente 13	Frente 14	Frente 15	Frente 16	Frente 17	Frente 18	Frente 19	Frente 20	Frente 21	Frente 22	Frente 23	Frente 24	Frente 25
1	2	3	4	5	6	7	8	9	10	11	12	13	14	15	16	17	18	19	20	21	22	23	24	25

Informe abaixo o NUMERO DA MEDIÇÃO em que os eventos foram concluídos

PITANGA/PR  
Local

terça-feira, 7 de abril de 2020  
Data

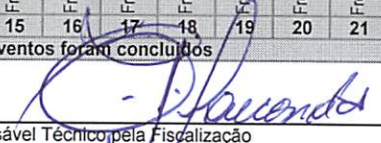
  
Responsável Técnico pela Fiscalização  
Nome: Edson José Marcondes Filho  
Profissão: Engenheiro Civil  
CREA/CAU: CREA: PR-89054/D  
ART/RRT: ART: 1720200221993

PLE - PLANILHA DE LEVANTAMENTO DE EVENTOS

OGU

PROPONENTE TOMADOR

FUNDO MUNICIPAL DE SAÚDE - PITANGA/HOSPITAL REGIONAL DE PITANGA

NOME DA EMPRESA

L. T. Fernandes Construções e Pavimentação Eirell

Nº CTEF

476/2019

Grau de Sigilo  
#PÚBLICO

Nº do Evento	Título dos Eventos
--------------	--------------------

26	Frente 26
27	Frente 27
28	Frente 28
29	Frente 29
30	Frente 30
31	Frente 31
32	Frente 32
33	Frente 33
34	Frente 34
35	Frente 35
36	Frente 36
37	Frente 37
38	Frente 38
39	Frente 39
40	Frente 40
41	Frente 41
42	Frente 42
43	Frente 43
44	Frente 44
45	Frente 45
46	Frente 46
47	Frente 47
48	Frente 48
49	Frente 49
50	Frente 50

1	Administração Local
2	Instalação da obra
3	Montagem e desmontagem andaime
4	Instalação do canteiro
5	Terraplenagem
6	Escavação
7	Sondagem
8	Estacas
9	Blocos e vigas baldrames
10	Pilares e vigas
11	Lajes e escadas
12	Alvenaria
13	Muro de Arrimo
14	Gesso acartonado
15	Muros externos
16	Estrutura cobertura
17	Telhos
18	Calhas e rufos
19	Impermeabilização
20	Pavimentação áreas externas
21	Piso interno
22	Revestimento interno
23	Revestimento externo
24	Revestimento de forro
25	Visores
26	Venezianas e janelas
27	Vidros
28	Portas
29	Corrimão e escadas
30	Alambrado
31	Soleiras
32	Pintura forro
33	Pintura parede interna
34	Pintura parede externa
35	Pintura esquadrias
36	Pintura cobertura
37	Sanitários e áreas molhadas
38	Bancadas e cofas
39	Cortina leito



PLE - PLANILHA DE LEVANTAMENTO DE EVENTOS  
OGU

Grau de Sigilo  
#PUBLICO

Nº OPERAÇÃO  
1052223-15

Nº SICONV  
865477

PROPONENTE TOMADOR  
FUNDO MUNICIPAL DE SAUDE - PITANGA/PF

APELIDO EMPREENDIMENTO  
HOSPITAL REGIONAL DE PITANGA

NOME DA EMPRESA  
L. T. Fernandes Construções e Pavimentação Eireli

Nº CTEF  
476/2019

Nº do Evento	Título dos Eventos	Frente 26	Frente 27	Frente 28	Frente 29	Frente 30	Frente 31	Frente 32	Frente 33	Frente 34	Frente 35	Frente 36	Frente 37	Frente 38	Frente 39	Frente 40	Frente 41	Frente 42	Frente 43	Frente 44	Frente 45	Frente 46	Frente 47	Frente 48	Frente 49	Frente 50
40	Válvulas e registros																									
41	Acessórios																									
42	Bombas																									
43	Reservatórios																									
44	Aquecimento de água																									
45	Água fria																									
46	Água quente																									
47	Tubos e conexões sistema solar																									
48	Tubos PVC esgoto																									
49	Tubo polipropileno esgoto																									
50	Caixas e drenagem																									
51	Dreno ar condicionado																									
52	Instalações combate à incêndio																									
53	Instalações GLP																									
54	Média tensão																									
55	QF-incêndio																									
56	QPG-TRA																									
57	QTA-A																									
58	QPG-A																									
59	QDG-Emergência																									
60	TR-B																									
61	QTA-B																									
62	QPDG-A																									
63	Leito para cabos																									
64	QD-S-1																									
65	QD-S-2																									
66	QD-S-3																									
67	QD-S-4																									
68	QD-S-5																									
69	QD-T-1																									
70	QD-T-2																									
71	QD-T-3																									
72	QD-T-4																									
73	QD-T-5																									
74	QD-1-1																									
75	QD-1-2																									
76	QD-1-3																									
77	QD-2-1																									
78	QD-2-2																									
79	QD-2-3																									







PLE - PLANILHA DE LEVANTAMENTO DE EVENTOS  
OGU

Grau de Sigilo  
#PUBLICO

Nº OPERAÇÃO  
1052223-15

Nº SICONV  
865477

PROPONENTE TOMADOR  
FUNDO MUNICIPAL DE SAUDE - PITANGA/PR

APELIDO EMPREENDIMENTO  
HOSPITAL REGIONAL DE PITANGA

NOME DA EMPRESA  
L. T. Fernandes Construções e Pavimentação Eireli

Nº CTEF  
476/2019

Nº do Evento	Título dos Eventos
--------------	--------------------

Frente 26	Frente 27	Frente 28	Frente 29	Frente 30	Frente 31	Frente 32	Frente 33	Frente 34	Frente 35	Frente 36	Frente 37	Frente 38	Frente 39	Frente 40	Frente 41	Frente 42	Frente 43	Frente 44	Frente 45	Frente 46	Frente 47	Frente 48	Frente 49	Frente 50
26	27	28	29	30	31	32	33	34	35	36	37	38	39	40	41	42	43	44	45	46	47	48	49	50

PITANGA/PR  
Local

terça-feira, 7 de abril de 2020  
Data

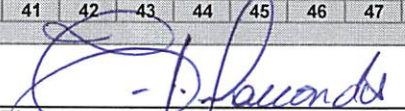
  
Responsável Técnico pela Fiscalização  
Nome: Edson José Marcondes Filho  
Profissão: Engenheiro Civil  
CREA/CAU: CREA: PR-89054/D  
ART/RRT: ART: 172020024993



## RRE - RELATÓRIO RESUMO DO EMPREENDIMENTO - TOMADOR

PROPONENTE / TOMADOR FUNDO MUNICIPAL DE SAÚDE - PITANGA/PR	Nº OPERAÇÃO 1052223-15	Nº SICONV 865477	VALORES CONTRATADOS (R\$):			RECURSO OGU
APELIDO DO EMPREENDIMENTO HOSPITAL REGIONAL DE PITANGA	MUNICÍPIO / UF PITANGA/PR	REPASSE 25.000.000,00	CONTRAPARTIDA 110.003,11	INVESTIMENTO 25.110.003,11	Nº RRE 2	

Situação do TC/CR: Atrasada	Percentual previsto em: abr-20 100,00%	Saldo a Reprogramar	Repasse (R\$) -	Contrapartida (R\$) 3,11
--------------------------------	---	------------------------	--------------------	-----------------------------

## Valores Medidos (R\$)

Meta	Descrição da Meta	Situação	Quantidade	Unid.	Lote de Licitação / nº do CTEF	BM / PLE nº	Valor Total (R\$)	Acumulado Período Anterior	No Período	Acumulado incluindo o Período	Execução Física Acum.
1.	CONSTRUÇÃO HOSPITAL REGIONAL DE	Licitado / Em Execução	0	m²	476/2019	2	23.319.584,21	364.123,75	132.260,29	496.384,04	2,13%
2.	Saldo a Reprogramar	Sem Projeto	0	m²	0		1.790.415,79	-	-	-	0,00%
					(%)		( 100,00%)	( 1,45%)	( 0,53%)	( 1,98%)	
					Repasse		25.000.000,00	362.528,62	131.680,90	494.209,52	
					Contrapartida		110.000,00	1.595,13	579,39	2.174,52	1,98%
					Outros		-	-	-	-	
					Investimento		25.110.000,00	364.123,75	132.260,29	496.384,04	

Acumulado Anterior: 1,45%

Observações:

PITANGA/PR

Local

Representante Tomador

Nome: Maicol Geison Callegari Rodrigues Barbosa

Cargo: Prefeito Municipal

Responsável Social

Nome:

Cargo:

terça-feira, 7 de abril de 2020

Data

Responsável Técnico pela Fiscalização

Nome: Edson José Marcondes Filho

Profissão: Engenheiro Civil

CREA/CAU: CREA: PR-89054/D

ART/RRR: ART: 1720200221993

Responsável Financeiro

Nome:

Cargo:



# MUNICÍPIO DE PITANGA

CNPJ 76.172.907/0001-08

CENTRO ADMINISTRATIVO 28 DE JANEIRO, 171 - FONE (42) 3646-1122 - FAX 3646-1172  
CAIXA POSTAL 11 - CEP 85.200-000 - PITANGA - PARANÁ

## RELATÓRIO FOTOGRÁFICO 02 - MEDIÇÃO 02

CONSTRUÇÃO DE UNIDADE DE ATENÇÃO ESPECIALIZADA EM SAÚDE – HOSPITAL REGIONAL NO MUNICÍPIO DE PITANGA 1ª FASE, CONFORME PROJETOS, EM ATENDIMENTO A SECRETARIA MUNICIPAL DE SAÚDE, CONVÊNIO - CAIXA ECONÔMICA FEDERAL, CONTRATO DE REPASSE OGU MS Nº 865477/208 – OPERAÇÃO 1052223-15, que está sendo executada pela empresa: L. T. FERNANDES CONSTRUÇÃO E PAVIMENTAÇÃO EIRELI, com o Contrato Administrativo com a Prefeitura Municipal de Pitanga nº. 476/2019, segue abaixo o memorial fotográfico da obra em sua fase de execução.

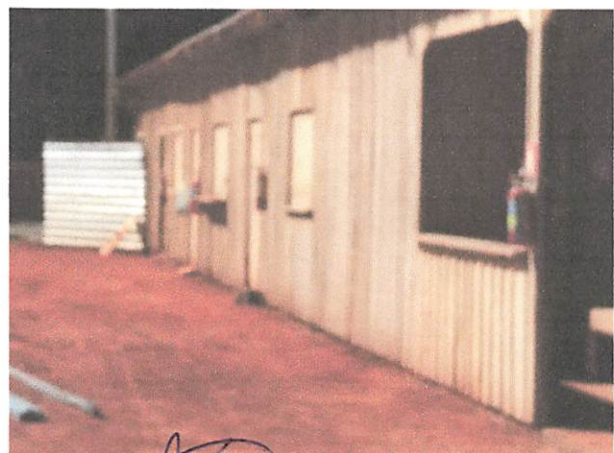
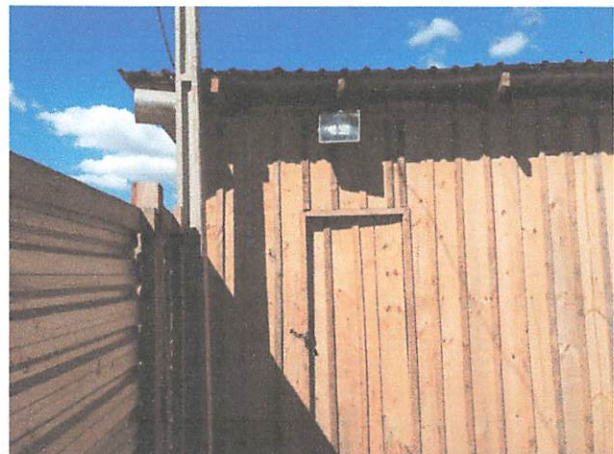



# MUNICÍPIO DE PITANGA

CNPJ 76.172.907/0001-08

CENTRO ADMINISTRATIVO 28 DE JANEIRO, 171 - FONE (42) 3646-1122 - FAX 3646-1172  
CAIXA POSTAL 11 - CEP 85.200-000 - P I T A N G A - PARANÁ

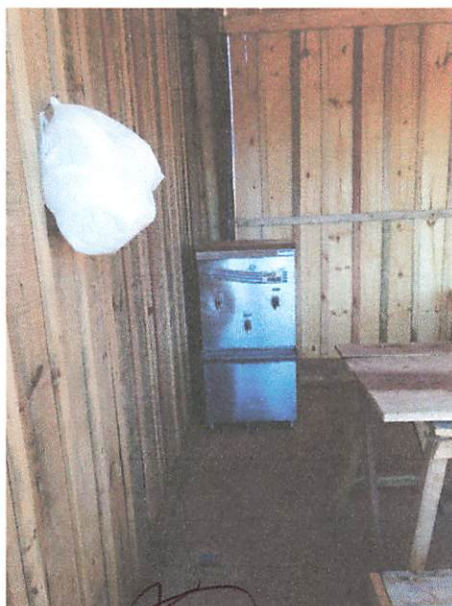
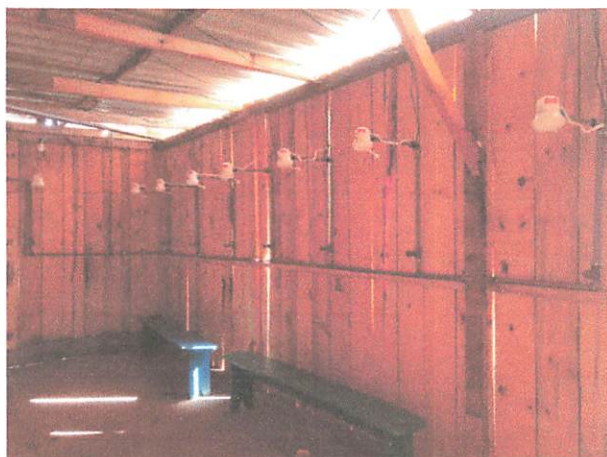



# MUNICÍPIO DE PITANGA

CNPJ 76.172.907/0001-08

CENTRO ADMINISTRATIVO 28 DE JANEIRO, 171 - FONE (42) 3646-1122 - FAX 3646-1172  
CAIXA POSTAL 11 - CEP 85.200-000 - P I T A N G A - PARANÁ

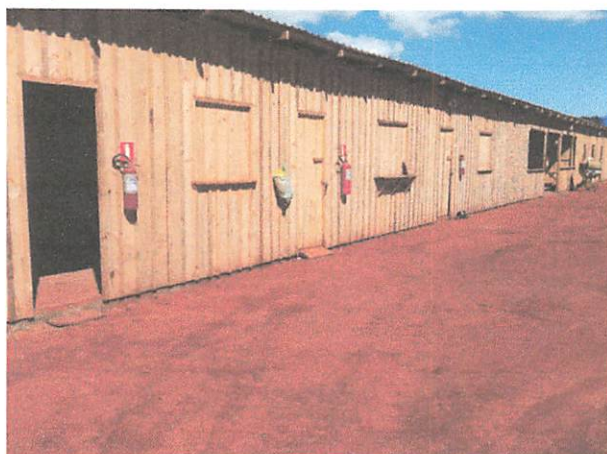
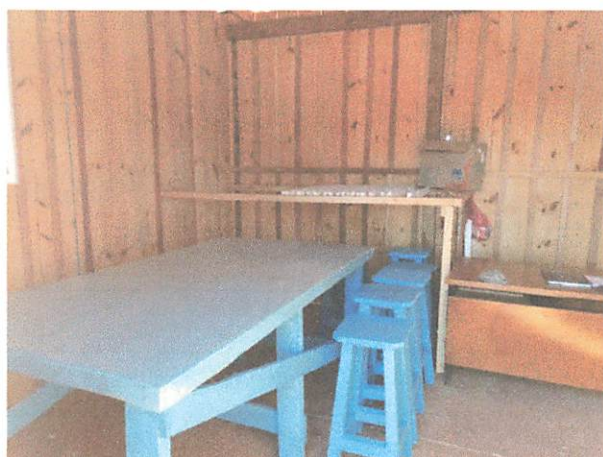
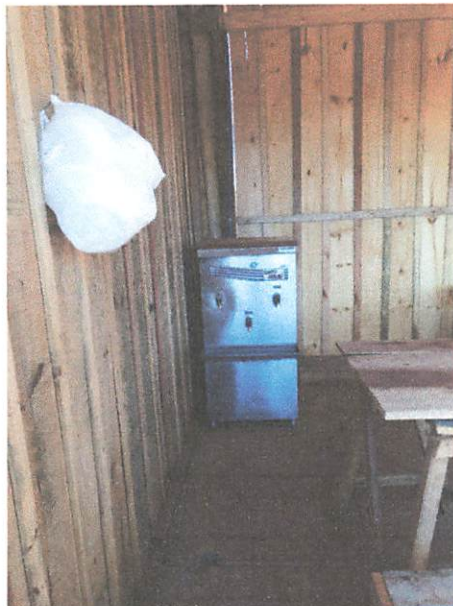
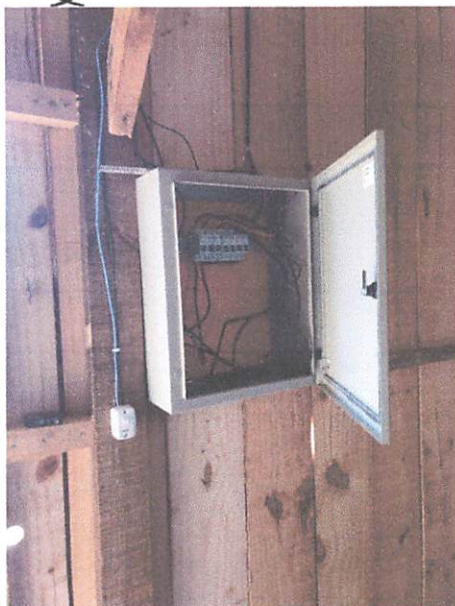



# MUNICÍPIO DE PITANGA

CNPJ 76.172.907/0001-08

CENTRO ADMINISTRATIVO 28 DE JANEIRO, 171 - FONE (42) 3646-1122 - FAX 3646-1172  
CAIXA POSTAL 11 - CEP 85.200-000 - P I T A N G A - PARANÁ

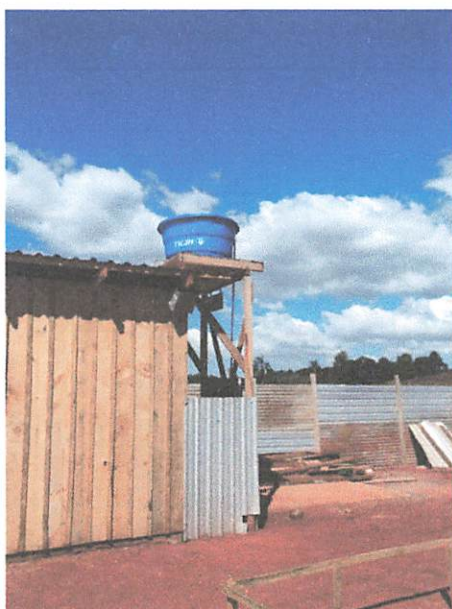



# MUNICÍPIO DE PITANGA

CNPJ 76.172.907/0001-08

CENTRO ADMINISTRATIVO 28 DE JANEIRO, 171 - FONE (42) 3646-1122 - FAX 3646-1172  
CAIXA POSTAL 11 - CEP 85.200-000 - P I T A N G A - PARANÁ

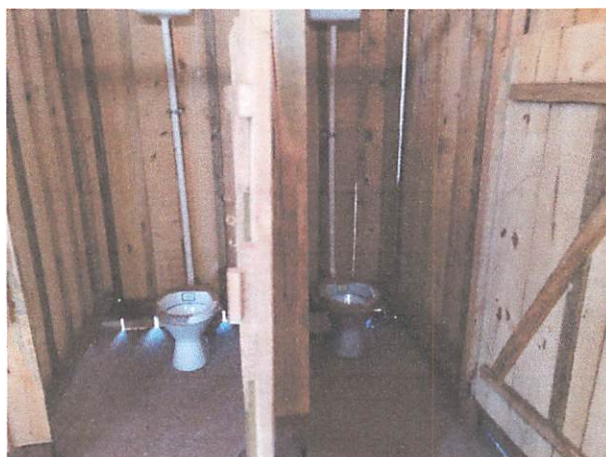
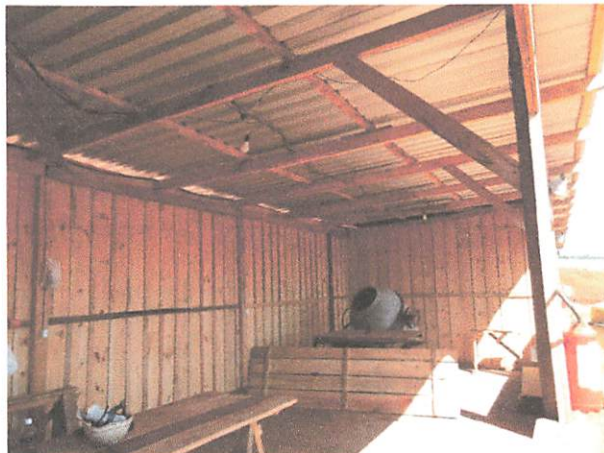

Edson José Marcondes Filho  
Engenheiro Civil CREA: PR - 89054/D

Pitanga, 07 de Abril de 2020.

 <b>PREFEITURA MUNICIPAL DE PARANAÍ</b> <b>SECRETARIA DE FAZENDA</b> <b>NOTA LEGAL - Nota Fiscal Eletrônica de Serviços</b>	Número do RPS	Número da nota 342
	Data da emissão da nota 22/04/2020 15:30:36	
	Data do fato gerador 22/04/2020 15:30:36	
	Código de verificação N1WUQS1VL	

**PRESTADOR DE SERVIÇOS**

Nome fantasia: NOTTI CONSTRUCAO E PAVIMENTACAO	Inscrição estadual:
Nome/Razão social: L. T. FERNANDES CONSTRUCAO E PAVIMENTACAO EIRELI	Telefone: (44) 3424-6464
CPF/CNPJ: 78.375.987/0001-16      Inscrição municipal: 978	
Endereço: R AMAPA Número: 1544 Bairro: CENTRO CEP: 87703-330	
Complemento: SALA 01	Celular:
Município: Paranavaí      UF: PR	
E-mail: nereida.f@hotmail.com      Site:	

**TOMADOR DE SERVIÇOS**

Nome fantasia:	
Nome/Razão social: PREFEITURA MUNICIPAL DE PINTANGA	
CPF/CNPJ: 76.172.907/0001-08      Inscrição municipal:	Inscrição estadual:
Número: 171 CEP: 85200-000	
Complemento:	
Município: Pitanga      UF: PR	
E-mail: edson_marcondesf@yahoo.com.br      Telefone: (42) 3446-1122	Celular:

**DISCRIMINAÇÃO DOS SERVIÇOS**

	Valor unitário	Qtd	Valor do serviço	Base de cálculo (%)	ISS
VALOR REFERENTE A 02ª MEDIÇÃO CONFORME: CONTRATO ADMINISTRATIVO N°476/2019 E CONTRATO DE REPASSE N°865477/2018/MS/CAIXA PROGRAMA OBJETIVANDO A EXECUÇÃO DE AÇÕES RELATIVAS AO APERFEIÇOAMENTO DO SUS	132.260,290	1,0000	132.260,2900	39.678,09x3,50 =	1.388,73
MATERIAL (70%).....=R\$92.582, 20					
MÃO-DE-OBRA (30%).....=R\$ 39678, 09					
RETENÇÕES:					
INSS(11%)SOBRE A MÃO-DE-OBRA =R\$4.364, 59					
IMPOSTO DE RENDA (1, 5%).....=R\$ 1.983, 90					
ISS(3, 5%)SOBRE A MÃO-DE-OBRA.....=R\$1.388, 73					

**Forma de Pagamento**

Parcela	Vencimento	Tipo	Valor (R\$)	Parcela	Vencimento	Tipo	Valor (R\$)
1		À vista	124.523,07				

**RETENÇÕES FEDERAIS**

PIS/PASEP	COFINS	INSS	IR	CSLL	Outras retenções
R\$ 0,00	R\$ 0,00	R\$ 4.364,59	R\$ 1.983,90	R\$ 0,00	R\$ 0,00
Valor bruto = R\$ 132.260,29		Valor líquido = R\$ 124.523,07		Crédito tributário = R\$ 0,00	

**Códigos dos serviços:**

07.02 - Execução, por administração, empreitada ou subempreitada, de obras de construção civil, hidráulica ou elétrica e de outras obras semelhantes, inclusive sondagem, perfuração de poços, escavação, drenagem e irrigação, terraplanagem, pavimentação, concretagem e a instalação e montagem de produtos, peças e equipamentos (exceto o fornecimento de mercadorias produzidas pelo prestador de serviços fora do local da prestação dos serviços, que fica sujeito ao ICMS).

Desc. condicionado(R\$)	Desc. incondicionado(R\$)	Deduções(R\$)	Base de cálculo(R\$)	Valor ISS(R\$)
0,00	0,00	92.582,20	39.678,09	1.388,73



 <b>PREFEITURA MUNICIPAL DE PARANAÍ</b> <b>SECRETARIA DE FAZENDA</b> <b>NOTA LEGAL - Nota Fiscal Eletrônica de Serviços</b>	Número do RPS	Número da nota 342
	Data da emissão da nota 22/04/2020 15:30:36	
	Data do fato gerador 22/04/2020 15:30:36	
	Código de verificação N1WUQS1VL	

**PRESTADOR DE SERVIÇOS**

Nome fantasia: NOTTI CONSTRUCAO E PAVIMENTACAO  
 Nome/Razão social: L. T. FERNANDES CONSTRUCAO E PAVIMENTACAO EIRELI  
 CPF/CNPJ: 78.375.987/0001-16 Inscrição municipal: 978  
 Endereço: R AMAPA Número: 1544 Bairro: CENTRO CEP: 87703-330  
 Complemento: SALA 01  
 Município: Paranaíba UF: PR  
 E-mail: nereida.f@hotmail.com Site:

Inscrição estadual:  
 Telefone: (44) 3424-6464  
 Celular:

**TOMADOR DE SERVIÇOS**

Nome fantasia:  
 Nome/Razão social: PREFEITURA MUNICIPAL DE PINTANGA  
 CPF/CNPJ: 76.172.907/0001-08 Inscrição municipal:  
 Número: 171 CEP: 85200-000 Inscrição estadual:  
 Complemento:  
 Município: Pitanga UF: PR  
 E-mail: edson\_marcondesf@yahoo.com.br Telefone: (42) 3446-1122  
 Celular:

**OUTRAS INFORMAÇÕES**

Natureza da operação: Tributação fora do município  
 Situação tributária do ISSQN: Retenção  
 Local da prestação do serviço: Pitanga

Esta NFeS foi emitida com respaldo nas Leis Municipais n.º 2.384/2002 - CTM e n.º 3.838/2011 - NFeS.  
 O ISS desta NFeS é devido fora deste município.

Situação desta NFS-e: Retida

CEI: 90.002.58221/72

DADOS BANCÁRIOS: CX.ECONÔMICA AG.0399 OP.003 C/C 2210-7

Valor aproximado do tributo federal - R\$ 5.336,70 (13,45%), estadual - R\$ 0,00 (0,00%), municipal - R\$ 1.571,25 (3,96%), com base na Lei 12.741/2012 e no Decreto 8.264/2014 - Fonte: IBPT



Verificar autenticidade

## MUNICÍPIO DE PITANGA

### ATESTADO DE NOTA FISCAL

ATESTAMOS, a veracidade da Nota Fiscal junto ao Portal Nacional da NF-e, em conformidade com a Receita Federal do Brasil

Data: 23 / 04 / 2020

  
 Assinatura sob carimbo

**Jerry William F. Fagundes**  
 RG 7.748.536-8  
 Setor Prestação de Contas

**MUNICIPIO DE PITANGA**

Estado do Paraná - 76.172.907/0001-08

CENTRO ADM. 28 DE JANEIRO, 171 CENTRO 4236461122 CEP 85200-000

**NOTA DE LIQUIDACÃO DE EMPENHO**

Nº do Empenho: 5329 / 2020 Ordinário Nº da Liquidação: 1 / 2020 Data: 29/05/2020

Credor: 12000778 - L. T. FERNANDES CONSTRUCAO E PAVIMENTACAO EIRELI  
Endereço: RUA AMAPA - C.E.P. - PARANAÍ - PR  
C.N.P.J.: 78.375.987/0001-16 Insc. Est.:**Contas Bancária**

Banco: - Agência: Conta:

Orgão: 08. SECRETARIA MUNICIPAL DE SAUDE	Processo.....: 0/2.020,00		
Unidade: 08002 FUNDO MUNICIPAL DE SAUDE	Tipo de Licitação: Concorrencia		
Prog. Trabalho: 10.301.0801.1.043. Construção/Ampliação e Reformas na Area da Saúde / Contrapartida	Nº Licitação.....: 5/2.019		
Elemento Desp.: 4.4.9.0.51.00.00. OBRAS E INSTALAÇÕES			
F. de Recurso: 303 Saúde - Receitas Vinculadas (E.C. 29/00 - 15%)			
<b>Valor do Empenhado</b> 110.000,00	<b>Saldo Anterior do Empenho</b> 110.000,00	<b>Valor Liquidado</b> 3.138,62	<b>Saldo Atual do Empenho</b> 106.861,38

**Motivo:** CONSTRUÇÃO DE UNIDADE DE ATENÇÃO ESPECIALIZADA EM SAÚDE - HOSPITAL REGIONAL NO MUNICÍPIO DE PITANGA 1ª FASE, CONFORME PROJETOS, EM ATENDIMENTO A SECRETARIA MUNICIPAL DE SAÚDE, CONVÊNIO - CAIXA ECONÔMICA FEDERAL, CONTRATO DE REPASSE OGU MS Nº 865477/208 - OPERAÇÃO 1052223-15.  
REEMPENHO DO VALOR TOTAL DE CONTRAPARTIDA MUNICIPAL.  
ESTE REEMPENHO SE FAZ NECESSÁRIA PARA ABRANGER O VALOR TOTAL DA CONTRAPARTIDA MUNICIPAL REFERENTE AO REPASSE CITADO ACIMA. O EMPENHO ANTERIOR A ESTE ENGLOBALVA APENAS PARTE DOS VALORES DE CONTRAPARTIDA.

ITEM	QTD	UN	ESPECIFICAÇÃO	VLR. UNITÁRIO
54730	1,00	SERVIÇ	CONSTRUÇÃO DE UNIDADE DE ATENÇÃO ESPECIALIZADA I	110.000,00

**Documentos Fiscais:**

	Nº Documento	Valor	Série	Data
NOTA FISCAL	345	3.138,62	Outras Sér	12/05/2020

**Valor Liquidado a Pagar :** 3.138,62

Ordenador/Responsável Pela Liquidação

EMILLY CAROLINE SAKURAI

Preenchido Pelo Usuário: Jerry Willian Fa

**MUNICIPIO DE PITANGA**

Estado do Paraná - 76.172.907/0001-08

CENTRO ADM. 28 DE JANEIRO, 171 CENTRO 4236461122 CEP 85200-000

**NOTA DE LIQUIDACÃO DE EMPENHO**

Nº do Empenho: 5329 / 2020 Ordinário Nº da Liquidação: 2 / 2020 Data: 29/05/2020

Credor: 12000778 - L. T. FERNANDES CONSTRUCAO E PAVIMENTACAO EIRELI  
Endereço: RUA AMAPA - C.E.P. - PARANAVALI - PR  
C.N.P.J.: 78.375.987/0001-16 Insc. Est.:

**Contas Bancária**

Banco: - Agência: Conta:

Orgão: 08. SECRETARIA MUNICIPAL DE SAUDE  
Unidade: 08002 FUNDO MUNICIPAL DE SAUDE  
Prog. Trabalho: 10.301.0801.1.043. Construção/Ampliação e Reformas na Area da Saúde / Contrapartida  
Elemento Desp.: 4.4.9.0.51.00.00. OBRAS E INSTALAÇÕES  
F. de Recurso: 303 Saúde - Receitas Vinculadas (E.C. 29/00 - 15%)

Processo.....: 0/2.020,00  
Tipo de Licitação: Concorrência  
Nº Licitação.....: 5/2.019

Valor do Empenhado	Saldo Anterior do Empenho	Valor Liquidado	Saldo Atual do Empenho
110.000,00	106.861,38	2.174,52	104.686,86

**Motivo:** CONSTRUÇÃO DE UNIDADE DE ATENÇÃO ESPECIALIZADA EM SAÚDE - HOSPITAL REGIONAL NO MUNICÍPIO DE PITANGA 1ª FASE, CONFORME PROJETOS, EM ATENDIMENTO A SECRETARIA MUNICIPAL DE SAÚDE, CONVÊNIO - CAIXA ECONÔMICA FEDERAL, CONTRATO DE REPASSE OGU MS Nº 865477/208 - OPERAÇÃO 1052223-15. REEMPENHO DO VALOR TOTAL DE CONTRAPARTIDA MUNICIPAL. ESTE REEMPENHO SE FAZ NECESSÁRIA PARA ABRANGER O VALOR TOTAL DA CONTRAPARTIDA MUNICIPAL REFERENTE AO REPASSE CITADO ACIMA. O EMPENHO ANTERIOR A ESTE ENGLOBALVA APENAS PARTE DOS VALORES DE CONTRAPARTIDA.

ITEM	QTD	UN	ESPECIFICAÇÃO	VLR. UNITÁRIO
54730	1,00	SERVIÇO	CONSTRUÇÃO DE UNIDADE DE ATENÇÃO ESPECIALIZADA I	110.000,00

**Documentos Fiscais:**

	Nº Documento	Valor	Série	Data
NOTA FISCAL	341	2.174,52	Outras Sér	06/04/2020

**Valor Líquido a Pagar :** 2.174,52

Ordenador/Responsável Pela Liquidação

EMILLY CAROLINE SAKURAI

Preenchido Pelo Usuário: Jerry Willian Fa

**MUNICIPIO DE PITANGA**

Estado do Paraná - 76.172.907/0001-08

CENTRO ADM. 28 DE JANEIRO, 171 CENTRO 4236461122 CEP 85200-000

**NOTA DE LIQUIDACÃO DE EMPENHO**

Nº do Empenho: 4805 / 2020 Ordinário Nº da Liquidação: 2 / 2020 Data: 27/05/2020

Credor: 12000778 - L. T. FERNANDES CONSTRUCAO E PAVIMENTACAO EIRELI  
Endereço: RUA AMAPA - C.E.P. - PARANAVAÍ - PR  
C.N.P.J.: 78.375.987/0001-16 Insc. Est.:

**Contas Bancária**

Banco: - Agência: Conta:

Orgão: 08. SECRETARIA MUNICIPAL DE SAUDE	Processo.....: 0/2.020,00		
Unidade: 08002 FUNDO MUNICIPAL DE SAUDE	Tipo de Licitação: Concorrencia		
Prog. Trabalho: 10.301.0801.1.043. Construção/Ampliação e Reformas na Area da Saúde / Contrapartida	Nº Licitação.....: 5/2.019		
Elemento Desp.: 4.4.9.0.51.00.00. OBRAS E INSTALAÇÕES			
F. de Recurso: 303 Saúde - Receitas Vinculadas (E.C. 29/00 - 15%)			
<b>Valor do Empenhado</b> 18.000,00	<b>Saldo Anterior do Empenho</b> 14.861,38	<b>Valor Liquidado</b> 2.174,52	<b>Saldo Atual do Empenho</b> 12.686,86

**Motivo:** CONSTRUÇÃO DE UNIDADE DE ATENÇÃO ESPECIALIZADA EM SAÚDE - HOSPITAL REGIONAL NO MUNICÍPIO DE PITANGA 1ª FASE, CONFORME PROJETOS, EM ATENDIMENTO A SECRETARIA MUNICIPAL DE SAÚDE, CONVÊNIO - CAIXA ECONÔMICA FEDERAL, CONTRATO DE REPASSE OGU MS Nº 865477/208 - OPERAÇÃO 1052223-15.  
  
CONTRAPARTIDA MUNICIPAL.

ITEM	QTD	UN	ESPECIFICAÇÃO	VLR. UNITÁRIO		
54730	1,00	SERVIÇ	CONSTRUÇÃO DE UNIDADE DE ATENÇÃO ESPECIALIZADA I	2.174,52		
<b>Documentos Fiscais:</b>			<b>Nº Documento</b>	<b>Valor</b>	<b>Série</b>	<b>Data</b>
NOTA FISCAL ELETRÔNICA			342	2.174,52	1	22/04/2020

**Valor Liquidado a Pagar :** 2.174,52

Ordenador/Responsável Pela Liquidação

EMILLY CAROLINE SAKURAI

Preenchido Pelo Usuário:Sidnei

**MUNICIPIO DE PITANGA**

Estado do Paraná - 76.172.907/0001-08

CENTRO ADM. 28 DE JANEIRO, 171 CENTRO 4236461122 CEP 85200-000

**NOTA DE LIQUIDACÃO DE EMPENHO**

Nº do Empenho: 14592 / 2019 Global Nº da Liquidação: 2 / 2020 Data: 22/04/2020

Credor: 12000778 - L. T. FERNANDES CONSTRUCAO E PAVIMENTACAO EIRELI  
Endereço: RUA AMAPA - C.E.P. - PARANAVALI - PR  
C.N.P.J.: 78.375.987/0001-16 Insc. Est.:

**Contas Bancária**

Banco: - Agência: Conta:

Orgão: 08. SECRETARIA MUNICIPAL DE SAUDE	Processo.....: 0/2.019,00		
Unidade: 08002 FUNDO MUNICIPAL DE SAUDE	Tipo de Licitação: Concorrência		
Prog. Trabalho: 10.301.0801.1.043. Construção/Ampliação e Reformas na Area da Saúde / Contrapartida	Nº Licitação.....: 5/2.019		
Elemento Desp.: 4.4.9.0.51.00.00. OBRAS E INSTALAÇÕES			
F. de Recurso: 343 Construção de unidade de atenção especializada em saúde - contrato nº 8			
<b>Valor do Empenhado</b> 23.319.584,21	<b>Saldo Anterior do Empenho</b> 22.955.460,46	<b>Valor Liquidado</b> 124.523,07	<b>Saldo Atual do Empenho</b> 22.830.937,39

Motivo: CONSTRUÇÃO DE UNIDADE DE ATENÇÃO ESPECIALIZADA EM SAÚDE - HOSPITAL REGIONAL NO MUNICÍPIO DE PITANGA 1ª FASE, CONFORME PROJETOS, EM ATENDIMENTO A SECRETARIA MUNICIPAL DE SAÚDE, CONVÊNIO - CAIXA ECONÔMICA FEDERAL, CONTRATO DE REPASSE OGU MS Nº 865477/208 - OPERAÇÃO 1052223-15.

ITEM	QTD	UN	ESPECIFICAÇÃO	VLR. UNITÁRIO
54730	1,00	SERV	CONSTRUÇÃO DE UNIDADE DE ATENÇÃO ESPECIALIZADA I	124.523,07

**Documentos Fiscais:**

	Nº Documento	Valor	Série	Data
NOTA FISCAL ELETRÔNICA	342	124.523,07	1	22/04/2020

**Valor Liquidado a Pagar : 124.523,07**

Ordenador/Responsável Pela Liquidação

EMILLY CAROLINE SAKURAI

Preenchido Pelo Usuário:Sidnei

**MUNICIPIO DE PITANGA**

Estado do Paraná - 76.172.907/0001-08

CENTRO ADM. 28 DE JANEIRO, 171 CENTRO 4236461122 CEP 85200-000

**NOTA DE LIQUIDACÃO DE EMPENHO**

Nº do Empenho: 14592 / 2019 Global

Nº da Liquidação: 3 / 2020

Data: 22/04/2020

Credor: 12000778 - L. T. FERNANDES CONSTRUCAO E PAVIMENTACAO EIRELI

Endereço: RUA AMAPA - C.E.P. - PARANAÍ - PR

C.N.P.J.: 78.375.987/0001-16 Insc. Est.:

**Contas Bancária**

Banco: - Agência: Conta:

Orgão: 08. SECRETARIA MUNICIPAL DE SAUDE	Processo.....: 0/2.019,00		
Unidade: 08002 FUNDO MUNICIPAL DE SAUDE	Tipo de Licitação: Concorrência		
Prog. Trabalho: 10.301.0801.1.043. Construção/Ampliação e Reformas na Area da Saúde / Contrapartida	Nº Licitação.....: 5/2.019		
Elemento Desp.: 4.4.9.0.51.00.00. OBRAS E INSTALAÇÕES			
F. de Recurso: 343 Construção de unidade de atenção especializada em saúde - contrato nº 8			
<b>Valor do Empenhado</b> 23.319.584,21	<b>Saldo Anterior do Empenho</b> 22.830.937,39	<b>Valor Liquidado</b> 7.737,22	<b>Saldo Atual do Empenho</b> 22.823.200,17

**Motivo:** CONSTRUÇÃO DE UNIDADE DE ATENÇÃO ESPECIALIZADA EM SAÚDE - HOSPITAL REGIONAL NO MUNICÍPIO DE PITANGA 1ª FASE, CONFORME PROJETOS, EM ATENDIMENTO A SECRETARIA MUNICIPAL DE SAÚDE, CONVÊNIO - CAIXA ECONÔMICA FEDERAL, CONTRATO DE REPASSE OGU MS Nº 865477/208 - OPERAÇÃO 1052223-15.

ITEM	QTD	UN	ESPECIFICAÇÃO	VLR. UNITÁRIO
54730	1,00	SERV	CONSTRUÇÃO DE UNIDADE DE ATENÇÃO ESPECIALIZADA I	7.737,22

**Documentos Fiscais:**

	Nº Documento	Valor	Série	Data
NOTA FISCAL ELETRÔNICA	342	7.737,22	1	22/04/2020

**Valor Liquidado a Pagar :** 7.737,22

Ordenador/Responsável Pela Liquidação

EMILLY CAROLINE SAKURAI

Preenchido Pelo Usuário:Sidnei



ESTADO DO PARANÁ

MUNICIPIO DE PITANGA

CENTRO ADM. 28 DE JANEIRO, 171 - CEP 85200-000 - CNPJ 76.172.907/0001-08

**NOTA DE ESTORNO DE LIQUIDACÃO DE EMPENHO**

Nº do Empenho: 14592 / 2019 Global Nº da Liquidação: 3 / 2020 Data: 22/05/2020

Credor: 12000778 - L. T. FERNANDES CONSTRUCAO E PAVIMENTACAO EIRELI

Endereço: RUA AMAPA - C.E.P. - PARANAVAÍ - PR

C.N.P.J.: 78.375.987/0001-16 Insc. Est.:

Orgão:08 SECRETARIA MUNICIPAL DE SAUDE	Processo.....: 0/2019
Unidade:08002 FUNDO MUNICIPAL DE SAUDE	Tipo de Licitação: Concorrência
Prog. Trabalho:10.301.0801.1.043. Construção/Ampliação e Reformas na Area da Saúde / Contrapartida	Nº Licitação.....: 5/2019
Elemento Desp.:4.4.9.0.51.00.00. OBRAS E INSTALAÇÕES	
F. de Recurso: 343 Construção de unidade de atenção especializada em saúde - contrato nº 8	

Valor do Empenhado	Saldo Anterior Empenho	Valor Estornado	Saldo Atual do Empenho
23.319.584,21	22.707.409,69	2.174,52	22.709.584,21

**Motivo:** ESTORNO DE LIQUIDACÃO DEVIDO O EMPENHO TER SIDO PAGO INTEGRAL POIS AINDA NÃO TINHA SIDO EMPENHADO O VALOR DE CONTRAPARTIDA SENDO VERIFICADO ESSA FALHA APÓS O PAGAMENTO DO EMPENHO EM QUESTÃO .. O ESTORNO DO PAGAMENTO ESTA SENDO FEITO NO DIA 22 MAIS COMO NÃO SE FAZ ESTORNO PARCIAL VAI FICAR FEITOS INTEIRAMENTE O PAGAMENTO PARA PODER RETIRAR O VALOR DE 2174,52 QUE VAI SER PAGO EM UM EMPENHO REFERENTE A CONTRA PARTIDA NÃO EMPENHADA.

TIPO DOC	DESCRIÇÃO	Nº DOC FISCAL	SÉRIE	VALOR
42	NOTA FISCAL ELETRÔNICA	342	1	2.174,52
<b>TOTAL DAS NOTA</b>				<b>2.174,52</b>

**MUNICIPIO DE PITANGA****ESTADO DO PARANÁ - 76.172.907/0001-08****Exercício: 2020****NOTA DE PAGAMENTO DE DESPESA ORÇAMENTÁRIA****nº Ordem Pagamento: 6608 / 2020****Credor: 000778 L. T. FERNANDES CONSTRUCAO E PAVIMENTACAO EIRELI****Endereço: RUA AMAPA - C.E.P. - PARANAVAI - PR****C.N.P.J.: 78.375.987/0001-16 Insc. Est.:****Órgão: 08. SECRETARIA MUNICIPAL DE SAUDE****Unidade: 08.002. FUNDO MUNICIPAL DE SAUDE****Prog. Trabalho: 10.301.0801.1.043. Construção/Ampliação e Reformas na Area da Saúde / Contrapartida****Elemento Desp.: 4.4.90.51.00.00 OBRAS E INSTALAÇÕES****Fonte Rec.: 303 Saúde - Receitas Vinculadas (E.C. 29/00 - 15%)****00303**

<i>EMPENHO</i>	<i>LIQUIDAÇÃO</i>	<i>PROCESSO</i>	<i>VLR. EMPENHO</i>	<i>VLR. LIQUIDAÇÃO</i>	<i>VLR. A PAGAR</i>
5329 / 2020	1 / 2020	0 / 2.020,00	110.000,00	3.138,62	3.138,62

Histórico:

**TOTAL DA ORDEM: 3.138,62****Banco: 710330 - Convênio Ministério da Saúde - Construção de Unidade de  
Atenção Especializada em Saúde - 865477/18****1946****710330**

RECEBI DO MUNICÍPIO DE PITANGA A IMPORTÂNCIA NO VALOR DE R\$ 3.138,62 (três mil cento e trinta e oito reais e sessenta e dois centavos)

\_\_\_\_\_  
Data\_\_\_\_\_  
L. T. FERNANDES CONSTRUCAO E PAVIMENTACAO EIRELI

AUTORIZO O PAGAMENTO.

PITANGA, 29 de maio de 2020.

\_\_\_\_\_  
ISAMARA MARLI CALLEGARI BARBOSA  
Secretária da Fazenda\_\_\_\_\_  
OSVALDO RACHELLE  
Controle Interno



**MUNICIPIO DE PITANGA****ESTADO DO PARANÁ - 76.172.907/0001-08****Exercício: 2020****NOTA DE PAGAMENTO DE DESPESA ORÇAMENTÁRIA****nº Ordem Pagamento: 6609 / 2020****Credor: 2000778 L. T. FERNANDES CONSTRUCAO E PAVIMENTACAO EIRELI****Endereço: RUA AMAPA - C.E.P. - PARANAVAI - PR****C.N.P.J.: 78.375.987/0001-16 Insc. Est.:****Órgão: 08. SECRETARIA MUNICIPAL DE SAUDE****Unidade: 08.002. FUNDO MUNICIPAL DE SAUDE****Prog. Trabalho: 10.301.0801.1.043. Construção/Ampliação e Reformas na Area da Saúde / Contrapartida****Elemento Desp.: 4.4.90.51.00.00 OBRAS E INSTALAÇÕES****Fonte Rec.: 303 Saúde - Receitas Vinculadas (E.C. 29/00 - 15%) 00303**

<i>EMPENHO</i>	<i>LIQUIDAÇÃO</i>	<i>PROCESSO</i>	<i>VLR. EMPENHO</i>	<i>VLR. LIQUIDAÇÃO</i>	<i>VLR. A PAGAR</i>
5329 / 2020	2 / 2020	0 / 2.020,00	110.000,00	2.174,52	2.174,52

Histórico:

**TOTAL DA ORDEM: 2.174,52****Banco: 710330 - Convênio Ministério da Saúde - Construção de Unidade de  
Atenção Especializada em Saúde - 865477/18 1946 710330**

RECEBI DO MUNICÍPIO DE PITANGA A IMPORTÂNCIA NO VALOR DE R\$ 2.174,52 (dois mil cento e setenta e quatro reais e cinquenta e dois centavos)

\_\_\_\_\_  
Data\_\_\_\_\_  
L. T. FERNANDES CONSTRUCAO E PAVIMENTACAO EIRELI

AUTORIZO O PAGAMENTO.

PITANGA, 29 de maio de 2020.

\_\_\_\_\_  
ISAMARA MARLI CALLEGARI BARBOSA  
Secretária da Fazenda\_\_\_\_\_  
OSVALDO RACHELLE  
Controle Interno

**MUNICIPIO DE PITANGA****ESTADO DO PARANÁ - 76.172.907/0001-08****Exercício: 2020****NOTA DE PAGAMENTO DE DESPESA ORÇAMENTÁRIA****nº Ordem Pagamento: 6607 / 2020****Credor: 2000778 L. T. FERNANDES CONSTRUCAO E PAVIMENTACAO EIRELI****Endereço: RUA AMAPA - C.E.P. - PARANAVAÍ - PR****C.N.P.J.: 78.375.987/0001-16 Insc. Est.:****Órgão: 08. SECRETARIA MUNICIPAL DE SAUDE****Unidade: 08.002. FUNDO MUNICIPAL DE SAUDE****Prog. Trabalho: 10.301.0801.1.043. Construção/Ampliação e Reformas na Area da Saúde / Contrapartida****Elemento Desp.: 4.4.90.51.00.00 OBRAS E INSTALAÇÕES****Fonte Rec.: 343 Construção de unidade de atenção especializada em saúde - contr 343**

<i>EMPENHO</i>	<i>LIQUIDAÇÃO</i>	<i>PROCESSO</i>	<i>VLR. EMPENHO</i>	<i>VLR. LIQUIDAÇÃO</i>	<i>VLR. A PAGAR</i>
14592 / 2019	4 / 2020	0 / 2.019,00	23.209.584,21	5.790,48	5.790,48

Histórico:

**TOTAL DA ORDEM: 5.790,48****Banco: 710330 - Convênio Ministério da Saúde - Construção de Unidade de  
Atenção Especializada em Saúde - 865477/18 1946 710330**

RECEBI DO MUNICÍPIO DE PITANGA A IMPORTÂNCIA NO VALOR DE R\$ 5.790,48 (cinco mil setecentos e noventa reais e quarenta e oito centavos)

\_\_\_\_\_  
Data\_\_\_\_\_  
L. T. FERNANDES CONSTRUCAO E PAVIMENTACAO EIRELI

AUTORIZO O PAGAMENTO.

PITANGA, 29 de maio de 2020.

\_\_\_\_\_  
ISAMARA MARLI CALLEGARI BARBOSA  
Secretária da Fazenda\_\_\_\_\_  
OSVALDO RACHELLE  
Controle Interno

**MUNICIPIO DE PITANGA**

Estado do Paraná - 76.172.907/0001-08

CENTRO ADM. 28 DE JANEIRO, 171 CENTRO 4236461122 CEP 85200-000

**NOTA DE LIQUIDACÃO DE EMPENHO**

Nº do Empenho: 14592 / 2019 Global Nº da Liquidação: 4 / 2020 Data: 13/05/2020

Credor: 12000778 - L. T. FERNANDES CONSTRUCAO E PAVIMENTACAO EIRELI  
Endereço: RUA AMAPA - C.E.P. - PARANAÍ - PR  
C.N.P.J.: 78.375.987/0001-16 Insc. Est.:

**Contas Bancária**

Banco: - Agência: Conta:

Orgão: 08. SECRETARIA MUNICIPAL DE SAUDE	Processo.....: 0/2.019,00		
Unidade: 08002 FUNDO MUNICIPAL DE SAUDE	Tipo de Licitação: Concorrência		
Prog. Trabalho: 10.301.0801.1.043. Construção/Ampliação e Reformas na Area da Saúde / Contrapartida	Nº Licitação.....: 5/2.019		
Elemento Desp.: 4.4.9.0.51.00.00. OBRAS E INSTALAÇÕES			
F. de Recurso: 343 Construção de unidade de atenção especializada em saúde - contrato nº 8			
<b>Valor do Empenhado</b> 23.319.584,21	<b>Saldo Anterior do Empenho</b> 22.823.200,17	<b>Valor Liquidado</b> 5.790,48	<b>Saldo Atual do Empenho</b> 22.817.409,69

Motivo: CONSTRUÇÃO DE UNIDADE DE ATENÇÃO ESPECIALIZADA EM SAÚDE - HOSPITAL REGIONAL NO MUNICÍPIO DE PITANGA 1ª FASE, CONFORME PROJETOS, EM ATENDIMENTO A SECRETARIA MUNICIPAL DE SAÚDE, CONVÊNIO - CAIXA ECONÔMICA FEDERAL, CONTRATO DE REPASSE OGU MS Nº 865477/208 - OPERAÇÃO 1052223-15.

ITEM	QTD	UN	ESPECIFICAÇÃO	VLR. UNITÁRIO
54730	1,00	SERV	CONSTRUÇÃO DE UNIDADE DE ATENÇÃO ESPECIALIZADA I	23.319.584,21

**Documentos Fiscais:**

	Nº Documento	Valor	Série	Data
NOTA FISCAL	345	5.790,48	Outras Sér	12/05/2020

**Valor Liquido a Pagar : 5.790,48**

Ordenador/Responsável Pela Liquidação

EMILLY CAROLINE SAKURAI

Preenchido Pelo Usuário: Jerry Willian Fa

**MUNICIPIO DE PITANGA****ESTADO DO PARANÁ - 76.172.907/0001-08****Exercício: 2020****NOTA DE PAGAMENTO DE DESPESA ORÇAMENTÁRIA****nº Ordem Pagamento: 5198 / 2020****Credor: 2000778 L. T. FERNANDES CONSTRUCAO E PAVIMENTACAO EIRELI****Endereço: RUA AMAPA - C.E.P. - PARANAÍ - PR****C.N.P.J.: 78.375.987/0001-16 Insc. Est.:****Órgão: 08. SECRETARIA MUNICIPAL DE SAUDE****Unidade: 08.002. FUNDO MUNICIPAL DE SAUDE****Prog. Trabalho: 10.301.0801.1.043. Construção/Ampliação e Reformas na Area da Saúde / Contrapartida****Elemento Desp.: 4.4.90.51.00.00 OBRAS E INSTALAÇÕES****Fonte Rec.: 343 Construção de unidade de atenção especializada em saúde - contr 343**

<i>EMPENHO</i>	<i>LIQUIDACÃO</i>	<i>PROCESSO</i>	<i>VLR. EMPENHO</i>	<i>VLR. LIQUIDACÃO</i>	<i>VLR. A PAGAR</i>
14592 / 2019	2 / 2020	0 / 2.019,00	23.319.584,21	124.523,07	116.785,85

Histórico:

**Retenções:**

218810102	INSS	4.364,59
218810104	IMPOSTO SOBRE A RENDA RETIDO NA FONTE - IRRF DEVIDO AO TESOURO	1.983,90
218810109	ISS	1.388,73
<b>Total Retenções:</b>		<b>7.737,22</b>

**TOTAL DA ORDEM: 116.785,85****Banco: 710330 - Convênio Ministério da Saúde - Construção de Unidade de Atensão Especializada em Súde - 865477/18 1946 710330**

RECEBI DO MUNICÍPIO DE PITANGA A IMPORTÂNCIA NO VALOR DE R\$ 116.785,85 (cento e dezesseis mil setecentos e oitenta e cinco reais e oitenta e cinco centavos)

\_\_\_\_\_  
Data\_\_\_\_\_  
L. T. FERNANDES CONSTRUCAO E PAVIMENTACAO EIRELI

AUTORIZO O PAGAMENTO.

PITANGA, 29 de abril de 2020.

\_\_\_\_\_  
MAICOL GEISON CALLEGARI RODRIGUES BARBOSA  
Prefeito Municipal

**MUNICIPIO DE PITANGA****ESTADO DO PARANÁ - 76.172.907/0001-08**

Exercício: 2020

**NOTA DE PAGAMENTO DE DESPESA ORÇAMENTÁRIA**

nº Ordem Pagamento: 5199 / 2020

Credor: 1000778 L. T. FERNANDES CONSTRUCAO E PAVIMENTACAO EIRELI

Endereço: RUA AMAPA - C.E.P. - PARANAVALI - PR

C.N.P.J.: 78.375.987/0001-16 Insc. Est.:

Órgão: 08. SECRETARIA MUNICIPAL DE SAUDE

Unidade: 08.002. FUNDO MUNICIPAL DE SAUDE

Prog. Trabalho: 10.301.0801.1.043. Construção/Ampliação e Reformas na Area da Saúde / Contrapartida

Elemento Desp.: 4.4.90.51.00.00 OBRAS E INSTALAÇÕES

Fonte Rec.: 343 Construção de unidade de atenção especializada em saúde - contr 343

EMPENHO	LIQUIDACÃO	PROCESSO	VLR. EMPENHO	VLR. LIQUIDACÃO	VLR. A PAGAR
14592 / 2019	3 / 2020	0 / 2.019,00	23.319.584,21	7.737,22	7.737,22

Histórico:

**TOTAL DA ORDEM: 7.737,22**Banco: 710330 - Convênio Ministério da Saúde - Construção de Unidade de  
Atenção Especializada em Saúde - 865477/18 1946 710330

RECEBI DO MUNICÍPIO DE PITANGA A IMPORTÂNCIA NO VALOR DE R\$ 7.737,22 (sete mil setecentos e trinta e sete reais e vinte e dois centavos)

\_\_\_\_\_  
Data\_\_\_\_\_  
L. T. FERNANDES CONSTRUCAO E PAVIMENTACAO EIRELI

AUTORIZO O PAGAMENTO.

PITANGA, 29 de abril de 2020.

\_\_\_\_\_  
MAICOL GEISON CALLEGARI RODRIGUES BARBOSA  
Prefeito Municipal

**MUNICIPIO DE PITANGA****ESTADO DO PARANÁ - 76.172.907/0001-08****Exercício: 2020****NOTA DE PAGAMENTO DE DESPESA ORÇAMENTÁRIA****nº Ordem Pagamento: 6228 / 2020****Credor: 2000778 L. T. FERNANDES CONSTRUCAO E PAVIMENTACAO EIRELI****Endereço: RUA AMAPA - C.E.P. - PARANAVALÍ - PR****C.N.P.J.: 78.375.987/0001-16 Insc. Est.:****Órgão: 08. SECRETARIA MUNICIPAL DE SAUDE****Unidade: 08.002. FUNDO MUNICIPAL DE SAUDE****Prog. Trabalho: 10.301.0801.1.043. Construção/Ampliação e Reformas na Area da Saúde / Contrapartida****Elemento Desp.: 4.4.90.51.00.00 OBRAS E INSTALAÇÕES****Fonte Rec.: 343 Construção de unidade de atenção especializada em saúde - contr 343**

EMPENHO	LIQUIDACÃO	PROCESSO	VLR. EMPENHO	VLR. LIQUIDACÃO	VLR. A PAGAR
14592 / 2019	2 / 2020	0 / 2.019,00	23.209.584,21	124.523,07	116.785,85

Histórico:

**Retenções:**

218810109	ISS	1.388,73
218810104	IMPOSTO SOBRE A RENDA RETIDO NA FONTE - IRRF DEVIDO AO TESOUREO	1.983,90
218810102	INSS	4.364,59
<b>Total Retenções:</b>		<b>7.737,22</b>

**TOTAL DA ORDEM: 116.785,85**

Banco: 710330 - Convênio Ministério da Saúde - Construção de Unidade de Atensão Especializada em Súde - 865477/18 1946 710330

RECEBI DO MUNICÍPIO DE PITANGA A IMPORTÂNCIA NO VALOR DE R\$ 116.785,85 (cento e dezesseis mil setecentos e oitenta e cinco reais e oitenta e cinco centavos)

\_\_\_\_\_  
Data

\_\_\_\_\_  
L. T. FERNANDES CONSTRUCAO E PAVIMENTACAO EIRELI

AUTORIZO O PAGAMENTO.

PITANGA, 29 de abril de 2020.

Esses pagamentos foram refeitos no dia 22/05 porque foram estornados no mesmo dia para pagar a conta perdida que foi empenhada após esse pagamento.

\_\_\_\_\_  
MAICOL GEISON CALLEGARI RODRIGUES BARBOSA  
Prefeito Municipal

**MUNICIPIO DE PITANGA****ESTADO DO PARANÁ - 76.172.907/0001-08****Exercício: 2020****NOTA DE PAGAMENTO DE DESPESA ORÇAMENTÁRIA****nº Ordem Pagamento: 6229 / 2020****Credor: 2000778 L. T. FERNANDES CONSTRUCAO E PAVIMENTACAO EIRELI****Endereço: RUA AMAPA - C.E.P. - PARANAÍ - PR****C.N.P.J.: 78.375.987/0001-16 Insc. Est.:****Órgão: 08. SECRETARIA MUNICIPAL DE SAUDE****Unidade: 08.002. FUNDO MUNICIPAL DE SAUDE****Prog. Trabalho: 10.301.0801.1.043. Construção/Ampliação e Reformas na Area da Saúde / Contrapartida****Elemento Desp.: 4.4.90.51.00.00 OBRAS E INSTALAÇÕES****Fonte Rec.: 343 Construção de unidade de atenção especializada em saúde - contr 343**

<i>EMPENHO</i>	<i>LIQUIDACÃO</i>	<i>PROCESSO</i>	<i>VLR. EMPENHO</i>	<i>VLR. LIQUIDACÃO</i>	<i>VLR. A PAGAR</i>
14592 / 2019	3 / 2020	0 / 2.019,00	23.209.584,21	7.737,22	5.562,70

Histórico:

**TOTAL DA ORDEM: 5.562,70****Banco: 710330 - Convênio Ministério da Saúde - Construção de Unidade de  
Atenção Especializada em Saúde - 865477/18 1946 710330**

RECEBI DO MUNICÍPIO DE PITANGA A IMPORTÂNCIA NO VALOR DE R\$ 5.562,70 (cinco mil quinhentos e sessenta e dois reais e setenta centavos)

\_\_\_\_\_  
Data\_\_\_\_\_  
L. T. FERNANDES CONSTRUCAO E PAVIMENTACAO EIRELI

AUTORIZO O PAGAMENTO.

PITANGA, 29 de abril de 2020.

\_\_\_\_\_  
MAICOL GEISON CALLEGARI RODRIGUES BARBOSA  
Prefeito Municipal

**MUNICÍPIO DE PITANGA**

Estado do Paraná

Exercício: 2020

CNPJ: 76.172.907/0001-08

**POSIÇÃO ATUAL DO EMPENHO**

Empenho/Ano: 14592/2019

Fornecedor: 12000778-L. T. FERNANDES CONSTRUCAO E PAVIMENTACAO EIRELI

CNPJ/CPF: 78.375.987/0001-16

Programática: 08.002.10.301.0801.1.043.4.4.90.51.00.00.

Descrição: OBRAS E INSTALACÕES

Fonte de Recurso: 343-Construção de unidade de atenção especializada em saúde - contrato nº 865477/2018

Reduzido: 607

**Histórico:** CONSTRUÇÃO DE UNIDADE DE ATENÇÃO ESPECIALIZADA EM SAÚDE - HOSPITAL REGIONAL NO MUNICÍPIO DE PITANGA 1ª FASE, CONFORME PROJETOS, EM ATENDIMENTO A SECRETARIA MUNICIPAL DE SAÚDE, CONVÊNIO - CAIXA ECONÔMICA FEDERAL, CONTRATO DE REPASSE OGU MS Nº 865477/208 - O

<i>Emissão</i>	<i>Documento</i>	<i>Vencimento</i>	<i>Valor</i>	<i>Valor a Liquidar</i>	<i>Valor a Pagar</i>
30/12/2019 Empenho	14592		23.319.584,21	23.319.584,21	23.319.584,21
06/04/2020 Liquidação	1		364.123,75	22.955.460,46	
08/04/2020 Ordem de Pagamento	4441		342.822,51		
08/04/2020 Ordem de Pagamento	4442		342.822,51		
08/04/2020 Estorno da Ordem de Pagamento	4441		342.822,51		
08/04/2020 Pagamento - Ag: 1946 C/C: 710330	4447		342.822,51		22.976.761,70
08/04/2020 Retenção - FP - ISS	4442		3.823,30		22.972.938,40
08/04/2020 Retenção - FP - INSS TERCEIROS	4442		12.016,08		22.960.922,32
08/04/2020 Retenção - FP - IRRF TERCEIROS	4442		5.461,86		22.955.460,46
08/04/2020 Estorno de Retenção - FP - ISS	4441		3.823,30		22.959.283,76
08/04/2020 Estorno de Retenção - FP - INSS TERCEIROS	4441		12.016,08		22.971.299,84
08/04/2020 Estorno de Retenção - FP - IRRF TERCEIROS	4441		5.461,86		22.976.761,70
09/04/2020 Pagamento - Ag: 1946 C/C: 710330	4448		342.822,51		22.633.939,19
09/04/2020 Estorno de Pagamento	4447		342.822,51		
22/04/2020 Liquidação	2		124.523,07	22.830.937,39	
22/04/2020 Liquidação	3		7.737,22	22.823.200,17	
29/04/2020 Ordem de Pagamento	5198		116.785,85		
29/04/2020 Ordem de Pagamento	5199		7.737,22		
29/04/2020 Ordem de Pagamento	6228		116.785,85		
29/04/2020 Ordem de Pagamento	6229		5.562,70		
29/04/2020 Estorno da Ordem de Pagamento	5198		116.785,85		
29/04/2020 Estorno da Ordem de Pagamento	5199		7.737,22		
29/04/2020 Pagamento - Ag: 1946 C/C: 710330	5197		116.785,85		22.859.975,85
29/04/2020 Pagamento - Ag: 1946 C/C: 710330	5198		7.737,22		22.852.238,63
29/04/2020 Retenção - FP - INSS TERCEIROS	6228		4.364,59		22.847.874,04
29/04/2020 Retenção - FP - ISS	6228		1.388,73		22.846.485,31
29/04/2020 Retenção - FP - IRRF TERCEIROS	6228		1.983,90		22.844.501,41
29/04/2020 Estorno de Retenção - FP - INSS TERCEIROS	5198		4.364,59		22.848.866,00
29/04/2020 Estorno de Retenção - FP - IRRF TERCEIROS	5198		1.983,90		22.850.849,90
29/04/2020 Estorno de Retenção - FP - ISS	5198		1.388,73		22.852.238,63
13/05/2020 Liquidação	4		5.790,48	22.817.409,69	
22/05/2020 Pagamento - Ag: 1946 C/C: 710330	5992		116.785,85		22.735.452,78
22/05/2020 Pagamento - Ag: 1946 C/C: 710330	5993		5.562,70		22.729.890,08

Pagamentos efetuados  
Pelo Empenho de  
Conta Part. da  
Rosa dia 22/05



**MUNICIPIO DE PITANGA**

Estado do Paraná

Exercício: 2020

CNPJ: 76.172.907/0001-08

**POSIÇÃO ATUAL DO EMPENHO**

Empenho/Ano: 14592/2019

Fornecedor: 12000778-L. T. FERNANDES CONSTRUCAO E PAVIMENTACAO EIRELI

CNPJ/CPF: 78.375.987/0001-16

Programática: 08.002.10.301.0801.1.043.4.4.90.51.00.00.

Descrição: OBRAS E INSTALACÕES

Fonte de Recurso: 343-Construção de unidade de atenção especializada em saúde - contrato nº 865477/2018

Reduzido: 607

**Histórico:** CONSTRUÇÃO DE UNIDADE DE ATENÇÃO ESPECIALIZADA EM SAÚDE - HOSPITAL REGIONAL NO MUNICÍPIO DE PITANGA 1ª FASE, CONFORME PROJETOS, EM ATENDIMENTO A SECRETARIA MUNICIPAL DE SAÚDE, CONVÊNIO - CAIXA ECONÔMICA FEDERAL, CONTRATO DE REPASSE OGU MS Nº 865477/208 - O

22/05/2020	Estorno de Pagamento	5197	116.785,85	
22/05/2020	Estorno de Pagamento	5198	7.737,22	
22/05/2020	Cancelamento de Restos - A Processar	1	110.000,00	
			<b>Saldo:</b>	<b>22.817.409,69</b>
				<b>22.854.413,15</b>

**Totais**

<b>Valor Empenhado:</b>	<b>23.319.584,21</b>	<b>Valor Liquidado:</b>	<b>502.174,52</b>	<b>Valor Pago:</b>	<b>932.516,64</b>
<b>Valor Anulado:</b>	<b>110.000,00</b>	<b>Valor Estornado da Liq:</b>	<b>0,00</b>	<b>Valor a Liquidar:</b>	<b>22.707.409,69</b>
<b>Saldo do Empenho:</b>	<b>502.174,52</b>	<b>Valor a Liquidar:</b>	<b>22.707.409,69</b>	<b>Valor Estorno de Pgto:</b>	<b>467.345,58</b>
				<b>Valor Retenções:</b>	<b>0,00</b>
				<b>Valor a Pagar:</b>	<b>37.003,46</b>

<u>Liq.</u>	<u>Data</u>	<u>Vencimento</u>	<u>Tipo</u>	<u>Documento</u>	<u>Série</u>	<u>Data</u>	<u>Valor</u>	<u>Data Último</u>
	<u>Liquidação</u>					<u>Documento</u>	<u>Documento</u>	<u>Pagamento</u>
1	06/04/2020		NOTA FISCAL ELETRÔN	341	1	06/04/2020	364.123,75	09/04/2020
2	22/04/2020		NOTA FISCAL ELETRÔN	342	1	22/04/2020	124.523,07	22/05/2020
3	22/04/2020		NOTA FISCAL ELETRÔN	342	1	22/04/2020	7.737,22	22/05/2020
4	13/05/2020		NOTA FISCAL	345	Outras Sér	12/05/2020	5.790,48	



**Comprovante de Transferência de Valores**  
via GovConta Caixa

<b>Emitente:</b>	MUNICIPIO DE PITANGA
<b>Conta Origem:</b>	1946/006/00000115-0

<b>Conta Destino:</b>	1946/006/00071033-0
<b>Nome do Destinatário:</b>	FMS PITANGA
<b>Valor:</b>	R\$3.138,62
<b>Identificação da Operação:</b>	CONTRAPARTIDA CONV 865477

<b>Data de Débito:</b>	12/05/2020 -15:17:01
<b>Data da Operação:</b>	12/05/2020
<b>Código da Operação:</b>	13887478
<b>Chave de Segurança:</b>	10WRS26C6T76TY0C

<b>CPFs Autorizadores:</b>
449.723.269-72
043.260.959-89

**Operação realizada com sucesso.**

DEBITO REALIZADO COM SUCESSO. A PREVISAO DO CREDITO NA CONTA DESTINO E DE 30 MINUTOS

Enc: CE REGOV/PG 1884/2020 - CAIXA - FUNDO MUNICIPAL DE SAUDE - MUNICIPIO DE PITANGA PA - Contrato de Repasse OGU MS 865477/2018 - Operação 1052223-15 - Solicita Providências para Desbloqueio

De: Edson Marcondes (edson\_marcondesf@yahoo.com.br)

Para: pitanga.jerry@yahoo.com.br

Data: segunda-feira, 11 de maio de 2020 11:17 BRT

Enviado do Yahoo Mail no Android

<div>----- Mensagem encaminhada -----</div> <div><b>De:</b> "REGOVPG02 - Repasse" <regovpg02@caixa.gov.br></div> <div><b>Para:</b> "nipitanga@hotmail.com" <nipitanga@hotmail.com>, "emilly.c\_sakurai@hotmail.com" <emilly.c\_sakurai@hotmail.com>, "rejanegenova@hotmail.com" <rejanegenova@hotmail.com>, "elio.ptga@gmail.com" <elio.ptga@gmail.com>, "gabinete@pitanga.pr.gov.br" <gabinete@pitanga.pr.gov.br>, "edson\_marcondesf@yahoo.com.br" <edson\_marcondesf@yahoo.com.br>, "engenharia@pitanga.pr.gov.br" <engenharia@pitanga.pr.gov.br></div> <div style=display:"inline"><b>Cc:</b> "A1946PR - AG Pitanga/PR" <ag1946@caixa.gov.br>, "SEG6683PR - SE Governo Oeste do Parana/PR" <seg6683pr@caixa.gov.br></div> <div><b>Enviada:</b> seg, 11 11e mai 11e 2020 às 10:45</div> <div><b>Assunto:</b> CE REGOV/PG 1884/2020 - CAIXA - FUNDO MUNICIPAL DE SAUDE - MUNICIPIO DE PITANGA PA - Contrato de Repasse OGU MS 865477/2018 - Operação 1052223-15 - Solicita Providências para Desbloqueio</div>  
E-mail classificado como #PUBLICO

À  
FUNDO MUNICIPAL DE SAUDE - MUNICIPIO DE PITANGA PA

Assunto: **Solicita Providencias para Desbloqueio OBTV**

Ref.: Contrato de Repasse OGU MS 865477/2018 - Operação 1052223-15 - Programa Aperfeiçoamento do SUS

Senhora Secretária,

71033 →

1 Em atenção ao Ofício N°. 43/2020 informamos que para possibilitar o desbloqueio de recursos o tomador deverá:

1.1 Encaminhar novo RRE que contenha também a assinatura do responsável financeiro;

1.2 Incluir na Plataforma Mais Brasil, aba "Documento de Liquidação", nota fiscal no valor de R\$ 8.929,10, sendo o repasse de R\$ 5.790,48 e contrapartida R\$ 3.138,62, com o número do contrato de repasse e programa Aperfeiçoamento do SUS;

1.2.1 Caso a prefeitura tenha interesse em antecipar o valor de contrapartida a nota fiscal poderá ser encaminhada acrescida do valor que for antecipado.

1.3 Quando o documento fiscal apresentado for a Nota Fiscal Eletrônica, deve conter aposição de carimbo pelo Contratado, no DANFE, com ateste de verificação das formalidades da NF-e, descritas no Portal Nacional da NF-e (<http://www.nfe.fazenda.gov.br/portal>);

1.4 Elaborar o Relatório de Execução "Documento de Liquidação Incluído";

1.5 Depositar contrapartida no valor de R\$ 3.138,62.

2 Informar esta REGOV/PG tão logo as providências tenham sido atendidas para que possamos dar seqüência ao desbloqueio.

3 Estamos à disposição para eventuais esclarecimentos.

Atenciosamente,

MARCIO ALEXANDRE PAVARINI  
Assistente Sênior

CARLOS ANDRE CORREA CARDOSO  
Coordenador de Filial  
Representação Executiva e Negocial de Governo - Ponta Grossa/PR

CÉLIO AMÉRICO ALVES IZIDORO  
Gerente de Filial  
Gerência Executiva e Negocial de Governo - Curitiba/PR

**SAC CAIXA: 0800 726 0101 (informações, reclamações, sugestões e elogios)**  
**Para pessoas com deficiência auditiva ou de fala: 0800 726 2492**  
**Ouvidoria: 0800 725 7474 – Ouvidoria de Governo 0800 200 2222**  
**[ouvidoriadegoverno@caixa.gov.br](mailto:ouvidoriadegoverno@caixa.gov.br)**  
**[caixa.gov.br](http://caixa.gov.br)**

1ª Via - INSS - 2ª Via - CONTRIBUINTE

 <b>PREVIDÊNCIA SOCIAL</b> MINISTÉRIO DA PREVIDÊNCIA SOCIAL - MPS INSTITUTO NACIONAL DO SEGURO SOCIAL - INSS SECRETARIA DA RECEITA PREVIDENCIÁRIA - SRP <b>GUIA DA PREVIDÊNCIA SOCIAL - GPS</b>	3 - CÓDIGO DE PAGAMENTO	2658	
	4 - COMPETÊNCIA	04/2020	
	5 - IDENTIFICADOR	90.002.58221/7.2	
1 - NOME OU RAZÃO SOCIAL / FONE / ENDEREÇO <b>CEI 90.002.58221/7.2</b> L. T. FERNANDES CONSTRUCAO E PAVIMENTACAO EIRELI /OBRA AVENIDA UNIVERSITARIA COMPLEMENTO LOTE 01-B SN  PITANGA PR CEP 85200-000	6 - VALOR DO INSS	4.364,59	
	7 -		
	8 -		
2 - VENCIMENTO (Uso exclusivo INSS)	20/05/2020	9 - VALOR OUTRAS ENTIDADES	0,00
<b>ATENÇÃO:</b> É vedada a utilização de GPS para recolhimento de receita de valor inferior ao estipulado em resolução publicada pelo INSS. A receita que resultar valor inferior deverá ser adicionada à contribuição ou importância correspondente nos meses subsequentes, até que o total seja igual ou superior ao valor mínimo fixado.	10 - ATM/MULTA E JUROS	0,00	
	11 - TOTAL	4.364,59	
AUTENTICAÇÃO BANCÁRIA			

3

1ª Via - INSS - 2ª Via - CONTRIBUINTE

 <b>PREVIDÊNCIA SOCIAL</b> MINISTÉRIO DA PREVIDÊNCIA SOCIAL - MPS INSTITUTO NACIONAL DO SEGURO SOCIAL - INSS SECRETARIA DA RECEITA PREVIDENCIÁRIA - SRP <b>GUIA DA PREVIDÊNCIA SOCIAL - GPS</b>	3 - CÓDIGO DE PAGAMENTO	2658	
	4 - COMPETÊNCIA	04/2020	
	5 - IDENTIFICADOR	90.002.58221/7.2	
1 - NOME OU RAZÃO SOCIAL / FONE / ENDEREÇO <b>CEI 90.002.58221/7.2</b> L. T. FERNANDES CONSTRUCAO E PAVIMENTACAO EIRELI /OBRA AVENIDA UNIVERSITARIA COMPLEMENTO LOTE 01-B SN  PITANGA PR CEP 85200-000	6 - VALOR DO INSS	4.364,59	
	7 -		
	8 -		
2 - VENCIMENTO (Uso exclusivo INSS)	20/05/2020	9 - VALOR OUTRAS ENTIDADES	0,00
<b>ATENÇÃO:</b> É vedada a utilização de GPS para recolhimento de receita de valor inferior ao estipulado em resolução publicada pelo INSS. A receita que resultar valor inferior deverá ser adicionada à contribuição ou importância correspondente nos meses subsequentes, até que o total seja igual ou superior ao valor mínimo fixado.	10 - ATM/MULTA E JUROS	0,00	
	11 - TOTAL	4.364,59	
AUTENTICAÇÃO BANCÁRIA			



**2ª Via - Comprovante de pagamento de Guia da Previdência Social**  
**Via Internet Banking CAIXA**

Documento pago dentro das condições definidas pela portaria MPAS NR. 375, de 25/01/2001

Nome:	FUNDO MUNICIPAL DE SAUDE PITANGA
Conta de débito:	1946 / 006 / 00071075-5

 MINISTÉRIO DA PREVIDÊNCIA E ASSISTÊNCIA SOCIAL - MPAS INSTITUTO NACIONAL DO SEGURO NACIONAL - INSS	03- CÓDIGO DE PAGAMENTO	2658
	04- COMPETÊNCIA	04/2020
PREVIDENCIA SOCIAL <b>GUIA DA PREVIDÊNCIA SOCIAL - GPS</b>	05- IDENTIFICADOR	00900025822172
	06- VALOR DO INSS	4.364,59
01- NOME OU RAZÃO SOCIAL/ENDEREÇO/FONE LT FERNANDES CONST E PAV EIRELI	07-	
	08-	
02- VENCIMENTO (Uso Exclusivo INSS)	09- VALOR DE OUTRAS ENTIDADES	0,00
<b>ATENÇÃO</b> É vedada a utilização de GPS para recolhimento de receita de valor inferior estipulado em Resolução publicada pelo INSS. A receita que resultar inferior deverá ser adicionada à contribuição ou importância correspondente nos meses subsequentes, até que o total seja igual ou superior ao valor mínimo fixado.	10- ATM/MULTA E JUROS	0,00
	11- VALOR TOTAL	4.364,59
		12- AUTENTICAÇÃO BANCÁRIA CEFIC 30042020 194600600071075 842139

Data/hora da operação:	30/04/2020 08:34:12
------------------------	---------------------

<b>Código da operação:</b> 00842139
<b>Chave de segurança:</b> JYSE59WWNV4FYGUX

Operação realizada com sucesso conforme as informações fornecidas pelo cliente.

SAC CAIXA: 0800 726 0101  
Pessoas com deficiência auditiva: 0800 726 2492  
Ouvidoria: 0800 725 7474  
Help Desk CAIXA: 0800 726 0104



## Comprovante de pagamento de IPTU/ISS/T.L.F.I./T.F.A./T.F.E.

Via Internet Banking CAIXA

<b>Nome:</b>	FUNDO MUNICIPAL DE SAUDE PITANGA
<b>Conta de débito:</b>	1946 / 006 / 00071075-5

<b>Representação numérica do código de barras:</b>
816400000195 839033622029 005251200001 000000621185

<b>Convênio:</b>	PM DE PITANGA-PR
<b>Valor:</b>	1.983,90
<b>Data de vencimento:</b>	25/05/2020
<b>Identificação da operação:</b>	IR LT FERNANDES

<b>Data de débito:</b>	30/04/2020
<b>Data/hora da operação:</b>	30/04/2020 08:31:03

<b>Código da operação:</b>	00797001
<b>Chave de segurança:</b>	S7A00URJVRHU8MTZ

SAC CAIXA: 0800 726 0101  
Pessoas com deficiência auditiva: 0800 726 2492  
Ouvidoria: 0800 725 7474  
Help Desk CAIXA: 0800 726 0104



MUNICIPIO DE PITANGA  
Estado do Paraná  
Secretaria de Administração e Finanças  
76.172.907/0001-08

Centro Administrativo 28 de Janeiro, nº 171, Centro

Tipo/Cadastro: 9 - 7131 - L. T. FERNANDES CONSTRUCAO E PAVIMENTACAO EIRELI

GUIA DE RECOLHIMENTO

VENCIMENTO: 25/05/2020

NÃO RECEBER APÓS O VENCIMENTO

Dados Contribuinte:

Tipo/Cadastro: 9 - 7131 - L. T. FERNANDES CONSTRUCAO E PAVIMENTACAO EIRELI  
CPF/CNPJ: 78.375.987/0001-16  
Endereço: R RUA AMAPA, 1544  
Complemento:  
Bairro: CENTRO  
Cidade: Paranavaí - PR

Valor por Dívida

Ano Dívida	Desc	Sub	Parcelas	Valor	Situação
2020	271 IMPOSTO DE	1	1	1.983,90	NO.EX

TOMADOR MUNICIPIO DE PITANGA -  
DMS - ABRIL/2020 -  
NFS-e DE Nº 342 -  
CONTRATO Nº 476/2019 -

Valor por Dívida

Ano Dívida	Desc	Subdiv	Parcelas	Valor	Situação

Exercicio Dívida	SubDivida	Parcela	Informação para Baixa	Data Vencimento	Valor a Pagar
			12000000000062118	25/05/2020	1.983,90

Autenticação - via contribuinte



MUNICIPIO DE PITANGA  
Secretaria de Administração e Finanças  
76.172.907/0001-08  
Centro Administrativo 28 de Janeiro, nº 171, Centro

GUIA DE RECOLHIMENTO  
VENCIMENTO: 25/05/2020  
NÃO RECEBER APÓS O VENCIMENTO

Tributo  
Agrupado

Após o vencimento cobrar:

- Juros de 1% ao mês e/ou fração (0.033 ao dia);  
- E multa de 0,33% ao dia. (Limite 20%)

Dados Contribuinte:

Cadastro: 9 - 7131 L. T. FERNANDES CONSTRUCAO E PAVIMENTACAO EIRELI  
Endereço: R RUA AMAPA, 1544  
Bairro: CENTRO Cidade: Paranavaí-PR

Dados Imóvel/Empresa:

Endereço: R RUA AMAPA, 1544  
Bairro: CENTRO  
Cidade: Paranavaí-PR  
Complemento: SALA 01  
Zona: Quadra: Data:

Data de Emissão

23/04/2020

Informação para Baixa

12000000000062118

Data de Vencimento

25/05/2020

Exercicio Dívida	SubDivida	Parcela	Valor Original R\$	Valor Correção Monetária R\$
			1.983,90	0,00

Valor Original R\$

1.983,90

Valor Correção Monetária R\$

0,00

Observação

Após o vencimento cobrar:  
- Juros de 1% ao mês e/ou fração (0,033 ao dia);  
- E multa de 0,33% ao dia. (Limite 20%)

Valor Juros R\$

0,00

Valor Multa R\$

0,00

Valor Desconto R\$

0,00

Valor a Pagar R\$

1.983,90

8164000019-5

83903362202-9

00525120000-1

00000062118-5

Autenticação Mecânica







## Comprovante de pagamento de IPTU/ISS/T.L.F.I./T.F.A./T.F.E.

Via Internet Banking CAIXA

<b>Nome:</b>	FUNDO MUNICIPAL DE SAUDE PITANGA
<b>Conta de débito:</b>	1946 / 006 / 00071075-5

<b>Representação numérica do código de barras:</b>
816400000138 887333622025 005251200001 000000621193

<b>Convênio:</b>	PM DE PITANGA-PR
<b>Valor:</b>	1.388,73
<b>Data de vencimento:</b>	25/05/2020
<b>Identificação da operação:</b>	ISS LT FERNANDES

<b>Data de débito:</b>	30/04/2020
<b>Data/hora da operação:</b>	30/04/2020 08:30:10

<b>Código da operação:</b>	00796894
<b>Chave de segurança:</b>	UZ386NQFX7QEYARF

SAC CAIXA: 0800 726 0101  
Pessoas com deficiência auditiva: 0800 726 2492  
Ouvidoria: 0800 725 7474  
Help Desk CAIXA: 0800 726 0104



MUNICIPIO DE PITANGA  
Estado do Paraná  
Secretaria de Administração e Finanças  
76.172.907/0001-08  
Centro Administrativo 28 de Janeiro, nº 171, Centro

**GUIA DE RECOLHIMENTO**  
**VENCIMENTO: 25/05/2020**  
**NÃO RECEBER APÓS O VENCIMENTO**

Tipo/Cadastro: 9 - 7131 - L. T. FERNANDES CONSTRUCAO E PAVIMENTACAO EIRELI

**Dados Contribuinte:**

Tipo/Cadastro: 9 - 7131 - L. T. FERNANDES CONSTRUCAO E PAVIMENTACAO EIRELI  
CPF/CNPJ: 78.375.987/0001-16  
Endereço: R RUA AMAPA, 1544  
Complemento:  
Bairro: CENTRO  
Cidade: Paranavaí - PR

**Valor por Dívida**

Ano Dívida	Desc	Sub	Parcelas	Valor	Situação
2020	486 ISSQN RETI	104	5	1.388,73	NO.EX

TOMADOR MUNICIPIO DE PITANGA -  
DMS - ABRIL/2020 -  
NFS-e DE Nº 342 -  
CONTRATO Nº 476/2019 -

**Valor por Dívida**

Ano Dívida	Desc	Subdiv	Parcelas	Valor	Situação

Exercicio Dívida	SubDívida	Parcela	Informação para Baixa	Data Vencimento	Valor a Pagar
			12000000000062119	25/05/2020	1.388,73

Autenticação - via contribuinte



MUNICIPIO DE PITANGA  
Secretaria de Administração e Finanças  
76.172.907/0001-08  
Centro Administrativo 28 de Janeiro, nº 171, Centro

**GUIA DE RECOLHIMENTO**  
**VENCIMENTO: 25/05/2020**  
**NÃO RECEBER APÓS O VENCIMENTO**

Tributo  
Agrupado

**Após o vencimento cobrar:**  
- Juros de 1% ao mês e/ou fração (0.033 ao dia);  
- E multa de 0,33% ao dia. (Limite 20%)

**Dados Contribuinte:**  
Cadastro: 9 - 7131 L. T. FERNANDES CONSTRUCAO E PAVIMENTACAO EIRELI  
Endereço: R RUA AMAPA, 1544  
Bairro: CENTRO Cidade: Paranavaí-PR

**Dados Imóvel/Empresa:**  
Endereço: R RUA AMAPA, 1544  
Bairro: CENTRO  
Cidade: Paranavaí-PR  
Complemento: SALA 01  
Zona: Quadra: Data:

Data de Emissão	Informação para Baixa	Data de Vencimento
23/04/2020	12000000000062119	25/05/2020
Exercicio Dívida SubDívida Parcela	Valor Original R\$	Valor Correção Monetária R\$
	1.388,73	0,00
Observação Após o vencimento cobrar: - Juros de 1% ao mês e/ou fração (0.033 ao dia); - E multa de 0,33% ao dia. (Limite 20%)	Valor Juros R\$	Valor Multa R\$
	0,00	0,00
	Valor Desconto R\$	Valor a Pagar R\$
	0,00	1.388,73

8164000013-8 | 88733362202-5 | 00525120000-1 | 00000062119-3

Autenticação Mecânica



Visualizar

Imprimir

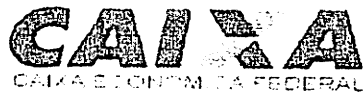

## Certificado de Regularidade do FGTS - CRF

**Inscrição:** 78.375.987/0001-16

**Razão Social:** L T FERNANDES CONSTRUCAO E PAVIMENTACAO EIRELI

**Endereço:** R AMAPA 1544 / CENTRO / PARANAÍ / PR / 87704-070

A Caixa Econômica Federal, no uso da atribuição que lhe confere o Art. 7, da Lei 8.036, de 11 de maio de 1990, certifica que, nesta data, a empresa acima identificada encontra-se em situação regular perante o Fundo de Garantia do Tempo de Serviço - FGTS.

O presente Certificado não servirá de prova contra cobrança de quaisquer débitos referentes a contribuições e/ou encargos devidos, decorrentes das obrigações com o FGTS.

**Validade:** 10/03/2020 a 07/07/2020

**Certificação Número:** 2020031003240930797068

Informação obtida em 14/04/2020 16:37:22

A utilização deste Certificado para os fins previstos em Lei esta condicionada a verificação de autenticidade no site da Caixa:  
**[www.caixa.gov.br](http://www.caixa.gov.br)**

fechar X

Loading Image...

Usuário: **MARCO L GEISON CALLEGARI RODRIGUES BARBOSA**  
CPF: 043.111.111-89

29/04/2020 08:35-n/a Sair do Sistema

Cadastro
Programas <a href="#">Página Principal</a>
Propostas
Execução
Inf. Gerais
Cadastro
Atividade
Relatório
Administração
TCE
Verificação de Regularidade

[Principal](#) [Consultar Convênio](#) [Listar Movimentações Financeiras](#)

Pagamento a Favorecido com OBTV

36000 - MINISTERIO DA SAUDE

Em Ajuste do Plano de Trabalho 865477/2018

[Convênio](#)   [Documento de Liquidação](#)   [Detalhes do Pagamento](#)   [Histórico](#)   [Anexos](#)

### Dados Gerais

Número	<b>865477/2018</b>
Modalidade	<b>CONTRATO DE REPASSE</b>
Data Início de Vigência	<b>03/07/2018</b>
Data Fim de Vigência	<b>30/09/2024</b>
Razão Social do Concedente	<b>MINISTERIO DA SAUDE</b>
Razão Social do Convenente	<b>FUNDO MUNICIPAL DE SAUDE - MUNICIPIO DE PITANGA PARANA</b>

### Dados Financeiros

Total de Recursos	<b>R\$ 25.110.000,00</b>
Recursos de Repasse da União	<b>R\$ 25.000.000,00</b>
Recursos de Contrapartida Financeira	<b>R\$ 110.000,00</b>

### Domicílio Bancário

Banco	<b>104</b>
Agência	<b>1946</b>
Conta-Corrente	<b>0060710330</b>

[Voltar](#)

fechar X

Loading Image...

Usuário: **GEISON CALLEGARI RODRIGUES BARBOSA**  
CPF: 043.109-89

29/04/2020 08:35-n/a Sair do Sistema

Cadastro
Programas
Propostas
Execução
Contas
Administração
TCE
Verificação de Regularidade

[Principal](#) [Consultar Convênio](#) [Listar Movimentações Financeiras](#)

Pagamento a Favorecido com OBTV

36000 - MINISTERIO DA SAUDE

Em Ajuste do Plano de Trabalho 865477/2018

[Convênio](#) [Documento de Liquidação](#) [Detalhes do Pagamento](#) [Histórico](#) [Anexos](#)

Dados do Documento de Liquidação

Documento de Liquidação \* **342 - L. T. FERNANDES CONSTRUCAO E PAVIMENTACAO EIRELI ▼**

Tipo de Pagamento  Pagamento Total  Pagamento Parcial 

Valor Original **R\$ 132.260,29**

Valor Liquidado Atual **R\$ 124.523,07**

Tipo **NOTA FISCAL**

Data de Emissão **22/04/2020**

Favorecido

CNPJ/CPF/IG **78.375.987/0001-16**

Nome/Razão Social **L. T. FERNANDES CONSTRUCAO E PAVIMENTACAO EIRELI**

Domicílio Bancário do Favorecido

Banco **104**

Agência **0399**

Conta-Corrente **22107**

Processo de Execução

Número **052019**

Modalidade **CONCORRENCIA**

Contrato Vinculado **000476/2019**

Data de Assinatura **09/12/2019**

## Itens de Despesa

Descrição	Valor Unitário (R\$)	Quantidade	Valor Total (R\$)
Construção do Hospital Regional de Pitanga Situado no Prolongamento da Avenida Universitaria.	132.260,29	1	132.260,29

## Rateio por Natureza de Despesa

Natureza de Despesa	Valor Rateado (R\$)
44905199 - OBRAS E INSTALACOES	132.260,29

## Tributos

Esfere	Tributo	Aliquota (%)	Valor (R\$)
FEDERAL	INSS	11,00	4.364,59
FEDERAL	IR	1,50	1.983,90
MUNICIPAL	ISS	3,50	1.388,73

## Contribuições

Não há registros a exibir.

## Outras Retenções

Não há registros a exibir.

Voltar

fechar X

Loading Image...

Usuário: POL GEISON CALLEGARI RODRIGUES BARBOSA

CPF:043...59-89

29/04/2020 08:35-n/a Sair do Sistema

Cadastros
<a href="#">Página Principal</a>
...
...
Inf. Gerenciais
Cadastros
Acomp. e Fiscalização
Prestação de Contas
Administração
TCE
Verificação de Regularidade

[Principal](#) [Consultar Convênio](#) [Listar Movimentações Financeiras](#)

### Pagamento a Favorecido com OBTV

36000 - MINISTERIO DA SAUDE

:Em Ajuste do Plano de Trabalho 865477/2018

[Convênio](#)   [Documento de Liquidação](#)   [Detalhes do Pagamento](#)   [Histórico](#)   [Anexos](#)

#### Dados do Pagamento

Número	6098575	
Data	29/04/2020	
Tipo	Transferência Bancária para Crédito em Conta-Corrente	
Valor Original do Documento de Liquidação	R\$ 132.260,29	
Valor Bruto do Documento de Liquidação	R\$ 132.260,29	
Total de Tributos Retidos	R\$ 7.737,22	
Total de Contribuições	R\$ 0,00	
Total de Outras Retenções	R\$ 0,00	
Valor Pago ao Favorecido	R\$ 124.523,07	

#### Observação \*

PAGAMENTO NOTA 342.

### Rateio dos Valores Pagos em Cada Meta/Etapa do Cronograma Físico

Valor Total Pago para Metas/Etapas R\$ 132.260,29

Meta Atendida	Etapa Atendida	Recurso de Repasse (R\$)	Recurso de Contrapartida (R\$)	Recurso de Rendimento (R\$)
---------------	----------------	--------------------------	--------------------------------	-----------------------------

Meta Atendida	Etapa Atendida	Recurso de Repasse (R\$)	Recurso de Contrapartida (R\$)	Recurso de Rendimento (R\$)
CONSTRUÇÃO DE UNIDADE DE SAÚDE	Construção do Hospital do São Vicente de Paula com um total de 8,100 mts <sup>2</sup> , contendo Centro de Diagnósticos, Setor Administrativo, Setores de apoio e Assistenciais.	130.085,77	2.174,52	0,00

Voltar



fechar X

Loading Image...

Usuário: **RODRIGUES CALLEGARI**

CPF: 043.159.89

29/04/2020 08:40-n/a Sair do Sistema

Cadastros
Programas <a href="#">Página Principal</a>
Propostas
Execução
Inf. Gerenciais
Cadastros
Acomp. e Fiscalização
Prestação de Contas
Administração
TCE
Verificação de Regularidade

[Principal](#) [Consultar Convênio](#) [Recolher Tributo / Pagar Contribuição com OBTV](#)

**Recolher Tributo / Pagar Contribuição com OBTV**

36000 - MINISTERIO DA SAUDE

Em Ajuste do Plano de Trabalho 865477/2018

[Dados Gerais](#) [Dados do Favorecido](#) [Anexos](#) [Histórico](#)

Tipo de Tributo/Contribuição \* **INSS**

Doc. Liquidação Valor Total dos Tributos/Contribuições

342 R\$ 4.364,59

Observação \* **RETENÇÃO INSS**

Valor do Pagamento **R\$ 4.364,59**

[Voltar](#)

fechar X

Loading Imáge...

Usuário: GEISON CALLEGARI RODRIGUES BARBOSA  
CPF: 043.119.59-89

29/04/2020 08:40-n/a Sair do Sistema

Cam. RAIAFERBA
Programa <a href="#">Página Principal</a>
Propostas
Execução
Inf. Gerenciais
Cadastros
Acomp. e Fiscalização
Prestação de Contas
Administração
TCE
Verificação de Regularidade

Principal Consultar Convênio Recolher Tributo / Pagar Contribuição com OBTV

Recolher Tributo / Pagar Contribuição com OBTV

36000 - MINISTERIO DA SAUDE

Em Ajuste do Plano de Trabalho 865477/2018

Dados Gerais    Dados do Favorecido    Anexos    Histórico

Tipo de Tributo/Contribuição \*

Doc. Liquidação    Valor Total dos Tributos/Contribuições

342    R\$ 1.983,90

Observação \*

Valor do Pagamento    **R\$ 1.983,90**

fechar X

Loading Image...

Usuário: **WESLEY GEISON CALLEGARI RODRIGUES BARBOSA**  
CPF: 043.119.69-89

29/04/2020 08:41-n/a [Sair do Sistema](#)

Cadastro
Programas <a href="#">Página Principal</a>
Propostas
Execução
Inf. Gerenciais
Cadastros
Acomp. e Fiscalização
Prestação de Contas
Administração
TOT
Visualização de Registros

[Principal](#) [Consultar Convênio](#) [Recolher Tributo / Pagar Contribuição com OBTV](#)

### Recolher Tributo / Pagar Contribuição com OBTV

36000 - MINISTERIO DA SAUDE

Em Ajuste do Plano de Trabalho 865477/2018

[Dados Gerais](#) [Dados do Favorecido](#) [Anexos](#) [Histórico](#)

Tipo de Tributo/Contribuição \*

Doc. Liquidação

Valor Total dos Tributos/Contribuições

342

R\$ 1.388,73

Observação \*

RETENÇÃO IS

Valor do Pagamento

R\$ 1.388,73

fechar X

Loading Image...

Usuário: **OL GEISON CALLEGARI RODRIGUES BARBOSA**

CPF: 043.111.759-89

29/04/2020 08:41-n/a Sair do Sistema

Cad. Beneficiário
Programas <a href="#">Página Principal</a>
Propostas
Execução
Inf. Gerenciais
Cadastros
Acomp. e Fiscalização
Prestação de Contas
Administração
TCE
Verificação de Regularidade

[Principal](#) [Consultar Convênio](#) [Recolher Tributo / Pagar Contribuição com OBTV](#)

Recolher Tributo / Pagar Contribuição com OBTV

36000 - MINISTERIO DA SAUDE

Em Ajuste do Plano de Trabalho 865477/2018

[Dados Gerais](#) [Dados do Favorecido](#) [Anexos](#) [Histórico](#)

### Identificação do Favorecido

Identificação Favorecido  
(Proponente)

**09.341.315/0001-77**

**FUNDO MUNICIPAL DE SAUDE - MUNICIPIO DE PITANGA PARANA**

### Dados Bancários do Favorecido

Banco \*

Agência \*

(Informar somente o número da agência,  
sem o DV)

Conta-Corrente \*  -

ENC: CE REGOV/PG 1743/2020 - CAIXA - FUNDO MUNICIPAL DE SAUDE - MUNICIPIO DE PITANGA PA - Contrato de Repasse OGU MS OP 1052223-15 - 865477 - Autorização de Desbloqueio e Comprovação da Execução Financeira

De: Ni - Pitanga (nipitanga@hotmail.com)

Para: jerryfagundes@yahoo.com.br

Data: terça-feira, 28 de abril de 2020 11:45 BRT

Cordialmente,

**Almir Zucoloto - Ni | Diretor Departamento de Projetos**  
Prefeitura Municipal de Pitanga

---

De: REGOVPG02 - Repasse <regovpg02@caixa.gov.br>

Enviado: terça-feira, 28 de abril de 2020 08:03

Para: 'nipitanga@hotmail.com' <nipitanga@hotmail.com>; 'emilly.c\_sakurai@hotmail.com' <emilly.c\_sakurai@hotmail.com>; 'rejanegenova@hotmail.com' <rejanegenova@hotmail.com>; 'elio.ptga@gmail.com' <elio.ptga@gmail.com>; 'gabinete@pitanga.pr.gov.br' <gabinete@pitanga.pr.gov.br>; 'edson\_marcondesf@yahoo.com.br' <edson\_marcondesf@yahoo.com.br>; 'engenharia@pitanga.pr.gov.br' <engenharia@pitanga.pr.gov.br>

Cc: A1946PR - AG Pitanga/PR <ag1946@caixa.gov.br>; SEG6683PR - SE Governo Oeste do Parana/PR <seg6683pr@caixa.gov.br>

Assunto: CE REGOV/PG 1743/2020 - CAIXA - FUNDO MUNICIPAL DE SAUDE - MUNICIPIO DE PITANGA PA - Contrato de Repasse OGU MS OP 1052223-15 - 865477 - Autorização de Desbloqueio e Comprovação da Execução Financeira

E-mail classificado como #PUBLICO

À  
FUNDO MUNICIPAL DE SAUDE - MUNICIPIO DE PITANGA PA

Assunto: **Autorização de Desbloqueio e Solicitação de Comprovação da Execução Financeira**  
Ref.: **Contrato de Repasse MS 865477/2018 - Operação 1052223-15 - Programa Aperfeiçoamento do SUS**  
Senhora Secretária,

1 Informamos que foi efetuada na data de hoje a Autorização de Desbloqueio do Contrato de Repasse em referência e que os valores abaixo estarão **desbloqueados na Plataforma Mais Brasil para pagamento por meio de OBTV** ao(s) fornecedor(es). Atentar para o pagamento dentro da vigência do Contrato de Repasse.

- a) Conta Vinculada: 1946.006.00071033-0
- b) Repasse: R\$ 130.085,77
- c) Contrapartida: R\$ 2.174,52
- d) Rendimentos: R\$ 0,00
- e) **Total autorizado: R\$ 132.260,29**

2 Assim que os pagamentos forem realizados, o tomador deverá providenciar, no prazo máximo de 30 dias, a Comprovação da Execução Financeira deste desbloqueio.

3 Para Contrato de Repasse inserido na Plataforma Mais Brasil, a autorização de desbloqueio da 2ª parcela e subsequentes, inclusive a última, requer a comprovação da execução financeira da parcela anterior, mediante o preenchimento pelo Contratado, na Aba Execução daquele Sistema, do Relatório de Execução (Pagamentos Realizados) relativos aos pagamentos realizados.

3.1 Os casos nos quais houver o recolhimento de tributos retidos no Documento de Liquidação deverão ser recolhidos por meio de OBTV – Tributos disponível na opção Recolher Tributo com OBTV do menu Execução.

3.2 Lembramos ainda que o comprovante de pagamento de tributos deve ser inserido na aba "Anexos" da "Movimentação Financeira".

4 Quando concluírem a inclusão favor informar a REGOV/PG, para verificação e aprovação da comprovação da execução financeira.

5 Estamos à disposição para eventuais esclarecimentos.

Atenciosamente,

MARCIO ALEXANDRE PAVARINI

Assistente Sênior

CARLOS ANDRE CORREA CARDOSO

Coordenador de Filial

Representação Executiva e Negocial de Governo - Ponta Grossa/PR

CÉLIO AMÉRICO ALVES IZIDORO

Gerente de Filial

Gerência Executiva e Negocial de Governo - Curitiba/PR

**SAC CAIXA:** 0800 726 0101 (informações, reclamações, sugestões e elogios)

**Para pessoas com deficiência auditiva ou de fala:** 0800 726 2492

**Ouvidoria:** 0800 725 7474 – **Ouvidoria de Governo** 0800 200 2222

[ouvidoriadegoverno@caixa.gov.br](mailto:ouvidoriadegoverno@caixa.gov.br)

[caixa.gov.br](http://caixa.gov.br)

::Comprovantes



**Comprovante de Transferência de Valores**  
via GovConta Caixa

<b>Emitente:</b>	MUNICIPIO DE PITANGA
<b>Conta Origem:</b>	1946/006/00000115-0

<b>Conta Destino:</b>	1946/006/00071033-0
<b>Nome do Destinatário:</b>	FMS PITANGA
<b>Valor:</b>	R\$2.174,52
<b>Identificação da Operação:</b>	CONTRAPARTIDA CONV 865477

<b>Data de Débito:</b>	23/04/2020 -13:31:31
<b>Data da Operação:</b>	23/04/2020
<b>Código da Operação:</b>	22742014
<b>Chave de Segurança:</b>	UF9YSNH2794KJ37N

<b>CPFs Autorizadores:</b>
449.723.269-72
043.260.959-89

**Operação realizada com sucesso.**

DEBITO REALIZADO COM SUCESSO. A PREVISAO DO CREDITO NA CONTA DESTINO E DE 30 MINUTOS

Fw: CE REGOV/PG 1655/2020 - CAIXA - FUNDO MUNICIPAL DE SAUDE - MUNICIPIO DE PITANGA PA - Contrato de Repasse OGU MS 865477/2018 - Operação 1052223-15 - Solicita Providências para Desbloqueio

De: Edson Marcondes (edson\_marcondesf@yahoo.com.br)

Para: pitanga.jerry@yahoo.com.br

Data: quarta-feira, 22 de abril de 2020 15:08 BRT

**Att,**

**Edson José Marcondes Filho**  
**Engenheiro Civil**

----- Mensagem encaminhada -----

De: REGOVPG02 - Repasse <regovpg02@caixa.gov.br>

Para: 'nipitanga@hotmail.com' <nipitanga@hotmail.com>; 'emilly.c\_sakurai@hotmail.com' <emilly.c\_sakurai@hotmail.com>; 'rejanegenova@hotmail.com' <rejanegenova@hotmail.com>; 'elio.ptga@gmail.com' <elio.ptga@gmail.com>; 'gabinete@pitanga.pr.gov.br' <gabinete@pitanga.pr.gov.br>; 'edson\_marcondesf@yahoo.com.br' <edson\_marcondesf@yahoo.com.br>; 'engenharia@pitanga.pr.gov.br' <engenharia@pitanga.pr.gov.br>

Cc: A1946PR - AG Pitanga/PR <ag1946@caixa.gov.br>; SEG6683PR - SE Governo Oeste do Parana/PR <seg6683pr@caixa.gov.br>

Enviado: terça-feira, 21 de abril de 2020 13:30:05 BRT

Assunto: CE REGOV/PG 1655/2020 - CAIXA - FUNDO MUNICIPAL DE SAUDE - MUNICIPIO DE PITANGA PA - Contrato de Repasse OGU MS 865477/2018 - Operação 1052223-15 - Solicita Providências para Desbloqueio

E-mail classificado como #PUBLICO

À  
FUNDO MUNICIPAL DE SAUDE - MUNICIPIO DE PITANGA

Assunto: **Solicita Providencias para Desbloqueio OBTV**

Ref.: Contrato de Repasse OGU MS 865477/2018 - Operação 1052223-15 - Programa Aperfeiçoamento do SUS

Senhora Secretária,

1 Em atenção ao Ofício N°. 31/2020 informamos que para possibilitar o desbloqueio de recursos o tomador deverá:

1.1 Elaborar a prestação de contas parcial referente ao desbloqueio anterior;

1.1.1 Lembramos da obrigatoriedade de comprovação de recolhimento das guias de IR, INSS e ISS incluindo as guias com autenticação bancária na aba Anexos da Movimentação Financeira de cada um dos tributos.

1.2 Incluir na Plataforma Mais Brasil, aba "Documento de Liquidação", nota fiscal no valor de R\$ 132.260,29, sendo o repasse de R\$ 130.085,77 e contrapartida R\$ 2.174,52, com o número do contrato de repasse e programa Aperfeiçoamento do SUS;

1.3 Quando o documento fiscal apresentado for a Nota Fiscal Eletrônica, deve conter aposição de carimbo pelo Contratado, no DANFE, com ateste de verificação das formalidades da NF-e, descritas no Portal Nacional da NF-e (<http://www.nfe.fazenda.gov.br/portal>);



1/2



- 1.4 Elaborar o Relatório de Execução "Documento de Liquidação Incluído";
- 1.5 Depositar contrapartida de R\$ 2.174,52.
- 2 Informar esta REGOV/PG tão logo as providências tenham sido atendidas para que possamos dar seqüência ao desbloqueio.
- 3 Estamos à disposição para eventuais esclarecimentos.

Atenciosamente,

MARCIO ALEXANDRE PAVARINI  
Assistente Sênior

CARLOS ANDRE CORREA CARDOSO  
Coordenador de Filial  
Representação Executiva e Negocial de Governo - Ponta Grossa/PR

CÉLIO AMÉRICO ALVES IZIDORO  
Gerente de Filial  
Gerência Executiva e Negocial de Governo - Curitiba/PR

**SAC CAIXA:** 0800 726 0101 (informações, reclamações, sugestões e elogios)  
**Para pessoas com deficiência auditiva ou de fala:** 0800 726 2492  
**Ouvidoria:** 0800 725 7474 – **Ouvidoria de Governo** 0800 200 2222  
[ouvidoriadegoverno@caixa.gov.br](mailto:ouvidoriadegoverno@caixa.gov.br)  
[caixa.gov.br](http://caixa.gov.br)

Fw: CE REGOV/PG 1655/2020 - CAIXA - FUNDO MUNICIPAL DE SAUDE - MUNICIPIO DE PITANGA PA - Contrato de Repasse OGU MS 865477/2018 - Operação 1052223-15 - Solicita Providências para Desbloqueio

De: Edson Marcondes (edson\_marcondesf@yahoo.com.br)

Para: pitanga.jerry@yahoo.com.br

Data: quarta-feira, 22 de abril de 2020 15:08 BRT

**Att,**

**Edson José Marcondes Filho**  
**Engenheiro Civil**

----- Mensagem encaminhada -----

De: REGOVPG02 - Repasse <regovpg02@caixa.gov.br>

Para: 'nipitanga@hotmail.com' <nipitanga@hotmail.com>; 'emilly.c\_sakurai@hotmail.com' <emilly.c\_sakurai@hotmail.com>; 'rejanegenova@hotmail.com' <rejanegenova@hotmail.com>; 'elio.ptga@gmail.com' <elio.ptga@gmail.com>; 'gabinete@pitanga.pr.gov.br' <gabinete@pitanga.pr.gov.br>; 'edson\_marcondesf@yahoo.com.br' <edson\_marcondesf@yahoo.com.br>; 'engenharia@pitanga.pr.gov.br' <engenharia@pitanga.pr.gov.br>

Cc: A1946PR - AG Pitanga/PR <ag1946@caixa.gov.br>; SEG6683PR - SE Governo Oeste do Parana/PR <seg6683pr@caixa.gov.br>

Enviado: terça-feira, 21 de abril de 2020 13:30:05 BRT

Assunto: CE REGOV/PG 1655/2020 - CAIXA - FUNDO MUNICIPAL DE SAUDE - MUNICIPIO DE PITANGA PA - Contrato de Repasse OGU MS 865477/2018 - Operação 1052223-15 - Solicita Providências para Desbloqueio

E-mail classificado como #PUBLICO

À  
FUNDO MUNICIPAL DE SAUDE - MUNICIPIO DE PITANGA

**Assunto: Solicita Providencias para Desbloqueio OBTV**

Ref.: Contrato de Repasse OGU MS 865477/2018 - Operação 1052223-15 - Programa Aperfeiçoamento do SUS

Senhora Secretária,

1 Em atenção ao Ofício Nº. 31/2020 informamos que para possibilitar o desbloqueio de recursos o tomador deverá:

1.1 Elaborar a prestação de contas parcial referente ao desbloqueio anterior;

1.1.1 Lembramos da obrigatoriedade de comprovação de recolhimento das guias de IR, INSS e ISS incluindo as guias com autenticação bancária na aba Anexos da Movimentação Financeira de cada um dos tributos.

1.2 Incluir na Plataforma Mais Brasil, aba "Documento de Liquidação", nota fiscal no valor de R\$ 132.260,29, sendo o repasse de R\$ 130.085,77 e contrapartida R\$ 2.174,52, com o número do contrato de repasse e programa Aperfeiçoamento do SUS;

1.3 Quando o documento fiscal apresentado for a Nota Fiscal Eletrônica, deve conter aposição de carimbo pelo Contratado, no DANFE, com ateste de verificação das formalidades da NF-e, descritas no Portal Nacional da NF-e (<http://www.nfe.fazenda.gov.br/portal>);



MINISTÉRIO DA FAZENDA  
Secretaria da Receita Federal do Brasil  
Procuradoria-Geral da Fazenda Nacional

**CERTIDÃO POSITIVA COM EFEITOS DE NEGATIVA DE DÉBITOS RELATIVOS AOS TRIBUTOS  
FEDERAIS E À DÍVIDA ATIVA DA UNIÃO**

Nome: **L. T. FERNANDES CONSTRUCAO E PAVIMENTACAO EIRELI**  
CNPJ: **78.375.987/0001-16**

Ressalvado o direito de a Fazenda Nacional cobrar e inscrever quaisquer dívidas de responsabilidade do sujeito passivo acima identificado que vierem a ser apuradas, é certificado que:

1. constam débitos administrados pela Secretaria da Receita Federal do Brasil (RFB) com exigibilidade suspensa nos termos do art. 151 da Lei nº 5.172, de 25 de outubro de 1966 - Código Tributário Nacional (CTN), ou objeto de decisão judicial que determina sua desconsideração para fins de certificação da regularidade fiscal, ou ainda não vencidos; e
2. não constam inscrições em Dívida Ativa da União (DAU) na Procuradoria-Geral da Fazenda Nacional (PGFN).

Conforme disposto nos arts. 205 e 206 do CTN, este documento tem os mesmos efeitos da certidão negativa.

Esta certidão é válida para o estabelecimento matriz e suas filiais e, no caso de ente federativo, para todos os órgãos e fundos públicos da administração direta a ele vinculados. Refere-se à situação do sujeito passivo no âmbito da RFB e da PGFN e abrange inclusive as contribuições sociais previstas nas alíneas 'a' a 'd' do parágrafo único do art. 11 da Lei nº 8.212, de 24 de julho de 1991.

A aceitação desta certidão está condicionada à verificação de sua autenticidade na Internet, nos endereços <<http://rfb.gov.br>> ou <<http://www.pgfn.gov.br>>.

Certidão emitida gratuitamente com base na Portaria Conjunta RFB/PGFN nº 1.751, de 2/10/2014.

Emitida às 16:35:07 do dia 14/04/2020 <hora e data de Brasília>.

Válida até 11/10/2020.

Código de controle da certidão: **C76A.25BF.27AE.D915**

Qualquer rasura ou emenda invalidará este documento.



TRIBUNAL SUPERIOR DO TRABALHO  
JUSTIÇA DO TRABALHO

## **CERTIDÃO NEGATIVA DE DÉBITOS TRABALHISTAS**

Nome: L. T. FERNANDES CONSTRUCAO E PAVIMENTACAO EIRELI  
(MATRIZ E FILIAIS) CNPJ: 78.375.987/0001-16

Certidão nº: 8748217/2020

Expedição: 14/04/2020, às 16:30:33

Validade: 10/10/2020 - 180 (cento e oitenta) dias, contados da data de sua expedição.

Certifica-se que L. T. FERNANDES CONSTRUCAO E PAVIMENTACAO EIRELI (MATRIZ E FILIAIS), inscrito(a) no CNPJ sob o nº 78.375.987/0001-16, NÃO CONSTA do Banco Nacional de Devedores Trabalhistas.

Certidão emitida com base no art. 642-A da Consolidação das Leis do Trabalho, acrescentado pela Lei nº 12.440, de 7 de julho de 2011, e na Resolução Administrativa nº 1470/2011 do Tribunal Superior do Trabalho, de 24 de agosto de 2011.

Os dados constantes desta Certidão são de responsabilidade dos Tribunais do Trabalho e estão atualizados até 2 (dois) dias anteriores à data da sua expedição.

No caso de pessoa jurídica, a Certidão atesta a empresa em relação a todos os seus estabelecimentos, agências ou filiais.

A aceitação desta certidão condiciona-se à verificação de sua autenticidade no portal do Tribunal Superior do Trabalho na Internet (<http://www.tst.jus.br>).

Certidão emitida gratuitamente.

### **INFORMAÇÃO IMPORTANTE**

Do Banco Nacional de Devedores Trabalhistas constam os dados necessários à identificação das pessoas naturais e jurídicas inadimplentes perante a Justiça do Trabalho quanto às obrigações estabelecidas em sentença condenatória transitada em julgado ou em acordos judiciais trabalhistas, inclusive no concernente aos recolhimentos previdenciários, a honorários, a custas, a emolumentos ou a recolhimentos determinados em lei; ou decorrentes de execução de acordos firmados perante o Ministério Público do Trabalho ou Comissão de Conciliação Prévia.



Estado do Paraná  
Secretaria de Estado da Fazenda  
Receita Estadual do Paraná

## **Certidão Negativa**

de Débitos Tributários e de Dívida Ativa Estadual  
Nº 021776620-38

Certidão fornecida para o CNPJ/MF: **78.375.987/0001-16**

Nome: **L. T. FERNANDES CONSTRUCAO E PAVIMENTACAO EIRELI**

Ressalvado o direito da Fazenda Pública Estadual inscrever e cobrar débitos ainda não registrados ou que venham a ser apurados, certificamos que, verificando os registros da Secretaria de Estado da Fazenda, constatamos não existir pendências em nome do contribuinte acima identificado, nesta data.

Obs.: Esta Certidão engloba todos os estabelecimentos da empresa e refere-se a débitos de natureza tributária e não tributária, bem como ao descumprimento de obrigações tributárias acessórias.

**Válida até 12/08/2020 - Fornecimento Gratuito**

A autenticidade desta certidão deverá ser confirmada via Internet  
[www.fazenda.pr.gov.br](http://www.fazenda.pr.gov.br)

- 1.4 Elaborar o Relatório de Execução "Documento de Liquidação Incluído";
- 1.5 Depositar contrapartida de R\$ 2.174,52.
- 2 Informar esta REGOV/PG tão logo as providências tenham sido atendidas para que possamos dar seqüência ao desbloqueio.
- 3 Estamos à disposição para eventuais esclarecimentos.

Atenciosamente,

MARCIO ALEXANDRE PAVARINI  
Assistente Sênior

CARLOS ANDRE CORREA CARDOSO  
Coordenador de Filial  
Representação Executiva e Negocial de Governo - Ponta Grossa/PR

CÉLIO AMÉRICO ALVES IZIDORO  
Gerente de Filial  
Gerência Executiva e Negocial de Governo - Curitiba/PR

**SAC CAIXA: 0800 726 0101 (informações, reclamações, sugestões e elogios)**  
**Para pessoas com deficiência auditiva ou de fala: 0800 726 2492**  
**Ouvidoria: 0800 725 7474 – Ouvidoria de Governo 0800 200 2222**  
[ouvidoriadegoverno@caixa.gov.br](mailto:ouvidoriadegoverno@caixa.gov.br)  
[caixa.gov.br](http://caixa.gov.br)