



MUNICÍPIO DE PITANGA

CNPJ 76.172.907/0001-08

CENTRO ADMINISTRATIVO 28 DE JANEIRO, 171 - FONE (42) 3646-1122 - FAX 3646-1172
CAIXA POSTAL 11 - CEP 85.200-000 - P I T A N G A - PARANÁ

LAUDO DE MEDIÇÃO 04

Conforme vistoria realizada na obra referente à CONSTRUÇÃO DE UNIDADE DE ATENÇÃO ESPECIALIZADA EM SAÚDE – HOSPITAL REGIONAL NO MUNICÍPIO DE PITANGA 1ª FASE, CONFORME PROJETOS, EM ATENDIMENTO A SECRETARIA MUNICIPAL DE SAÚDE, CONVÊNIO - CAIXA ECONÔMICA FEDERAL, CONTRATO DE REPASSE OGU MS Nº 865477/208 – OPERAÇÃO 1052223-15, que está sendo executada pela empresa: L. T. FERNANDES CONSTRUCAO E PAVIMENTACAO EIRELI, com o Contrato Administrativo com a Prefeitura Municipal de Pitanga nº. 476/2019, constatamos que a obra encontra-se 1,45% executada até o momento. A medição 04 totaliza R\$ 810.349,04 (Oitocentos e Dez Mil Trezentos e Quarenta e Nove Reais e Quatro Centavos).

Pitanga, 03 de Junho de 2020.

Edson José Marcondes Filho
Engenheiro Civil
CREA: PR - 89.054/D

MUNICÍPIO DE PITANGA

CNPJ 08.123.007-0001-08

CAIXA POSTAL 11 - P I T A N G A - PARANÁ - CEP 85.500-000 - FONE (41) 3640-1122 - FAX 3640-1123
CENTRO ADMINISTRATIVO 58 DE JANEIRO, 171 - FONE (41) 3640-1122 - FAX 3640-1123



ALTO DO MARIQUÊDO 04

Conforme vistoria realizada em obra referente a CONSTRUÇÃO DE UNIDADE DE ATENÇÃO ESPECIALIZADA EM SAÚDE - HOSPITAL REGIONAL DO MUNICÍPIO DE PITANGA - PARANÁ - GOVERNO PROTETOR Nº 174 ATENDIMENTO A SECRETARIA MUNICIPAL DE SAÚDE - CAIXA ECONÔMICA FEDERAL - CONTRATO DE RESGATE DE R\$ 27.224.727,20 - OPERAÇÃO 105252-15, que está sendo executada pela empresa T. BERZANZINI CONSTRUTORA E PAVIMENTAÇÃO S/A, com o Contrato Administrativo nº 001/2010, em trâmite no Município de Pitanga nº 470/2010, constatamos que a obra encontra-se 14% executada até o momento. A medição de 04 toalha R\$ 810.349,01 (Oitocentos e Dez Mil Trezentos e Quarenta e Nove Reais e Quatro Centavos).

Pitanga, 04 de Junho de 2020.

Belson José Zanetti Filho
Engenheiro Civil
CREA PR - 80.074 D



PLE - PLANILHA DE LEVANTAMENTO DE EVENTOS
OGU

Grau de Sigilo
#PUBLICO

Nº OPERAÇÃO 1052223-15	Nº SICONV 865477	PROPONENTE TOMADOR FUNDO MUNICIPAL DE SAUDE - PITANGA/PR	APELIDO EMPREENDIMENTO HOSPITAL REGIONAL DE PITANGA	NOME DA EMPRESA L. T. Fernandes Construções e Pavimentação Eireli	Nº CTEF 476/2019
---------------------------	---------------------	---	--	--	---------------------

Medição: **4** Período: **06/05/2020 a 03/06/2020** % Realizado Período.: **3,47%** % Realizado Acum.: **8,68%**

Nº do Evento	Título dos Eventos
1	Administração Local
2	Instalação da obra
3	Montagem e desmontagem andaime
4	Instalação do canteiro
5	Terraplenagem
6	Escavação
7	Sondagem
8	Estacas
9	Blocos e vigas baldrame
10	Pilares e vigas
11	Lajes e escadas
12	Alvenaria
13	Muro de Arrimo
14	Gesso acartonado
15	Muros externos
16	Estrutura cobertura
17	Telhas
18	Calhas e rufos
19	Impermeabilização
20	Pavimentação áreas externas
21	Piso interno
22	Revestimento interno
23	Revestimento externo
24	Revestimento de forro
25	Visores
26	Venezianas e janelas
27	Vidros
28	Portas
29	Corrimão e escadas
30	Alambrado
31	Soleiras
32	Pintura forro
33	Pintura parede interna
34	Pintura parede externa
35	Pintura esquadrias
36	Pintura cobertura
37	Sanitários e áreas molhadas
38	Bancadas e coifas

	Frete 1	Frete 2	Frete 3	Frete 4	Frete 5	Frete 6	Frete 7	Frete 8	Frete 9	Frete 10	Frete 11	Frete 12	Frete 13	Frete 14	Frete 15	Frete 16	Frete 17	Frete 18	Frete 19	Frete 20	Frete 21	Frete 22	Frete 23	Frete 24	Frete 25	
Informe abaixo o NÚMERO DA MEDIÇÃO em que os eventos foram concluídos																										
A administração local será proporcional a execução dos demais eventos, independente de frentes de obra.																										
1	1	1	1	1	1	1	1	1	2	2	2	2														
3																										
4	1	1	2	3	4	5																				
5	1	1	1	1	1	1																				
6	2	3	3	4	5																					
7	2	3																								
8	3	3	4	4	5																					
9	4	5	5																							
10																										
11																										
12	4																									
13																										
14																										
15																										
16																										
17																										
18																										
19																										
20																										
21																										
22																										
23																										
24																										
25																										
26																										
27																										
28																										
29																										
30																										
31																										
32																										
33																										
34																										
35																										
36																										
37																										
38																										



PLE - PLANILHA DE LEVANTAMENTO DE EVENTOS
OGU

REPÚBLICO
Guan de Sgido

Nº OPERAÇÃO	102523-15	Nº SICOMV	85477	PROPOSTANTE TOMADOR	FUNDO MUNICIPAL DE SAÚDE - PITANGA-PH-HOSPITAL REGIONAL DE PITANGA	APELIDO EMPREENDIMENTO	L.T. Ferragens Condições e Pavimentação Espl...	NOME DA EMPRESA	L.T. Ferragens Condições e Pavimentação Espl...	Nº CTEF	4752019
-------------	-----------	-----------	-------	---------------------	--	------------------------	---	-----------------	---	---------	---------

Medição:	4	Período:	08/05/2020 a 03/06/2020	% Realizado Período:	3,47%	% Realizado Anual:	8,68%
----------	---	----------	-------------------------	----------------------	-------	--------------------	-------

Nº do Evento	Título dos Eventos	1	2	3	4	5	6	7	8	9	10	11	12	13	14	15	16	17	18	19	20	21	22	23	24	25
30	Cortina Jélie																									
40	Valvas e registros																									
41	Accessories																									
42	Tomada																									
43	Exercitador																									
44	Aparelho de arca																									
45	Arquiteto																									
46	Arca acrílica																									
47	Tubo e conexão sistema colm																									
48	Tubo PVC 40x40																									
49	Tubo colapso 40x40																									
50	Caraca e diâmetro																									
51	Exercitador com 40x40																									
52	Instalação com 40x40																									
53	Instalação C.T.F.																									
54	Arca 40x40																									
55	Arca 40x40																									
56	OPERA																									
57	OPERA																									
58	OPERA																									
59	OPERA																									
60	OPERA																									
61	OPERA																									
62	OPERA																									
63	OPERA																									
64	OPERA																									
65	OPERA																									
66	OPERA																									
67	OPERA																									
68	OPERA																									
69	OPERA																									
70	OPERA																									
71	OPERA																									
72	OPERA																									
73	OPERA																									
74	OPERA																									
75	OPERA																									
76	OPERA																									
77	OPERA																									

Informe abaixo o NÚMERO DA MEDIÇÃO em que os eventos foram concluídos



PLE - PLANILHA DE LEVANTAMENTO DE EVENTOS
OGU

Grau de Sigilo
#PUBLICO

Nº OPERAÇÃO
1052223-15

Nº SICONV
885477

PROPORIONTE TOMADOR
FUNDO MUNICIPAL DE SAUDE - PITANGA/RH HOSPITAL REGIONAL DE PITANGA

APELIDO EMPREENHIMENTO
L. T. Ferrnades Construções e Pavimentação Eireli

Nº CTEF
476/2019

Medição: **4** Período: **06/05/2020 a 03/06/2020** % Realizado Período.: **3,47%** % Realizado Acum.: **8,69%**

Nº do Evento	Titulo dos Eventos	Informe abaixo o NÚMERO DA MEDIÇÃO em que os eventos foram concluídos																								
		1 Frente 1	2 Frente 2	3 Frente 3	4 Frente 4	5 Frente 5	6 Frente 6	7 Frente 7	8 Frente 8	9 Frente 9	10 Frente 10	11 Frente 11	12 Frente 12	13 Frente 13	14 Frente 14	15 Frente 15	16 Frente 16	17 Frente 17	18 Frente 18	19 Frente 19	20 Frente 20	21 Frente 21	22 Frente 22	23 Frente 23	24 Frente 24	25 Frente 25
78	QD-2-2																									
79	QD-2-3																									
80	QD-2-4																									
81	QD-3-2																									
82	QD-3-3																									
83	QD-3-4																									
84	QD-TC-1																									
85	QD-TC-2																									
86	QF-QIST-1																									
87	QD-GUARITA																									
88	QF-BOLLER																									
89	QF-AR COMPRIMIDO																									
90	QGE-IT																									
91	QF-ELEV-1																									
92	QF-ELEV-2																									
93	QF-ELEV-3																									
94	QPDG-B																									
95	LEITOS PARA CABOS																									
96	QD-AC-S																									
97	QD-AC-T																									
98	QD-AC-1																									
99	QD-AC-3																									
100	QD-AC-TC-1																									
101	QD-AC-TC-2																									
102	QF-RESSONANCIA																									
103	QF-TOMO																									
104	QF-MAMO																									
105	QF-RX																									
106	SISTEMA IT MEDICO																									
107	CHAMADA DE ENFERMAGEM																									
108	CABO ESTRUTURADO																									
109	INFRA ALARME DE INCENDIO																									
110	SPDA																									

Medições	Derivada
----------	----------

	20/03/2020	07/04/2020	05/05/2020	03/06/2020	07/07/2020	Data das Medições													
Medição 1	1,56%	0,57%	3,07%	3,47%	2,62%	Medição 6	0,00%	Medição 7	0,00%	Medição 8	0,00%	Medição 9	0,00%	Medição 10	0,00%	Medição 11	0,00%	Medição 12	0,00%



PLE - PLANILHA DE LEVANTAMENTO DE EVENTOS
OGU

Grau de Sigilo
#PUBLICO

Nº OPERAÇÃO 1052223-15 | Nº SICONV 865477 | PROPONENTE TOMADOR FUNDO MUNICIPAL DE SAUDE - PITANGA/PR | APELIDO EMPREENDIMENTO HOSPITAL REGIONAL DE PITANGA | NOME DA EMPRESA L. T. Fernandes Construções e Pavimentação Eireli | Nº CTEF 476/2019

Medição: 4 | Período: 06/05/2020 a 03/06/2020 | % Realizado Período.: 3,47% | % Realizado Acum.: 8,68%

Nº do Evento	Título dos Eventos	R\$	%	R\$	%	R\$	%	R\$	%	R\$	%	R\$	%	R\$	%	R\$	%	R\$	%	R\$	%	R\$	%	R\$	%	
1	Frente 1	364.123,75	1,56%	132.260,29	2,13%	716.462,08	5,20%	610.549,04	8,68%	610.323,63	11,29%	11.29%	-	11,29%	-	11,29%	-	11,29%	-	11,29%	-	11,29%	-	11,29%	-	
2	Frente 2																									
3	Frente 3																									
4	Frente 4																									
5	Frente 5																									
6	Frente 6																									
7	Frente 7																									
8	Frente 8																									
9	Frente 9																									
10	Frente 10																									
11	Frente 11																									
12	Frente 12																									
13	Frente 13																									
14	Frente 14																									
15	Frente 15																									
16	Frente 16																									
17	Frente 17																									
18	Frente 18																									
19	Frente 19																									
20	Frente 20																									
21	Frente 21																									
22	Frente 22																									
23	Frente 23																									
24	Frente 24																									
25	Frente 25																									
		Informe abaixo o NUMERO DA MEDIÇÃO em que os eventos foram concluídos																								
Acumulado:		R\$	364.123,75	R\$	496.384,04	R\$	1.212.846,12	R\$	2.023.595,46	R\$	2.633.518,79	R\$	2.633.518,79	R\$	2.633.518,79	R\$	2.633.518,79	R\$	2.633.518,79	R\$	2.633.518,79	R\$	2.633.518,79	R\$	2.633.518,79	

PITANGA/PR
Local
Data quarta-feira, 3 de junho de 2020

Responsável Técnico pela Fiscalização
Nome: Edson José Marcondes Filho
Profissão: Engenheiro Civil
CREA/CAU: CREA: PR-69054/D
ART/RRT: ART.: 1720200221993

DPIE
Grosso - Livro 3.96 - Livro de SOSO

TOTAL
R\$ 11.500,00

VAL. RRL: VAL. 13505405,1220
CREA/CUN: CREA 65-83029-D
Polo/Esq: Engenharia Civil
Nome: Escola para Producao de Ovos
Endereco: Rua Leonardo de Vinci, 5000

Evento	M-qp	Tempo qdo Eventos	Acumulado:	
			R\$	%
1	1	10000	10000	10000
2	2	20000	20000	20000
3	3	30000	30000	30000
4	4	40000	40000	40000
5	5	50000	50000	50000
6	6	60000	60000	60000
7	7	70000	70000	70000
8	8	80000	80000	80000
9	9	90000	90000	90000
10	10	100000	100000	100000
11	11	110000	110000	110000
12	12	120000	120000	120000
13	13	130000	130000	130000
14	14	140000	140000	140000
15	15	150000	150000	150000
16	16	160000	160000	160000
17	17	170000	170000	170000
18	18	180000	180000	180000
19	19	190000	190000	190000
20	20	200000	200000	200000
21	21	210000	210000	210000
22	22	220000	220000	220000
23	23	230000	230000	230000
24	24	240000	240000	240000
25	25	250000	250000	250000
26	26	260000	260000	260000
27	27	270000	270000	270000
28	28	280000	280000	280000
29	29	290000	290000	290000
30	30	300000	300000	300000
31	31	310000	310000	310000
32	32	320000	320000	320000
33	33	330000	330000	330000
34	34	340000	340000	340000
35	35	350000	350000	350000
36	36	360000	360000	360000
37	37	370000	370000	370000
38	38	380000	380000	380000
39	39	390000	390000	390000
40	40	400000	400000	400000
41	41	410000	410000	410000
42	42	420000	420000	420000
43	43	430000	430000	430000
44	44	440000	440000	440000
45	45	450000	450000	450000
46	46	460000	460000	460000
47	47	470000	470000	470000
48	48	480000	480000	480000
49	49	490000	490000	490000
50	50	500000	500000	500000
51	51	510000	510000	510000
52	52	520000	520000	520000
53	53	530000	530000	530000
54	54	540000	540000	540000
55	55	550000	550000	550000
56	56	560000	560000	560000
57	57	570000	570000	570000
58	58	580000	580000	580000
59	59	590000	590000	590000
60	60	600000	600000	600000
61	61	610000	610000	610000
62	62	620000	620000	620000
63	63	630000	630000	630000
64	64	640000	640000	640000
65	65	650000	650000	650000
66	66	660000	660000	660000
67	67	670000	670000	670000
68	68	680000	680000	680000
69	69	690000	690000	690000
70	70	700000	700000	700000
71	71	710000	710000	710000
72	72	720000	720000	720000
73	73	730000	730000	730000
74	74	740000	740000	740000
75	75	750000	750000	750000
76	76	760000	760000	760000
77	77	770000	770000	770000
78	78	780000	780000	780000
79	79	790000	790000	790000
80	80	800000	800000	800000
81	81	810000	810000	810000
82	82	820000	820000	820000
83	83	830000	830000	830000
84	84	840000	840000	840000
85	85	850000	850000	850000
86	86	860000	860000	860000
87	87	870000	870000	870000
88	88	880000	880000	880000
89	89	890000	890000	890000
90	90	900000	900000	900000
91	91	910000	910000	910000
92	92	920000	920000	920000
93	93	930000	930000	930000
94	94	940000	940000	940000
95	95	950000	950000	950000
96	96	960000	960000	960000
97	97	970000	970000	970000
98	98	980000	980000	980000
99	99	990000	990000	990000
100	100	1000000	1000000	1000000

1085553-1 R 302411 M- SICOMV

Mediador: 4 Receptor: 0810213050 e 0310813050

1º Registro Primario: 34132º

2º Registro Acumulado: 82882º

TIPO DE OPERAÇÃO: FUND. MUNICIPAL DE SAÚDE - HUNGARY HOSPITAL REGIONAL DE BILANGY

PROPORCIONANTE TOMADOR: APETITO EMPREENDIMENTO

TIPO DE REGISTRO: FUND. MUNICIPAL DE SAÚDE - HUNGARY HOSPITAL REGIONAL DE BILANGY

TIPO DE REGISTRO ACUMULADO: FUND. MUNICIPAL DE SAÚDE - HUNGARY HOSPITAL REGIONAL DE BILANGY

NOME DA EMPRESA: NOME DA EMPRESA

14 CTE



OCU
PLE - PLANILHA DE LEVANTAMENTO DE EVENTOS

ESPETRO
CASA DE SAÚDE

Nº OPERAÇÃO 1052223-15	Nº SICONV 865477	PROPONENTE TOMADOR FUNDO MUNICIPAL DE SAUDE - PITANGA/PR	APELIDO EMPREENDIMENTO HOSPITAL REGIONAL DE PITANGA	NOME DA EMPRESA L. T. Fernandes Construções e Pavimentação Eireli	Nº CTEF 476/2019
---------------------------	---------------------	---	--	--	---------------------

Nº do Evento	Título dos Eventos	Frete 26	Frete 27	Frete 28	Frete 29	Frete 30	Frete 31	Frete 32	Frete 33	Frete 34	Frete 35	Frete 36	Frete 37	Frete 38	Frete 39	Frete 40	Frete 41	Frete 42	Frete 43	Frete 44	Frete 45	Frete 46	Frete 47	Frete 48	Frete 49	Frete 50
		26	27	28	29	30	31	32	33	34	35	36	37	38	39	40	41	42	43	44	45	46	47	48	49	50
1	Administração Local																									
2	Instalação da obra																									
3	Montagem e desmontagem andaime																									
4	Instalação do canteiro																									
5	Terraplenagem																									
6	Escavação																									
7	Sondagem																									
8	Estacas																									
9	Blocos e vigas baldrame																									
10	Pilares e vigas																									
11	Lajes e escadas																									
12	Alvenaria																									
13	Muro de Arrimo																									
14	Gesso acartonado																									
15	Muros externos			3	3																					
16	Estrutura cobertura																									
17	Telhas																									
18	Calhas e rufos																									
19	Impermeabilização																									
20	Pavimentação áreas externas																									
21	Piso interno																									
22	Revestimento interno																									
23	Revestimento externo																									
24	Revestimento de forro																									
25	Visores																									
26	Venezianas e janelas																									
27	Vidros																									
28	Portas																									
29	Corrimão e escadas																									
30	Alambrado																									
31	Soleiras																									
32	Pintura forro																									
33	Pintura parede interna																									
34	Pintura parede externa																									
35	Pintura esquadrias																									
36	Pintura cobertura																									
37	Sanitários e áreas molhadas																									
38	Bancadas e coifas																									

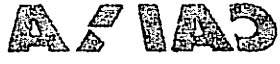

PIE - PLANILHA DE LEVANTAMENTO DE EVENTOS
OGU

#PÚBLICO
Caminho de Sigilo

1052529-15 Nº OPERAÇÃO | 988477 Nº SICOMV | FUNDO MUNICIPAL DE SAÚDE - PITANGA PR - HOSPITAL REGIONAL DE PITANGA APELIDO EMPREENDIMENTO | L. T. Tendas Condições e Pavimentação Estrut. NOME DA EMPRESA | 47825019 Nº CTEF

Nº do Evento	Título dos Eventos	38	37	36	35	34	33	32	31	30	29	28	27	26	25	24	23	22	21	20	19	18	17	16	15	14	13	12	11	10	9	8	7	6	5	4	3	2	1
38	Bancadas e colares																																						
37	Santões e grezes molhadas																																						
36	Pintura cobertura																																						
35	Pintura esquadrias																																						
34	Pintura parede externa																																						
33	Pintura parede interna																																						
32	Pintura teto																																						
31	Soleiras																																						
30	Alumbrado																																						
29	Comando e cargas																																						
28	Portas																																						
27	Vitrões																																						
26	Varandas e janelas																																						
25	Vitrões																																						
24	Revestimento de laje																																						
23	Revestimento externo																																						
22	Revestimento interno																																						
21	Piso interno																																						
20	Pavimentação áreas externas																																						
19	Impedimentos																																						
18	Colunas e tubos																																						
17	Telhos																																						
16	Estrutura coberturas																																						
15	Áreas externas																																						
14	Quase acabados																																						
13	Alum de Alumo																																						
12	Alvenaria																																						
11	Janelas e esquadras																																						
10	Placas e vigas																																						
9	Placas e vigas bobinadas																																						
8	Estacas																																						
7	Sondagem																																						
6	Escavação																																						
5	Transporte																																						
4	Instalação do contrato																																						
3	Montagem e desmontagem de bancadas																																						
2	Instalação de obra																																						
1	Administração local																																						



PLE - PLANILHA DE LEVANTAMENTO DE EVENTOS
OGU

Grau de Sigilo
#PUBLICO

Nº OPERAÇÃO
1052223-15

Nº SICONV
865477

PROponente TOMADOR
FUNDO MUNICIPAL DE SAUDE - PITANGA/PR

HOSPITAL REGIONAL DE PITANGA

APellido EMPREENDIMENTO
L. T. Fernandes Construções e Pavimentação Eireli

NOME DA EMPRESA
L. T. Fernandes Construções e Pavimentação Eireli

Nº CTEF
476/2019

Nº do Evento	Título dos Eventos	26	27	28	29	30	31	32	33	34	35	36	37	38	39	40	41	42	43	44	45	46	47	48	49	50
39	Cortina leito																									
40	Válvulas e registros																									
41	Acessórios																									
42	Bombas																									
43	Reservatórios																									
44	Aquecimento de água																									
45	Água fria																									
46	Água quente																									
47	Tubos e conexões sistema solar																									
48	Tubos PVC esgoto																									
49	Tubo polipropileno esgoto																									
50	Caixas e drenagem																									
51	Dreno ar condicionado																									
52	Instalações combate a incêndio																									
53	Instalações GLP																									
54	Médisa tensão																									
55	QF-Incêndio																									
56	QPG-TRA																									
57	QTA-A																									
58	QPG-A																									
59	QDG-Emergência																									
60	TR-B																									
61	QTA-B																									
62	QPDG-A																									
63	Leito para cabos																									
64	QD-S-1																									
65	QD-S-2																									
66	QD-S-3																									
67	QD-S-4																									
68	QD-S-5																									
69	QD-T-1																									
70	QD-T-2																									
71	QD-T-3																									
72	QD-T-4																									
73	QD-T-5																									
74	QD-1-1																									
75	QD-1-2																									
76	QD-1-3																									
77	QD-2-1																									

108223-12 Nº OPERAÇÃO 863477 Nº SICOMV
 FUNDO MUNICIPAL DE SAÚDE - PLANÇA HOSPITAL REGIONAL DE PLANÇA PROPOSTANTE TOMADOR
 L.T. Formas, Consultores e Pavimentação Eireli APÉLIDO EMPREENDIMENTO
 NOME DA EMPRESA Nº CTEF 470.5019

Nº do Evento	Descrição do Evento	Quantidade	Valor Unitário	Valor Total
27	OD-5-1			
28	CD-1-2			
29	CD-1-3			
30	CD-1-4			
31	CD-1-5			
32	CD-1-6			
33	CD-1-7			
34	CD-1-8			
35	CD-2-1			
36	CD-2-2			
37	CD-2-3			
38	CD-2-4			
39	CD-2-5			
40	CD-2-6			
41	CD-2-7			
42	CD-2-8			
43	CD-2-9			
44	CD-2-10			
45	CD-2-11			
46	CD-2-12			
47	CD-2-13			
48	CD-2-14			
49	CD-2-15			
50	CD-2-16			
51	CD-2-17			
52	CD-2-18			
53	CD-2-19			
54	CD-2-20			
55	CD-2-21			
56	CD-2-22			
57	CD-2-23			
58	CD-2-24			
59	CD-2-25			
60	CD-2-26			
61	CD-2-27			
62	CD-2-28			
63	CD-2-29			
64	CD-2-30			
65	CD-2-31			
66	CD-2-32			
67	CD-2-33			
68	CD-2-34			
69	CD-2-35			
70	CD-2-36			
71	CD-2-37			
72	CD-2-38			
73	CD-2-39			
74	CD-2-40			
75	CD-2-41			
76	CD-2-42			
77	CD-2-43			
78	CD-2-44			
79	CD-2-45			
80	CD-2-46			
81	CD-2-47			
82	CD-2-48			
83	CD-2-49			
84	CD-2-50			
85	CD-2-51			
86	CD-2-52			
87	CD-2-53			
88	CD-2-54			
89	CD-2-55			
90	CD-2-56			
91	CD-2-57			
92	CD-2-58			
93	CD-2-59			
94	CD-2-60			
95	CD-2-61			
96	CD-2-62			
97	CD-2-63			
98	CD-2-64			
99	CD-2-65			
100	CD-2-66			



PLE - PLANILHA DE LEVANTAMENTO DE EVENTOS
OGU

Grav de Sigilo
#PUBLICO

Nº OPERAÇÃO
1052223-15

Nº SICONV
865477

PROPORIONTE TOMADOR
FUNDO MUNICIPAL DE SAUDE - PITANGA/PR

APELIDO EMPREENDIMENTO
HOSPITAL REGIONAL DE PITANGA

NOME DA EMPRESA
L. T. Fernandes Construções e Pavimentação Eirel

Nº CTEF
476/2019

Nº do Evento	Título dos Eventos
78	QD-2-2
79	QD-2-3
80	QD-2-4
81	QD-3-2
82	QD-3-3
83	QD-3-4
84	QD-TC-1
85	QD-TC-2
86	QF-CIST-1
87	QD-GUARITA
88	QF-BOILER
89	QF-AR COMPRIMIDO
90	QGE-IT
91	QF-ELEV-1
92	QF-ELEV-2
93	QF-ELEV-3
94	QPDG-8
95	LEITOS PARA CABOS
96	QD-AC-S
97	QD-AC-T
98	QD-AC-1
99	QD-AC-3
100	QD-AC-TC-1
101	QD-AC-TC-2
102	QF-RESSONANCIA
103	QF-TOMO
104	QF-MAMO
105	QF-RX
106	SISTEMA IT MÉDICO
107	CHAMADA DE ENFERMAGEM
108	CABO ESTRUTURADO
109	INFRA ALARME DE INCÊNDIO
110	SPDA

	26	27	28	29	30	31	32	33	34	35	36	37	38	39	40	41	42	43	44	45	46	47	48	49	50
78																									
79																									
80																									
81																									
82																									
83																									
84																									
85																									
86																									
87																									
88																									
89																									
90																									
91																									
92																									
93																									
94																									
95																									
96																									
97																									
98																									
99																									
100																									
101																									
102																									
103																									
104																									
105																									
106																									
107																									
108																									
109																									
110																									

Medições	Definição	%	Medição 1	Medição 2	Medição 3	Medição 4	Medição 5	Medição 6	Medição 7	Medição 8	Medição 9	Medição 10	Medição 11	Medição 12
			1,56%	0,57%	3,07%	3,47%	2,62%	0,00%	0,00%	0,00%	0,00%	0,00%	0,00%	0,00%



RRE - RELATÓRIO RESUMO DO EMPREENDIMENTO - TOMADOR

PROPONENTE / TOMADOR FUNDO MUNICIPAL DE SAUDE - PITANGA/PR	Nº OPERAÇÃO 1052223-15	Nº SICONV 865477	VALORES CONTRATADOS (R\$):			RECURSO OGU
APELIDO DO EMPREENDIMENTO HOSPITAL REGIONAL DE PITANGA	MUNICÍPIO / UF PITANGA/PR	REPASSE 25.000.000,00	CONTRAPARTIDA 110.003,11	INVESTIMENTO 25.110.003,11	Nº RRE 4	

Situação do TC/CR: Atrasada	Percentual previsto em: jun-20 100,00%	Saldo a Reprogramar	Repasso (R\$) -	Contrapartida (R\$) 3,11
--------------------------------	---	------------------------	--------------------	-----------------------------

Meta	Descrição da Meta	Situação	Quantidade	Unid.	Lote de Licitação / nº do CTEF	BM / PLE nº	Valor Total (R\$)	Valores Medidos (R\$)			Execução Física Acum.	
								Acumulado Período Anterior	No Período	Acumulado incluindo o Período		
1.	CONSTRUÇÃO HOSPITAL REGIONAL DE	Licitado / Em Execução	0	m²	476/2019	4	23.319.584,21	1.212.846,12	810.349,04	2.023.195,16	8,68%	
2.	Saldo a Reprogramar	Sem Projeto	0	m²	0		1.790.415,79	-	-	-	0,00%	
							(%)	(100,00%)	(4,83%)	(3,23%)	(8,06%)	
							Repasso	25.000.000,00	1.207.532,97	806.799,13	2.014.332,10	
							Contrapartida	110.000,00	5.313,15	3.549,91	8.863,06	8,06%
							Outros	-	-	-	-	
							Investimento	25.110.000,00	1.212.846,12	810.349,04	2.023.195,16	

Acumulado Anterior: 4,83%

Observações:

PITANGA/PR
Local

Representante Tomador

Nome: Maicol Geison Callegari Rodrigues Barbosa
Cargo: Prefeito Municipal

Maicol G.C.R. Barbosa
Prefeito Municipal de Pitanga
RG: 8.386.265-3
CPF: 043.260.959-89

quarta-feira, 3 de junho de 2020
Data

Responsável Técnico pela Fiscalização

Nome: Edson José Marcondes Filho
Profissão: Engenheiro Civil
CREA/CAU: CREA: PR-89054/D
ART/RRT: ART: 1720200221993

Responsável Social

Nome:
Cargo:

Responsável Financeiro

Nome:
Cargo:

SECRETARIA MUNICIPAL DA FAZENDA
ISAMARA M.C. BARBOSA
CPF 449.723.269-72
RG 2.019.299-2

PROPOSTANTE / TOMADOR FUNDO MUNICIPAL DE SAÚDE - PITANGA PR	Nº OPERAÇÃO 103323-12	Nº SICOMV 88277	VALORES CONTRATADOS (R\$):	RECURSO CQU
HOSPITAL REGIONAL DE PITANGA	MUNICÍPIO UF PITANGA PR	REPASSE 25.000.000,00	CONTRATO Nº 110.003.11	Nº RRE 4
SITUAÇÃO DO EMPENDIMENTO		INVESTIMENTO 25.110.003,11		

Mês	Descrição da Meta	Situação	Quantidade	Unid.	Lote de Licitação nº do CTEF	RM PLE nº	Valores Médios (R\$)			Execução Física Acum.	
							Valor Total (R\$)	Acumulado Período Anterior	No Período		
1	CONSTRUÇÃO HOSPITAL REGIONAL DE	Levant. Em	0	m	478 2019	4	23.014.584,07	1.212.948,12	810.340,04	2.023.192,18	8,88%
2	Saída e Reaparelhar	Sem Serviço	0	m			1.780.412,79				0,00%
							(100,00%)				
							27.000.000,00	1.207.822,87	808.780,13	2.014.342,10	8,06%
							110.000,00	2.913,18	3.548,91	8.920,98	
							25.110.000,00	1.212.948,12	810.340,04	2.023.192,18	

Local: PITANGA PR
Data: 20/07/2019 10:05:00 AM

Responsável Social:
Nome: Miguel Carlos Calligaris Rodrigues Falcão
Cargo: Prefeito Municipal

Responsável Tomador:
Nome: Edson José Macedos Filho
Cargo: Diretor Técnico de Saúde

ART:RT: ART 1702002193
CREA-CAU: CREA PR-820240

Profissão: Engenheiro Civil

Assinatura: [Assinatura manuscrita]

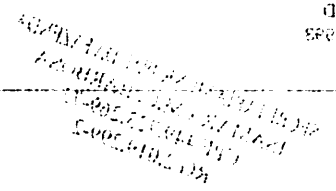



MUNICÍPIO DE PITANGA

CNPJ 76.172.907/0001-08

CENTRO ADMINISTRATIVO 28 DE JANEIRO, 171 - FONE (42) 3646-1122 - FAX 3646-1172
CAIXA POSTAL 11 - CEP 85.200-000 - PITANGA - PARANÁ

RELATÓRIO FOTOGRÁFICO 04 - MEDIÇÃO 04

CONSTRUÇÃO DE UNIDADE DE ATENÇÃO ESPECIALIZADA EM SAÚDE – HOSPITAL REGIONAL NO MUNICÍPIO DE PITANGA 1ª FASE, CONFORME PROJETOS, EM ATENDIMENTO A SECRETARIA MUNICIPAL DE SAÚDE, CONVÊNIO - CAIXA ECONÔMICA FEDERAL, CONTRATO DE REPASSE OGU MS Nº 865477/208 – OPERAÇÃO 1052223-15, que está sendo executada pela empresa: L. T. FERNANDES CONSTRUCAO E PAVIMENTACAO EIRELI, com o Contrato Administrativo com a Prefeitura Municipal de Pitanga nº. 476/2019, segue abaixo o memorial fotográfico da obra em sua fase de execução.

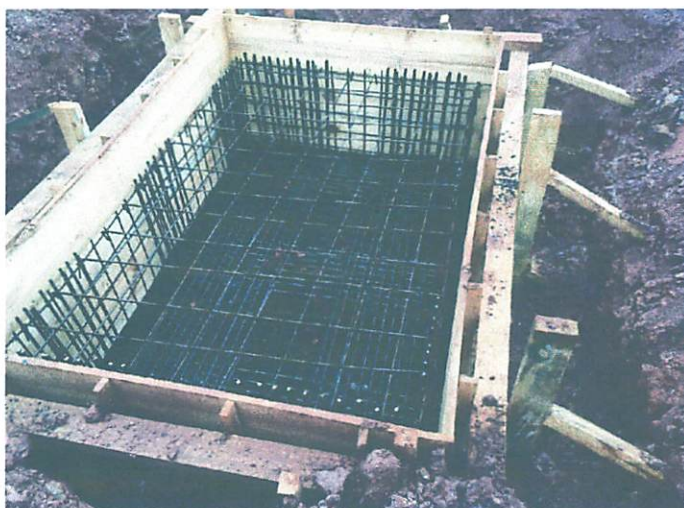
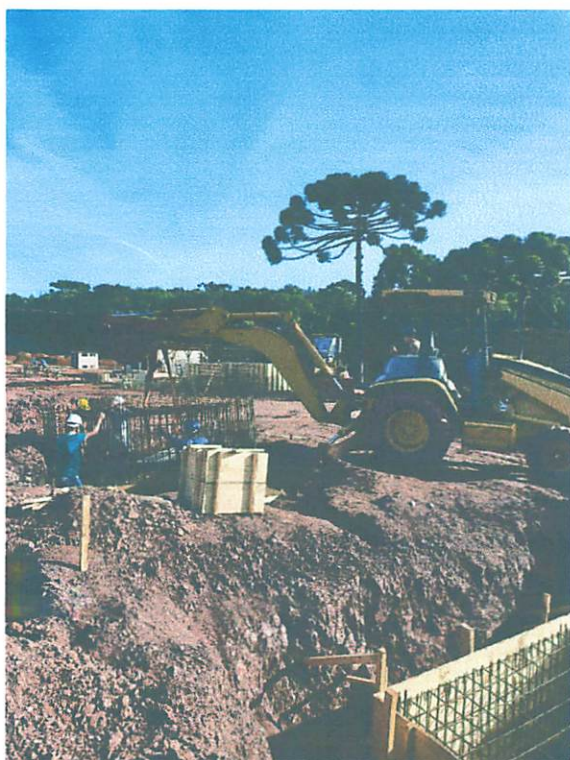



RELATÓRIO FOTOGRÁFICO 04 - MEDIÇÃO 04

CONSTRUÇÃO DE UNIDADE DE ATENÇÃO ESPECIALIZADA EM SAÚDE - HOSPITAL REGIONAL NO MUNICÍPIO DE PITANGA 1ª FASE. CONFORME PROJETOS, EM ATENDIMENTO A SECRETARIA MUNICIPAL DE SAÚDE CONVÊNIO - CAIXA ECONÔMICA FEDERAL. CONTRATO DE REPASSE OGU MS Nº 865477208 - OPERAÇÃO 102223-12, que está sendo executada pela empresa L. T. FERNANDES CONSTRUÇÃO E PAVIMENTAÇÃO EIRELI, com o Contrato Administrativo com a Prefeitura Municipal de Pitanga nº 476/2019, segue abaixo o memorial fotográfico da obra em sua fase de execução.





MUNICÍPIO DE PITANGA

CNPJ 76.172.907/0001-08

CENTRO ADMINISTRATIVO 28 DE JANEIRO, 171 - FONE (42) 3646-1122 - FAX 3646-1172
CAIXA POSTAL 11 - CEP 85.200-000 - PITANGA - PARANÁ



MUNICÍPIO DE PITANGA

CMFJ 28.232.907/0001-08

CENTRO ADMINISTRATIVO 58 DE JANEIRO, 171 - FONE (45) 3648-1122 - FAX 3648-1125
CAIXA POSTAL 11 - CEP 85.200-000 - P I T A N G A - PARANA

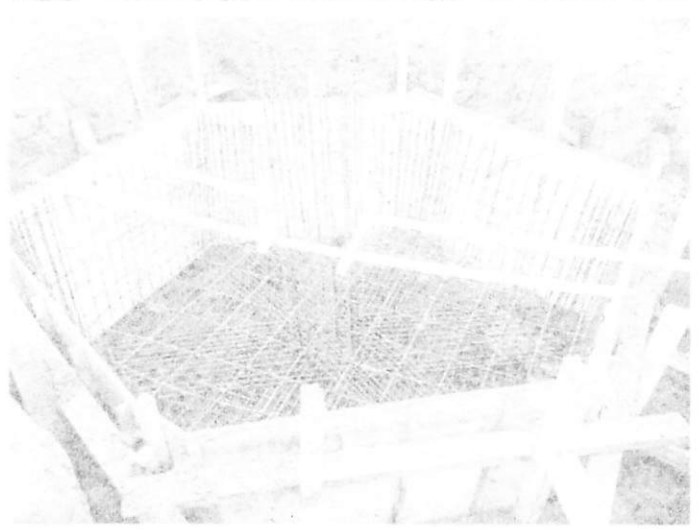
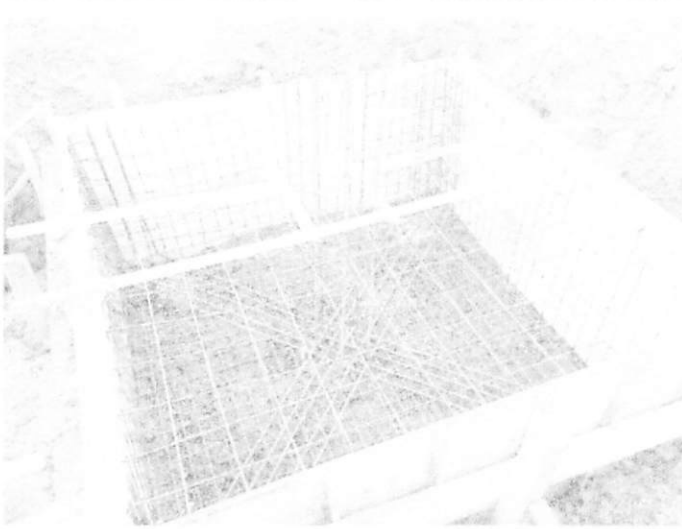
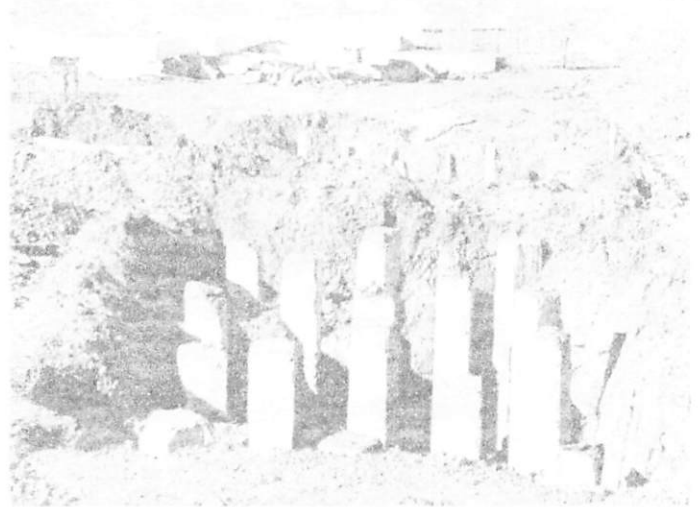



MUNICÍPIO DE PITANGA

CNPJ 76.172.907/0001-08

CENTRO ADMINISTRATIVO 28 DE JANEIRO, 171 - FONE (42) 3646-1122 - FAX 3646-1172
CAIXA POSTAL 11 - CEP 85.200-000 - PITANGA - PARANÁ



Pitanga, 03 de Junho de 2020.

Edson José Marcondes Filho
Engenheiro Civil CREA: PR - 89054/D

Engenharia Civil CREA: 06 - 88024/D
Edson José Marcondes Filho

Pitanga, 03 de Junho de 2020

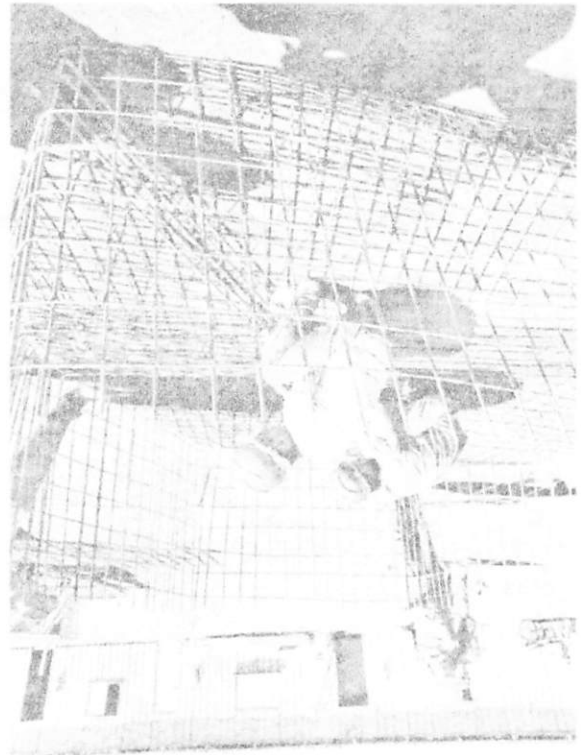

CAIXA POSTAL 44 - CEP 82.500-000 - P I T A N G A - PARANÁ
CENTRO ADMINISTRATIVO 28 DE JANEIRO, 154 - FONE (41) 3848-1155 - FAX 3848-1152
CNPJ 18.113.801/0001-08

MUNICÍPIO DE PITANGA

 PREFEITURA MUNICIPAL DE PARANAÍ SECRETARIA DE FAZENDA NOTA LEGAL - Nota Fiscal Eletrônica de Serviços	Número do RPS	Número da nota 362
	Data da emissão da nota 22/07/2020 16:03:38	
	Data do fato gerador 22/07/2020 16:03:38	
	Código de verificação QOVW46AC9	

PRESTADOR DE SERVIÇOS

Nome fantasia: NOTTI CONSTRUCAO E PAVIMENTACAO
 Nome/Razão social: L. T. FERNANDES CONSTRUCAO E PAVIMENTACAO EIRELI
 CPF/CNPJ: 78.375.987/0001-16 Inscrição municipal: 978
 Endereço: R AMAPA Número: 1544 Bairro: CENTRO CEP: 87703-380
 Complemento: SALA 01
 Município: Paranaí UF: PR
 E-mail: nereida.f@hotmail.com Site:

Inscrição estadual:
 Telefone: (44) 3424-6464
 Celular:

TOMADOR DE SERVIÇOS

Nome fantasia:
 Nome/Razão social: PREFEITURA MUNICIPAL DE PINTANGA
 CPF/CNPJ: 76.172.907/0001-08 Inscrição municipal:
 Número: 171 CEP: 85200-000 Inscrição estadual:
 Complemento:
 Município: Pitanga UF: PR
 E-mail: pitanga.jerry@yahoo.com.br Telefone: (42) 3446-1122
 Celular:

DISCRIMINAÇÃO DOS SERVIÇOS

	Valor unitário	Qtd	Valor do serviço	Base de cálculo (%)	ISS
VALOR REFERENTE A 04ª MEDIÇÃO CONFORME: CONTRATO ADMINISTRATIVO Nº476/2019 E CONTRATO DE REPASSE Nº865477/2018/MS/CAIXA PROGRAMA OBJETIVANDO A EXECUÇÃO DE AÇÕES RELATIVAS AO APERFEIÇOAMENTO DO SUS	810.349,0400	1,0000	810.349,0400	243.104,71x3,50 =	8.508,66
MATERIAL (70%).....=R\$567.244, 33 MÃO-DE-OBRA (30%).....=R\$243.104, 71					
RETENÇÕES: INSS(11%)SOBRE A MÃO-DE-OBRA =R\$26.741, 52 IMPOSTO DE RENDA (1, 5%).....=R\$12.155, 24 ISS(3, 5%)SOBRE A MÃO-DE-OBRA...=R\$ 8.508, 66					

Forma de Pagamento

Parcela	Vencimento	Tipo	Valor (R\$)	Parcela	Vencimento	Tipo	Valor (R\$)	Parcela	Vencimento	Tipo	Valor (R\$)
1		À vista	762.943,62								

RETENÇÕES FEDERAIS

PIS/PASEP	COFINS	INSS	IR	CSLL	Outras retenções
R\$ 0,00	R\$ 0,00	R\$ 26.741,52	R\$ 12.155,24	R\$ 0,00	R\$ 0,00
Valor bruto = R\$ 810.349,04		Valor líquido = R\$ 762.943,62		Crédito tributário = R\$ 0,00	

Códigos dos serviços:

07.02 - Execução, por administração, empreitada ou subempreitada, de obras de construção civil, hidráulica ou elétrica e de outras obras semelhantes, inclusive sondagem, perfuração de poços, escavação, drenagem e irrigação, terraplanagem, pavimentação, concretagem e a instalação e montagem de produtos, peças e equipamentos (exceto o fornecimento de mercadorias produzidas pelo prestador de serviços fora do local da prestação dos serviços, que fica sujeito ao ICMS).

Desc. condicionado(R\$)	Desc. incondicionado(R\$)	Deduções(R\$)	Base de cálculo(R\$)	Valor ISS(R\$)
0,00	0,00	567.244,33	243.104,71	8.508,66

 PREFEITURA MUNICIPAL DE PARANAÍ SECRETARIA DE FAZENDA NOTA LEGAL - Nota Fiscal Eletrônica de Serviços	Número do RPS	Número da nota 362
	Data da emissão da nota 22/07/2020 16:03:38	
	Data do fato gerador 22/07/2020 16:03:38	
	Código de verificação QOVW46AC9	

PRESTADOR DE SERVIÇOS

Nome fantasia: NOTTI CONSTRUCAO E PAVIMENTACAO
 Nome/Razão social: L. T. FERNANDES CONSTRUCAO E PAVIMENTACAO EIRELI
 CPF/CNPJ: 78.375.987/0001-16 Inscrição municipal: 978
 Endereço: R AMAPA Número: 1544 Bairro: CENTRO CEP: 87703-380
 Complemento: SALA 01
 Município: Paranaíba UF: PR
 E-mail: nereida.f@hotmail.com Site:

Inscrição estadual:
 Telefone: (44) 3424-6464
 Celular:

TOMADOR DE SERVIÇOS

Nome fantasia:
 Nome/Razão social: PREFEITURA MUNICIPAL DE PINTANGA
 CPF/CNPJ: 76.172.907/0001-08 Inscrição municipal: Inscrição estadual:
 Número: 171 CEP: 85200-000
 Complemento:
 Município: Pitanga UF: PR
 E-mail: pitanga.jerry@yahoo.com.br Telefone: (42) 3446-1122 Celular:

OUTRAS INFORMAÇÕES

Natureza da operação: Tributação fora do município
 Situação tributária do ISSQN: Retenção
 Local da prestação do serviço: Pitanga

Esta NFeS foi emitida com respaldo nas Leis Municipais n.º 2.384/2002 - CTM e n.º 3.838/2011 - NFeS.
 O ISS desta NFeS é devido fora deste município.

Situação desta NFS-e: Retida

CEI: 90.002.58221/72

DADOS BANCÁRIOS: CX.ECONÔMICA AG.0399 OP.003 C/C 2210-7

Valor aproximado do tributo federal - R\$ 32.697,58 (13,45%), estadual - R\$ 0,00 (0,00%), municipal - R\$ 9.626,95 (3,96%), com base na Lei 12.741/2012 e no Decreto 8.264/2014 - Fonte: IBPT



Verificar autenticidade

MUNICÍPIO DE PITANGA
ATESTADO DE NOTA FISCAL

ATESTAMOS, a veracidade da Nota Fiscal
 junto ao Portal Nacional da NF-e, em
 conformidade com a Receita Federal do Brasil

Data 23, 07, 2020

 Assinatura sob carimbo

Jerry Willian F. Fagundes
 RG 7.748.536-8
 Setor Prestação de Contas

**MUNICIPIO DE PITANGA**

Estado do Paraná - 76.172.907/0001-08

CENTRO ADM. 28 DE JANEIRO, 171 CENTRO 4236461122 CEP 85200-000

NOTA DE LIQUIDACÃO DE EMPENHO

Nº do Empenho: 5329 / 2020 Ordinário Nº da Liquidação: 4 / 2020 Data: 23/07/2020

Credor: 12000778 - L. T. FERNANDES CONSTRUCAO E PAVIMENTACAO EIRELI
Endereço: RUA AMAPA - C.E.P. - PARANAVALI - PR
C.N.P.J.: 78.375.987/0001-16 Insc. Est.:

Contas Bancária

Banco: - Agência: Conta:

Orgão: 08. SECRETARIA MUNICIPAL DE SAUDE	Processo.....: 0/2.020,00		
Unidade: 08002 FUNDO MUNICIPAL DE SAUDE	Tipo de Licitação: Concorrencia		
Prog. Trabalho: 10.301.0801.1.043. Construção/Ampliação e Reformas na Area da Saúde / Contrapartida	Nº Licitação.....: 5/2.019		
Elemento Desp.: 4.4.9.0.51.00.00. OBRAS E INSTALAÇÕES			
F. de Recurso: 303 Saúde - Receitas Vinculadas (E.C. 29/00 - 15%)			
Valor do Empenhado 110.000,00	Saldo Anterior do Empenho 101.548,23	Valor Liquidado 3.549,91	Saldo Atual do Empenho 97.998,32

Motivo: CONSTRUÇÃO DE UNIDADE DE ATENÇÃO ESPECIALIZADA EM SAÚDE - HOSPITAL REGIONAL NO MUNICÍPIO DE PITANGA 1ª FASE, CONFORME PROJETOS, EM ATENDIMENTO A SECRETARIA MUNICIPAL DE SAÚDE, CONVÊNIO - CAIXA ECONÔMICA FEDERAL, CONTRATO DE REPASSE OGU MS Nº 865477/208 - OPERAÇÃO 1052223-15.
REEMPENHO DO VALOR TOTAL DE CONTRAPARTIDA MUNICIPAL.
ESTE REEMPENHO SE FAZ NECESSÁRIA PARA ABRANGER O VALOR TOTAL DA CONTRAPARTIDA MUNICIPAL REFERENTE AO REPASSE CITADO ACIMA. O EMPENHO ANTERIOR A ESTE ENGLOBALVA APENAS PARTE DOS VALORES DE CONTRAPARTIDA.

ITEM	QTD	UN	ESPECIFICAÇÃO	VLR. UNITÁRIO
54730	1,00	SERVIÇ	CONSTRUÇÃO DE UNIDADE DE ATENÇÃO ESPECIALIZADA I	110.000,00

Documentos Fiscais:

	Nº Documento	Valor	Série	Data
NOTA FISCAL ELETRÔNICA	362	3.549,91	Outras Sér	22/07/2020

Valor Liquidado a Pagar : 3.549,91

Ordenador/Responsável Pela Liquidação

EMILLY CAROLINE SAKURAI

Preenchido Pelo Usuário: Jerry Willian Fa

**MUNICIPIO DE PITANGA**

Estado do Paraná - 76.172.907/0001-08

CENTRO ADM. 28 DE JANEIRO, 171 CENTRO 4236461122 CEP 85200-000

NOTA DE LIQUIDACÃO DE EMPENHO

Nº do Empenho: 14592 / 2019 Global Nº da Liquidação: 8 / 2020 Data: 23/07/2020

Credor: 12000778 - L. T. FERNANDES CONSTRUCAO E PAVIMENTACAO EIRELI

Endereço: RUA AMAPA - C.E.P. - PARANAVALI - PR

C.N.P.J.: 78.375.987/0001-16 Insc. Est.:

Contas Bancária

Banco: - Agência: Conta:

Orgão: 08. SECRETARIA MUNICIPAL DE SAUDE	Processo.....: 0/2.019,00		
Unidade: 08002 FUNDO MUNICIPAL DE SAUDE	Tipo de Licitação: Concorrência		
Prog. Trabalho: 10.301.0801.1.043. Construção/Ampliação e Reformas na Area da Saúde / Contrapartida	Nº Licitação.....: 5/2.019		
Elemento Desp.: 4.4.9.0.51.00.00. OBRAS E INSTALAÇÕES			
F. de Recurso: 343 Construção de unidade de atenção especializada em saúde - contrato nº 8			
Valor do Empenhado 23.319.584,21	Saldo Anterior do Empenho 22.005.189,86	Valor Liquidado 806.799,13	Saldo Atual do Empenho 21.198.390,73

Motivo: CONSTRUÇÃO DE UNIDADE DE ATENÇÃO ESPECIALIZADA EM SAÚDE - HOSPITAL REGIONAL NO MUNICÍPIO DE PITANGA 1ª FASE, CONFORME PROJETOS, EM ATENDIMENTO A SECRETARIA MUNICIPAL DE SAÚDE, CONVÊNIO - CAIXA ECONÔMICA FEDERAL, CONTRATO DE REPASSE OGU MS Nº 865477/208 - OPERAÇÃO 1052223-15.

ITEM	QTD	UN	ESPECIFICAÇÃO	VLR. UNITÁRIO
54730	1,00	SERV	CONSTRUÇÃO DE UNIDADE DE ATENÇÃO ESPECIALIZADA I	23.319.584,21

Documentos Fiscais:

	Nº Documento	Valor	Série	Data
NOTA FISCAL ELETRÔNICA	362	806.799,13	Outras Sér	22/07/2020

Valor Liquidado a Pagar : 806.799,13

Ordenador/Responsável Pela Liquidação

EMILLY CAROLINE SAKURAI

Preenchido Pelo Usuário: Jerry Willian Fa

**MUNICIPIO DE PITANGA****ESTADO DO PARANÁ - 76.172.907/0001-08****Exercício: 2020****NOTA DE PAGAMENTO DE DESPESA ORÇAMENTÁRIA****nº Ordem Pagamento: 8956 / 2020****Credor: 2000778 L. T. FERNANDES CONSTRUCAO E PAVIMENTACAO EIRELI****Endereço: RUA AMAPA - C.E.P. - PARANAÍ - PR****C.N.P.J.: 78.375.987/0001-16 Insc. Est.:****Órgão: 08. SECRETARIA MUNICIPAL DE SAUDE****Unidade: 08.002. FUNDO MUNICIPAL DE SAUDE****Prog. Trabalho: 10.301.0801.1.043. Construção/Ampliação e Reformas na Area da Saúde / Contrapartida****Elemento Desp.: 4.4.90.51.00.00 OBRAS E INSTALAÇÕES****Fonte Rec.: 303 Saúde - Receitas Vinculadas (E.C. 29/00 - 15%) 00303**

<i>EMPENHO</i>	<i>LIQUIDAÇÃO</i>	<i>PROCESSO</i>	<i>VLR. EMPENHO</i>	<i>VLR. LIQUIDAÇÃO</i>	<i>VLR. A PAGAR</i>
5329 / 2020	4 / 2020	0 / 2.020,00	110.000,00	3.549,91	3.549,91

Histórico:

TOTAL DA ORDEM: 3.549,91**Banco: 710330 - Convênio Ministério da Saúde - Construção de Unidade de Atenção Especializada em Saúde - 865477/18 1946 710330**

RECEBI DO MUNICÍPIO DE PITANGA A IMPORTÂNCIA NO VALOR DE R\$ 3.549,91 (três mil quinhentos e quarenta e nove reais e noventa e um centavos)

Data_____
L. T. FERNANDES CONSTRUCAO E PAVIMENTACAO EIRELI

AUTORIZO O PAGAMENTO.

PITANGA, 28 de julho de 2020.

OSVALDO RACHELLE
Controle Interno_____
ISAMARA MARLI CALLEGARI BARBOSA
Secretária da Fazenda

**MUNICIPIO DE PITANGA****ESTADO DO PARANÁ - 76.172.907/0001-08**

Exercício: 2020

NOTA DE PAGAMENTO DE DESPESA ORÇAMENTÁRIA

nº Ordem Pagamento: 8957 / 2020

Credor: 1000778 L. T. FERNANDES CONSTRUCAO E PAVIMENTACAO EIRELI

Endereço: RUA AMAPA - C.E.P. - PARANAÍ - PR

C.N.P.J.: 78.375.987/0001-16 Insc. Est.:

Órgão: 08. SECRETARIA MUNICIPAL DE SAUDE

Unidade: 08.002. FUNDO MUNICIPAL DE SAUDE

Prog. Trabalho: 10.301.0801.1.043. Construção/Ampliação e Reformas na Area da Saúde / Contrapartida

Elemento Desp.: 4.4.90.51.00.00 OBRAS E INSTALAÇÕES

Fonte Rec.: 343 Construção de unidade de atenção especializada em saúde - contr 343

EMPENHO	LIQUIDACÃO	PROCESSO	VLR. EMPENHO	VLR. LIQUIDACÃO	VLR. A PAGAR
14592 / 2019	8 / 2020	0 / 2.019,00	23.209.584,21	806.799,13	759.393,71

Histórico:

Retenções:

218810102	INSS	26.741,52
218810104	IMPOSTO SOBRE A RENDA RETIDO NA FONTE - IRRF DEVIDO AO TESOURO	12.155,24
218810109	ISS	8.508,66
Total Retenções:		47.405,42

TOTAL DA ORDEM: 759.393,71

Banco: 710330 - Convênio Ministério da Saúde - Construção de Unidade de Atenção Especializada em Saúde - 865477/18 1946 710330

RECEBI DO MUNICÍPIO DE PITANGA A IMPORTÂNCIA NO VALOR DE R\$ 759.393,71 (setecentos e cinquenta e nove mil trezentos e noventa e três reais e setenta e um centavos)

Data_____
L. T. FERNANDES CONSTRUCAO E PAVIMENTACAO EIRELI

AUTORIZO O PAGAMENTO.

PITANGA, 28 de julho de 2020.

OSVALDO RACHELLE
Controle Interno_____
ISAMARA MARLI CALLEGARI BARBOSA
Secretária da Fazenda

**MUNICIPIO DE PITANGA****ESTADO DO PARANÁ - 76.172.907/0001-08****Exercício: 2020****NOTA DE PAGAMENTO DE DESPESA ORÇAMENTÁRIA****nº Ordem Pagamento: 9873 / 2020****Credor: 12000778 - L. T. FERNANDES CONSTRUCAO E PAVIMENTACAO EIRELI****Endereço: RUA AMAPA - C.E.P. - PARANAÍ - PR****C.N.P.J.: 78.375.987/0001-16 Insc. Est.:****Órgão: 08. SECRETARIA MUNICIPAL DE SAUDE****Unidade: 08.002. FUNDO MUNICIPAL DE SAUDE****Prog. Trabalho: 10.301.0801.1.043. Construção/Ampliação e Reformas na Area da Saúde / Contrapartida****Elemento Desp.: 4.4.90.51.00.00 OBRAS E INSTALAÇÕES****Fonte Rec.: 343 Construção de unidade de atenção especializada em saúde - contr 343**

EMPENHO	LIQUIDAÇÃO	PROCESSO	VLR. EMPENHO	VLR. LIQUIDAÇÃO	VLR. A PAGAR
14592 / 2019	9 / 2020	0 / 2019	23.209.584,21	3.806,52	3.437,40

Histórico:

Retenções:

218810109	ISS	66,25
218810104	IMPOSTO SOBRE A RENDA RETIDO NA FONTE - IRRF DEVIDO AO TESOURO	94,65
218810102	INSS	208,22
Total Retenções:		369,12

TOTAL DA ORDEM: 3.437,40**Banco: 710330 - Convênio Ministério da Saúde - Construção de Unidade de
Atenção Especializada em Saúde - 865477/18****1946****710330**

AUTORIZO O PAGAMENTO.

PITANGA, 13 de agosto de 2020.

OSVALDO RACHELLE
Controle Interno**Este documento foi assinado eletronicamente com base no decreto municipal Nº 116/2020.**

Assinado por Sidnei, ocupante do cargo adm, com matrícula número 1.

Assinado por ISAMARA MARLI CALLEGARI BARBOSA, ocupante do cargo Secretária da Fazenda, com matrícula número .



MUNICIPIO DE PITANGA
Estado do Paraná
Secretaria de Administração e Finanças
76.172.907/0001-08
Centro Administrativo 28 de Janeiro, nº 171, Centro

GUIA DE RECOLHIMENTO
VENCIMENTO: 14/09/2020
NÃO RECEBER APÓS O VENCIMENTO

Tipo/Cadastro: 9 - 7131 - L. T. FERNANDES CONSTRUCAO E PAVIMENTACAO EIRELI

Dados Contribuinte:

Tipo/Cadastro: 9 - 7131 - L. T. FERNANDES CONSTRUCAO E PAVIMENTACAO EIRELI
CPF/CNPJ: 78.375.987/0001-16
Endereço: R RUA AMAPA, 1544
Complemento:
Bairro: CENTRO
Cidade: Paranavaí - PR

Valor por Dívida				Valor por Dívida							
Ano	Dívida Desc	Sub	Parcelas	Valor	Situação	Ano	Dívida Desc	Subdiv	Parcelas	Valor	Situação
2020	486 ISSQN RETI	108	9	66,25	NO.EX						
Tomador Município de Pitanga DMS - 08/2020 NFS-e 368 Contrato 476/2019											

Exercício Dívida	SubDívida	Parcela	Informação para Baixa	Data Vencimento	Valor a Pagar
			12000000000073403	14/09/2020	66,25

Autenticação - via contribuinte

<p>MUNICIPIO DE PITANGA Secretaria de Administração e Finanças 76.172.907/0001-08 Centro Administrativo 28 de Janeiro, nº 171, Centro</p>		<p>GUIA DE RECOLHIMENTO VENCIMENTO: 14/09/2020 NÃO RECEBER APÓS O VENCIMENTO</p>	
Tributo Agrupado		Após o vencimento cobrar: - Juros de 1% ao mês e/ou fração (0.033 ao dia); - E multa de 0,33% ao dia. (Limite 20%)	
Dados Contribuinte: Cadastro: 9 - 7131 L. T. FERNANDES CONSTRUCAO E PAVIMENTACAO EIRELI Endereço: R RUA AMAPA, 1544 Bairro: CENTRO Cidade: Paranavaí-PR		Dados Imóvel/Empresa: Endereço: R RUA AMAPA, 1544 Bairro: CENTRO Cidade: Paranavaí-PR Complemento: SALA 01 Zona: Quadra: Data:	
Data de Emissão	Informação para Baixa	Data de Vencimento	
12/08/2020	12000000000073403	14/09/2020	
Exercício Dívida	SubDívida	Parcela	Valor Original R\$
			66,25
Observação		Valor Juros R\$	Valor Correção Monetária R\$
Após o vencimento cobrar: - Juros de 1% ao mês e/ou fração (0.033 ao dia); - E multa de 0,33% ao dia. (Limite 20%)		0,00	0,00
		Valor Desconto R\$	Valor a Pagar R\$
		0,00	66,25

8168000000-1 | 66253362202-0 | 00914120000-7 | 00000073403-8

Autenticação Mecânica





MUNICIPIO DE PITANGA
Estado do Paraná
Secretaria de Administração e Finanças
76.172.907/0001-08

Centro Administrativo 28 de Janeiro, nº 171, Centro

Tipo/Cadastro: 9 - 7131 - L. T. FERNANDES CONSTRUCAO E PAVIMENTACAO EIRELI

GUIA DE RECOLHIMENTO

VENCIMENTO: 14/09/2020

NÃO RECEBER APÓS O VENCIMENTO

Dados Contribuinte:

Tipo/Cadastro: 9 - 7131 - L. T. FERNANDES CONSTRUCAO E PAVIMENTACAO EIRELI
CPF/CNPJ: 78.375.987/0001-16
Endereço: R RUA AMAPA, 1544
Complemento:
Bairro: CENTRO
Cidade: Paranavaí - PR

Valor por Dívida

Ano	Dívida Desc	Sub	Parcelas
2020	271 IMPOSTO DE	7	1

Valor	Situação
94,65	NO.EX

Tomador Município de Pitanga
DMS - 08/2020
NFS-e 368
Contrato 476/2019

Valor por Dívida

Ano	Dívida Desc	Subdiv	Parcelas

Valor	Situação

Exercício Dívida	SubDívida	Parcela	Informação para Baixa	Data Vencimento	Valor a Pagar
			12000000000073411	14/09/2020	94,65

Autenticação - via contribuinte



MUNICIPIO DE PITANGA
Secretaria de Administração e Finanças
76.172.907/0001-08
Centro Administrativo 28 de Janeiro, nº 171, Centro

GUIA DE RECOLHIMENTO
VENCIMENTO: 14/09/2020
NÃO RECEBER APÓS O VENCIMENTO

Tributo
Agrupado

Após o vencimento cobrar:

- Juros de 1% ao mês e/ou fração (0.033 ao dia);
- E multa de 0,33% ao dia. (Limite 20%)

Dados Contribuinte:

Cadastro: 9 - 7131 L. T. FERNANDES CONSTRUCAO E PAVIMENTACAO EIRELI
Endereço: R RUA AMAPA, 1544
Bairro: CENTRO Cidade: Paranavaí-PR

Dados Imóvel/Empresa:

Endereço: R RUA AMAPA, 1544
Bairro: CENTRO
Cidade: Paranavaí-PR
Complemento: SALA 01
Zona: Quadra: Data:

Data de Emissão

12/08/2020

Informação para Baixa

12000000000073411

Data de Vencimento

14/09/2020

Exercício Dívida	SubDívida	Parcela

Valor Original R\$
94,65

Valor Correção Monetária R\$
0,00

Observação

Após o vencimento cobrar:
- Juros de 1% ao mês e/ou fração (0.033 ao dia);
- E multa de 0,33% ao dia. (Limite 20%)

Valor Juros R\$
0,00

Valor Multa R\$
0,00

Valor Desconto R\$
0,00

Valor a Pagar R\$
94,65

8168000000-1 | 94653362202-7 | 00914120000-7 | 00000073411-1

Autenticação Mecânica





MUNICIPIO DE PITANGA
Estado do Paraná
Secretaria de Administração e Finanças
76.172.907/0001-08
Centro Administrativo 28 de Janeiro, nº 171, Centro

GUIA DE RECOLHIMENTO
VENCIMENTO: 24/08/2020

NÃO RECEBER APÓS O VENCIMENTO

Tipo/Cadastro: 9 - 7131 - L. T. FERNANDES CONSTRUCAO E PAVIMENTACAO EIRELI

Dados Contribuinte:

Tipo/Cadastro: 9 - 7131 - L. T. FERNANDES CONSTRUCAO E PAVIMENTACAO EIRELI
CPF/CNPJ: 78.375.987/0001-16
Endereço: R RUA AMAPA, 1544
Complemento:
Bairro: CENTRO
Cidade: Paranavaí - PR

Valor por Dívida

Ano Dívida	Desc	Sub	Parcelas	Valor	Situação
2020	486 ISSQN RETI	107	8	8.508,66	NO.EX

Valor por Dívida

Ano Dívida	Desc	Subdiv	Parcelas	Valor	Situação

Tomador Município de Pitanga
DMS - julho/2020
NFS-e 362
Contrato 476/2019

Exercício Dívida	SubDívida	Parcela	Informação para Baixa	Data Vencimento	Valor a Pagar
			12000000000071950	24/08/2020	8.508,66

Autenticação - via contribuinte



MUNICIPIO DE PITANGA
Secretaria de Administração e Finanças
76.172.907/0001-08
Centro Administrativo 28 de Janeiro, nº 171, Centro

GUIA DE RECOLHIMENTO
VENCIMENTO: 24/08/2020
NÃO RECEBER APÓS O VENCIMENTO

Tributo
Agrupado

Após o vencimento cobrar:
- Juros de 1% ao mês e/ou fração (0,033 ao dia);
- E multa de 0,33% ao dia. (Limite 20%)

Dados Contribuinte:
Cadastro: 9 - 7131 L. T. FERNANDES CONSTRUCAO E PAVIMENTACAO EIRELI
Endereço: R RUA AMAPA, 1544
Bairro: CENTRO Cidade: Paranavaí-PR

Dados Imóvel/Empresa:
Endereço: R RUA AMAPA, 1544
Bairro: CENTRO
Cidade: Paranavaí-PR
Complemento: SALA 01
Zona: Quadra: Data:

Data de Emissão	Informação para Baixa	Data de Vencimento		
23/07/2020	12000000000071950	24/08/2020		
Exercício Dívida	SubDívida	Parcela	Valor Original R\$	Valor Correção Monetária R\$
			8.508,66	0,00
Observação	Valor Juros R\$	Valor Multa R\$		
Após o vencimento cobrar: - Juros de 1% ao mês e/ou fração (0,033 ao dia); - E multa de 0,33% ao dia. (Limite 20%)	0,00	0,00		
	Valor Desconto R\$	Valor a Pagar R\$		
	0,00	8.508,66		

8168000085-2 | 08663362202-1 | 00824120000-8 | 00000071950-0

Autenticação Mecânica



1ª Via - INSS - 2ª Via CONTRIBUINTE

 <p>MINISTÉRIO DA PREVIDÊNCIA SOCIAL - MPS INSTITUTO NACIONAL DO SEGURO SOCIAL - INSS SECRETARIA DA RECEITA PREVIDENCIÁRIA - SRP</p> <p>GUIA DA PREVIDÊNCIA SOCIAL - GPS</p>	3 - CÓDIGO DE PAGAMENTO	2658	
	4 - COMPETÊNCIA	08/2020	
	5 - IDENTIFICADOR	90.002.58221/7.2	
1 - NOME OU RAZÃO SOCIAL / FONE / ENDEREÇO CEI 90.002.58221/7.2 L. T. FERNANDES CONSTRUCAO E PAVIMENTACAO EIRELI /OBRA AVENIDA UNIVERSITARIA COMPLEMENTO LOTE 01-B SN PITANGA PR CEP 85200-000	6 - VALOR DO INSS	208,22	
	7 -		
	8 -		
2 - VENCIMENTO (Uso exclusivo INSS)	18/09/2020	9 - VALOR OUTRAS ENTIDADES	0,00
ATENÇÃO: É vedada a utilização de GPS para recolhimento de receita de valor inferior ao estipulado em resolução publicada pelo INSS. A receita que resultar valor inferior deverá ser adicionada à contribuição ou importância correspondente nos meses subsequentes, até que o total seja igual ou superior ao valor mínimo fixado.	10 - ATM/MULTA E JUROS	0,00	
	11 - TOTAL	208,22	
AUTENTICAÇÃO BANCÁRIA			

30

1ª Via - INSS - 2ª Via CONTRIBUINTE

 <p>MINISTÉRIO DA PREVIDÊNCIA SOCIAL - MPS INSTITUTO NACIONAL DO SEGURO SOCIAL - INSS SECRETARIA DA RECEITA PREVIDENCIÁRIA - SRP</p> <p>GUIA DA PREVIDÊNCIA SOCIAL - GPS</p>	3 - CÓDIGO DE PAGAMENTO	2658	
	4 - COMPETÊNCIA	08/2020	
	5 - IDENTIFICADOR	90.002.58221/7.2	
1 - NOME OU RAZÃO SOCIAL / FONE / ENDEREÇO CEI 90.002.58221/7.2 L. T. FERNANDES CONSTRUCAO E PAVIMENTACAO EIRELI /OBRA AVENIDA UNIVERSITARIA COMPLEMENTO LOTE 01-B SN PITANGA PR CEP 85200-000	6 - VALOR DO INSS	208,22	
	7 -		
	8 -		
2 - VENCIMENTO (Uso exclusivo INSS)	18/09/2020	9 - VALOR OUTRAS ENTIDADES	0,00
ATENÇÃO: É vedada a utilização de GPS para recolhimento de receita de valor inferior ao estipulado em resolução publicada pelo INSS. A receita que resultar valor inferior deverá ser adicionada à contribuição ou importância correspondente nos meses subsequentes, até que o total seja igual ou superior ao valor mínimo fixado.	10 - ATM/MULTA E JUROS	0,00	
	11 - TOTAL	208,22	
AUTENTICAÇÃO BANCÁRIA			



MUNICIPIO DE PITANGA
Estado do Paraná
Secretaria de Administração e Finanças
76.172.907/0001-08
Centro Administrativo 28 de Janeiro, nº 171, Centro

GUIA DE RECOLHIMENTO
VENCIMENTO: 24/08/2020
NÃO RECEBER APÓS O VENCIMENTO

Tipo/Cadastro: 9 - 7131 - L. T. FERNANDES CONSTRUCAO E PAVIMENTACAO EIRELI

Dados Contribuinte:

Tipo/Cadastro: 9 - 7131 - L. T. FERNANDES CONSTRUCAO E PAVIMENTACAO EIRELI
CPF/CNPJ: 78.375.987/0001-16
Endereço: R RUA AMAPA, 1544
Complemento:
Bairro: CENTRO
Cidade: Paranavaí - PR

Valor por Dívida				Valor por Dívida							
Ano	Dívida Desc	Sub	Parcelas	Valor	Situação	Ano	Dívida Desc	Subdiv	Parcelas	Valor	Situação
2020	271 IMPOSTO DE	5	1	12.155,24	NO.EX						

Tomador Município de Pitanga
DMS - julho/2020
NFS-e 362
Contrato 476/2019

Exercício Dívida	SubDívida Parcela	Informação para Baixa	Data Vencimento	Valor a Pagar
		12000000000071949	24/08/2020	12.155,24

Autenticação - via contribuinte

<p>MUNICIPIO DE PITANGA Secretaria de Administração e Finanças 76.172.907/0001-08 Centro Administrativo 28 de Janeiro, nº 171, Centro</p>		<p>GUIA DE RECOLHIMENTO VENCIMENTO: 24/08/2020 NÃO RECEBER APÓS O VENCIMENTO</p>	
Tributo Agrupado		Após o vencimento cobrar: - Juros de 1% ao mês e/ou fração (0.033 ao dia); - E multa de 0,33% ao dia. (Limite 20%)	
Dados Contribuinte: Cadastro: 9 - 7131 L. T. FERNANDES CONSTRUCAO E PAVIMENTACAO EIRELI Endereço: R RUA AMAPA, 1544 Bairro: CENTRO Cidade: Paranavaí-PR		Dados Imóvel/Empresa: Endereço: R RUA AMAPA, 1544 Bairro: CENTRO Cidade: Paranavaí-PR Complemento: SALA 01 Zona: Quadra: Data:	
Data de Emissão 23/07/2020	Informação para Baixa 12000000000071949	Data de Vencimento 24/08/2020	
Exercício Dívida SubDívida Parcela	Valor Original R\$ 12.155,24	Valor Correção Monetária R\$ 0,00	
Observação Após o vencimento cobrar: - Juros de 1% ao mês e/ou fração (0.033 ao dia); - E multa de 0,33% ao dia. (Limite 20%)	Valor Juros R\$ 0,00	Valor Multa R\$ 0,00	
	Valor Desconto R\$ 0,00	Valor a Pagar R\$ 12.155,24	

Autenticação Mecânica

8169000121-4 | 55243362202-4 | 00824120000-8 | 00000071949-2



1ª Via - INSS - 2ª Via - CONTRIBUINTE

 PREVIDÊNCIA SOCIAL MINISTÉRIO DA PREVIDÊNCIA SOCIAL - MPS INSTITUTO NACIONAL DO SEGURO SOCIAL - INSS SECRETARIA DA RECEITA PREVIDENCIÁRIA - SRP GUIA DA PREVIDÊNCIA SOCIAL - GPS	3 - CÓDIGO DE PAGAMENTO	2658	
	4 - COMPETÊNCIA	07/2020	
	5 - IDENTIFICADOR	90.002.58221/7.2	
1 - NOME OU RAZÃO SOCIAL / FONE / ENDEREÇO CEI 90.002.58221/7.2 L. T. FERNANDES CONSTRUCAO E PAVIMENTACAO EIRELI/OBRA AVENIDA UNIVERSITARIA COMPLEMENTO LOTE 01-B SN PITANGA PR CEP 85200-000	6 - VALOR DO INSS	26.741,52	
	7 -		
	8 -		
2 - VENCIMENTO (Uso exclusivo INSS)	20/08/2020	9 - VALOR OUTRAS ENTIDADES	0,00
ATENÇÃO: É vedada a utilização de GPS para recolhimento de receita de valor inferior ao estipulado em resolução publicada pelo INSS. A receita que resultar valor inferior deverá ser adicionada à contribuição ou importância correspondente nos meses subsequentes, até que o total seja igual ou superior ao valor mínimo fixado.	10 - ATM/MULTA E JUROS	0,00	
	11 - TOTAL	26.741,52	
AUTENTICAÇÃO BANCÁRIA			

1ª Via - INSS - 2ª Via - CONTRIBUINTE

 PREVIDÊNCIA SOCIAL MINISTÉRIO DA PREVIDÊNCIA SOCIAL - MPS INSTITUTO NACIONAL DO SEGURO SOCIAL - INSS SECRETARIA DA RECEITA PREVIDENCIÁRIA - SRP GUIA DA PREVIDÊNCIA SOCIAL - GPS	3 - CÓDIGO DE PAGAMENTO	2658	
	4 - COMPETÊNCIA	07/2020	
	5 - IDENTIFICADOR	90.002.58221/7.2	
1 - NOME OU RAZÃO SOCIAL / FONE / ENDEREÇO CEI 90.002.58221/7.2 L. T. FERNANDES CONSTRUCAO E PAVIMENTACAO EIRELI/OBRA AVENIDA UNIVERSITARIA COMPLEMENTO LOTE 01-B SN PITANGA PR CEP 85200-000	6 - VALOR DO INSS	26.741,52	
	7 -		
	8 -		
2 - VENCIMENTO (Uso exclusivo INSS)	20/08/2020	9 - VALOR OUTRAS ENTIDADES	0,00
ATENÇÃO: É vedada a utilização de GPS para recolhimento de receita de valor inferior ao estipulado em resolução publicada pelo INSS. A receita que resultar valor inferior deverá ser adicionada à contribuição ou importância correspondente nos meses subsequentes, até que o total seja igual ou superior ao valor mínimo fixado.	10 - ATM/MULTA E JUROS	0,00	
	11 - TOTAL	26.741,52	
AUTENTICAÇÃO BANCÁRIA			



Comprovante de pagamento de IPTU/ISS/T.L.F.I./T.F.A./T.F.E.

Via Internet Banking CAIXA

Nome:	FUNDO MUNICIPAL DE SAUDE PITANGA
Conta de débito:	1946 / 006 / 00071075-5

Representação numérica do código de barras:
816800000001 662533622020 009141200007 000000734038

Convênio:	PM DE PITANGA-PR
Valor:	66,25
Data de vencimento:	14/09/2020
Identificação da operação:	ISS LT FERRENDES

Data de débito:	14/08/2020
Data/hora da operação:	14/08/2020 09:09:14

Código da operação:	00188477
Chave de segurança:	JLYRK1RT2SRVZPA9

SAC CAIXA: 0800 726 0101
Pessoas com deficiência auditiva: 0800 726 2492
Ouvidoria: 0800 725 7474
Help Desk CAIXA: 0800 726 0104



Comprovante de pagamento de IPTU/ISS/T.L.F.I./T.F.A./T.F.E.

Via Internet Banking CAIXA

Nome:	FUNDO MUNICIPAL DE SAUDE PITANGA
Conta de débito:	1946 / 006 / 00071075-5
Representação numérica do código de barras:	
816800000001 946533622027 009141200007 000000734111	
Convênio:	PM DE PITANGA-PR
Valor:	94,65
Data de vencimento:	14/09/2020
Identificação da operação:	IR LT FERNANDES
Data de débito:	14/08/2020
Data/hora da operação:	14/08/2020 09:08:22
Código da operação:	00188157
Chave de segurança:	Z1S59GMCV7P1KHQV

SAC CAIXA: 0800 726 0101
Pessoas com deficiência auditiva: 0800 726 2492
Ouvidoria: 0800 725 7474
Help Desk CAIXA: 0800 726 0104



Comprovante de pagamento de Guia da Previdência Social
Via Internet Banking CAIXA

Documento pago dentro das condições definidas pela portaria MPAS NR. 375, de 25/01/2001

Nome:	FUNDO MUNICIPAL DE SAUDE PITANGA
Conta de débito:	1946 / 006 / 00071075-5

 MINISTÉRIO DA PREVIDÊNCIA E ASSISTÊNCIA SOCIAL - MPAS INSTITUTO NACIONAL DO SEGURO NACIONAL - INSS PREVIDÊNCIA SOCIAL GUIA DA PREVIDÊNCIA SOCIAL - GPS	03- CÓDIGO DE PAGAMENTO	2658
	04- COMPETÊNCIA	08/2020
01- NOME OU RAZÃO SOCIAL/ENDEREÇO/FONE LT FERNANDES CONST E PAVIM EIRÉL AVENIDA UNIVERSITARIA LOTE 01B 000-00000000	05- IDENTIFICADOR	00900025822172
	06- VALOR DO INSS	208,22
02- VENCIMENTO (Uso Exclusivo INSS)	07-	
	08-	
ATENÇÃO É vedada a utilização de GPS para recolhimento de receita de valor inferior estipulado em Resolução publicada pelo INSS. A receita que resultar inferior deverá ser adicionada à contribuição ou importância correspondente nos meses subsequentes, até que o total seja igual ou superior ao valor mínimo fixado.	09- VALOR DE OUTRAS ENTIDADES	0,00
	10- ATM/MULTA E JUROS	0,00
	11- VALOR TOTAL	208,22
		12- AUTENTICAÇÃO BANCÁRIA CEFIC 14082020 194600600071075 824741

Data/hora da operação:	14/08/2020 09:06:46
-------------------------------	---------------------

Código da operação: 00824741
Chave de segurança: UTW5ZVJ1NK9XUVVR

Operação realizada com sucesso conforme as informações fornecidas pelo cliente.

SAC CAIXA: 0800 726 0101
Pessoas com deficiência auditiva: 0800 726 2492
Ouvidoria: 0800 725 7474
Help Desk CAIXA: 0800 726 0104

**Comprovante de pagamento de IPTU/ISS/T.L.F.I./T.F.A./T.F.E.**

Via Internet Banking CAIXA

Nome:	FUNDO MUNICIPAL DE SAUDE PITANGA
Conta de débito:	1946 / 006 / 00071075-5

Representação numérica do código de barras:
816800000852 086633622021 008241200008 000000719500

Convênio:	PM DE PITANGA-PR
Valor:	8.508,66
Data de vencimento:	24/08/2020
Identificação da operação:	ISS LT FERRENDES

Data de débito:	29/07/2020
Data/hora da operação:	29/07/2020 12:31:22

Código da operação:	00043837
Chave de segurança:	7ZTPN5T4L9Z47320

SAC CAIXA: 0800 726 0101
Pessoas com deficiência auditiva: 0800 726 2492
Ouvidoria: 0800 725 7474
Help Desk CAIXA: 0800 726 0104



2ª Via - Comprovante de pagamento de tributos do governo

Via Internet Banking CAIXA

Nome:	FUNDO MUNICIPAL DE SAUDE PITANGA
Conta de débito:	1946 / 006 / 00071075-5

Representação numérica do código de barras:			
816900001214	552433622024	008241200008	000000719492

Convênio:	PM DE PITANGA-PR
Valor:	12.155,24
Identificação da operação:	IR LT FERNANDES

Data de débito:	29/07/2020
Data/hora da operação:	29/07/2020

Código da operação:	00043679
Chave de segurança:	P3TENQKAY7KPTM5Y

SAC CAIXA: 0800 726 0101
Pessoas com deficiência auditiva: 0800 726 2492
Ouvidoria: 0800 725 7474
Help Desk CAIXA: 0800 726 0104



**Comprovante de pagamento de Guia da Previdência Social
Via Internet Banking CAIXA**

Documento pago dentro das condições definidas pela portaria MPAS NR. 375, de 25/01/2001

Nome:	FUNDO MUNICIPAL DE SAUDE PITANGA
Conta de débito:	1946 / 006 / 00071075-5

 PREVIDÊNCIA SOCIAL	MINISTÉRIO DA PREVIDÊNCIA E ASSISTÊNCIA SOCIAL - MPAS INSTITUTO NACIONAL DO SEGURO NACIONAL - INSS	03- CÓDIGO DE PAGAMENTO	2658
	GUIA DA PREVIDÊNCIA SOCIAL - GPS	04- COMPETÊNCIA	07/2020
01- NOME OU RAZÃO SOCIAL/ENDEREÇO/FONE LT FERNANDESCONSTR E PAV EIRELI AVENIDA UNIVERSITARIA LOTE 01B 000-00000000		05- IDENTIFICADOR	00900025822172
		06- VALOR DO INSS	26.741,52
02- VENCIMENTO (Uso Exclusivo INSS)		07-	
		08-	
ATENÇÃO É vedada a utilização de GPS para recolhimento de receita de valor inferior estipulado em Resolução publicada pelo INSS. A receita que resultar inferior deverá ser adicionada à contribuição ou importância correspondente nos meses subsequentes, até que o total seja igual ou superior ao valor mínimo fixado.		09- VALOR DE OUTRAS ENTIDADES	0,00
		10- ATM/MULTA E JUROS	0,00
		11- VALOR TOTAL	26.741,52
12- AUTENTICAÇÃO BANCÁRIA CEFIC 29072020 194600600071075 844878			

Identificação da operação:	INSS LT FERNANDES
Data/hora da operação:	29/07/2020 12:26:35

Código da operação:	00844878
Chave de segurança:	0HFCY4F2E54CF9N5

Operação realizada com sucesso conforme as informações fornecidas pelo cliente.

SAC CAIXA: 0800 726 0101
Pessoas com deficiência auditiva: 0800 726 2492
Ouvidoria: 0800 725 7474
Help Desk CAIXA: 0800 726 0104



DOC ou TED Eletrônico

Debitado

Agência	866-4
Conta corrente	25488-6 FUNDO MUN SAUDE PITANGA

Creditado

Banco	104 CAIXA ECONOMICA FEDERAL
Agência (sem DV)	1946 PITANGA
Conta corrente (com DV)	1150
CNPJ	76.172.907/0001-08
Nome favorecido	MUNICIPIO DE PITANGA
Finalidade	CREDITO EM CONTA
Número documento	72.301
Valor	9.191,66
Data transferência	23/07/2020
"C" - CNPJ diferente	
Autenticação SISBB	0928193E1FF4C4E0

Assinada por	JB515175 MAICOL GEISON CALLEGARI RODRIGUES B
	JB524265 EMILLY CAROLINE SAKURAI

23/07/2020 10:09:59
23/07/2020 10:14:15

Transação efetuada com sucesso.

Transação efetuada com sucesso por: JB524265 EMILLY CAROLINE SAKURAI.



Emissão de comprovantes

G3342311444350901
23/07/2020 11:47:54

SISBB - SISTEMA DE INFORMACOES BANCO DO BRASIL
23/07/2020 - AUTOATENDIMENTO - 11.47.55
0866400866 SEGUNDA VIA 0005

COMPROVANTE DE TRANSFERENCIA
COMPROVANTE DE

TED - TRANSFERENCIA ELETRONICA DISPONIVEL

CLIENTE: FUNDO MUN SAUDE PITANGA

AGENCIA: 0866-4 CONTA: 25.488-6

=====

FINALIDADE: 01 CREDITO EM CONTA

REMETENTE : FUNDO MUN SAUDE PITANGA

BANCO: 104 - CAIXA ECONOMICA FEDERAL

AGENCIA: 1946-1 - PITANGA

CONTA: 115-0

FAVORECIDO: MUNICIPIO DE PITANGA

CPF/CNPJ: 76.172.907/0001-08

VALOR: R\$ 9.191,66

DEBITO EM: 23/07/2020

=====

DOCUMENTO: 072301

AUTENTICACAO SISBB: 0.928.193.E1F.F4C.4E0

Transação efetuada com sucesso por: JB515175 MAICOL GEISON CALLEGARI RODRIGUES B.



Comprovante de transferência entre contas da CAIXA - TEV

Via Internet Banking CAIXA

Emitente:	MUNICIPIO DE PITANGA
Conta origem:	1946 / 006 / 00000115-0
Conta destino:	1946 / 006 / 00071033-0

Nome destinatário:	FMS PITANGA
Valor:	R\$ 9.191,66
Identificação da operação:	CONTRAPARTIDA CONV 865477

Data de débito:	23/07/2020
Data/hora da operação:	23/07/2020 09:52:52

Código da operação:	92096711
Chave de segurança:	A0YW6KN5CJ26UT7T

DEBITO REALIZADO COM SUCESSO. A PREVISAO DO CREDITO NA CONTA DESTINO E DE 30 MINUTOS
SAC CAIXA: 0800 726 0101
Pessoas com deficiência auditiva: 0800 726 2492
Ouvidoria: 0800 725 7474
Help Desk CAIXA: 0800 726 0104

Fw: CE REGOV/PG 2952/2020 - CAIXA - FUNDO MUNICIPAL DE SAUDE - MUNICIPIO DE PITANGA PA - Contrato de Repasse OGU MS 865477/2018 - Operação 1052223-15 - Comunica...

De: Edson Marcondes (edson_marcondesf@yahoo.com.br)

Para: pitanga.jerry@yahoo.com.br

Data: quarta-feira, 22 de julho de 2020 21:01 BRT

Medição 05

Jerry

Esta medição que te disse que esta errada a planilha deles. Falei com o Caca... A minha está certa e eles erraram... Cacá disse que vai arrumar na segunda-feira Vou te mandar a conversa minha e dele pelo whats

Att,

Edson José Marcondes Filho
Engenheiro Civil

----- Mensagem encaminhada -----

From: REGOVPG02 - Repasse <regovpg02@caixa.gov.br>

To: 'edson_marcondesf@yahoo.com.br' <edson_marcondesf@yahoo.com.br>; 'engenharia@pitanga.pr.gov.br' <engenharia@pitanga.pr.gov.br>; 'nipitanga@hotmail.com' <nipitanga@hotmail.com>; 'emilly.c_sakurai@hotmail.com' <emilly.c_sakurai@hotmail.com>; 'rejanegenova@hotmail.com' <rejanegenova@hotmail.com>; 'elio.ptga@gmail.com' <elio.ptga@gmail.com>; 'gabinete@pitanga.pr.gov.br' <gabinete@pitanga.pr.gov.br>

Cc: SEV5635PR - SE Varejo Guarapuava/PR <sev5635pr@caixa.gov.br>; SEG6683PR - SE Governo Oeste do Parana/PR <seg6683pr@caixa.gov.br>; A1946PR - AG Pitanga/PR <ag1946@caixa.gov.br>

Sent: segunda-feira, 20 de julho de 2020 11:47:51 BRT

Subject: CE REGOV/PG 2952/2020 - CAIXA - FUNDO MUNICIPAL DE SAUDE - MUNICIPIO DE PITANGA PA - Contrato de Repasse OGU MS 865477/2018 - Operação 1052223-15 - Comunica...

E-mail classificado como #PUBLICO

À
FUNDO MUNICIPAL DE SAUDE - MUNICIPIO DE PITANGA PA

Assunto: Solicita Providencias para Desbloqueio OBTV

Ref.: Contrato de Repasse OGU MS 865477/2018 - Operação 1052223-15 - Programa Aperfeiçoamento do SUS

Senhora Secretária,

1 Foi realizada inspeção técnica, na qual foi constatada evolução de 2,51% no período, totalizando uma evolução de 10,57% até o momento, conforme quadro abaixo:

1.1 Informamos a impossibilidade de desbloqueio devido à falta de crédito de repasse.

2 Dessa forma, está pendente para desbloqueio o valor total de R\$ 2.098.205,65, sendo 2.089.013,99 de repasse e contrapartida de R\$ 9.191,66.



2.1 Solicitamos que nos seja informado se for de interesse desta Secretaria a antecipação do saldo de contrapartida ou o pagamento somente do valor de contrapartida devido para o próximo desbloqueio.

3 Estamos à disposição para eventuais esclarecimentos.

Atenciosamente,

MARCIO ALEXANDRE PAVARINI
Assistente Sênior

CARLOS ANDRE CORREA CARDOSO
Coordenador de Filial
Representação Executiva e Negocial de Governo - Ponta Grossa/PR

CÉLIO AMÉRICO ALVES IZIDORO
Gerente de Filial
Gerência Executiva e Negocial de Governo - Curitiba/PR

SAC CAIXA: 0800 726 0101 (informações, reclamações, sugestões e elogios)
Para pessoas com deficiência auditiva ou de fala: 0800 726 2492
Ouvidoria: 0800 725 7474 – Ouvidoria de Governo 0800 200 2222
ouvidoriadegoverno@caixa.gov.br
caixa.gov.br

fechar X

Loading Image...

Usuário: MURIL GEISON CALLEGARI RODRIGUES BARBOSA

CPF:043.759-89

13/08/2020 6:30-n/a Sair do Sistema

Cadastros
Programas  Página Principal
Propostas
Execução
Inf. Gerenciais
Cadastros
Acomp. e Fiscalização
Prestação de Contas
Administração
TCE
Verificação de Regularidade

[Principal](#) [Consultar Convênio](#) [Recolher Tributo / Pagar Contribuição com OBTV](#)

Recolher Tributo / Pagar Contribuição com OBTV

36000 - MINISTERIO DA SAUDE

Convênio 865477/2018

[Dados Gerais](#) [Dados do Favorecido](#) [Anexos](#) [Histórico](#)

Tipo de Tributo/Contribuição *

ISS

Doc. Liquidação

Valor Total dos Tributos/Contribuições

368

R\$ 66,25

Observação *

RETENÇÃO ISS

Valor do Pagamento

R\$ 66,25

fechar X

Loading Image...

Usuário: COL GEISON CALLEGARI RODRIGUES BARBOSA

CPF:043. 59-89

13/08/2020 16:29-n/a Sair do Sistema

Cadastros
Programas Página Principal
Propostas
Execução
Inf. Gerenciais
Cadastros
Acomp. e Fiscalização
Prestação de Contas
Administração
TCE
Verificação de Regularidade

[Principal](#) [Consultar Convênio](#) [Recolher Tributo / Pagar Contribuição com OBTV](#)

Recolher Tributo / Pagar Contribuição com OBTV

36000 - MINISTERIO DA SAUDE

Convênio 865477/2018

[Dados Gerais](#) [Dados do Favorecido](#) [Anexos](#) [Histórico](#)

Tipo de Tributo/Contribuição *

IR

Doc. Liquidação

Valor Total dos Tributos/Contribuições

368

R\$ 94,65



Observação *

RETENÇÃO IR

Valor do Pagamento

R\$ 94,65

fechar X

Loading Image...

Usuário: COL GEISON CALLEGARI RODRIGUES BARBOSA

CPF:043.59-89

13/08/2020 16:29-n/a Sair do Sistema

Cadastrados
Programas Página Principal
Propostas
Execução
Inf. Gerenciais
Cadastros
Acomp. e Fiscalização
Prestação de Contas
Administração
TCE
Verificação de Regularidade

[Principal](#)[Consultar Convênio](#)[Recolher Tributo / Pagar Contribuição com OBTV](#)

Recolher Tributo / Pagar Contribuição com OBTV

36000 - MINISTERIO DA SAUDE

Convênio 865477/2018

[Dados Gerais](#) [Dados do Favorecido](#) [Anexos](#) [Histórico](#)

Tipo de Tributo/Contribuição *

Doc. Liquidação Valor Total dos Tributos/Contribuições

368 R\$ 208,22

Observação *

Valor do Pagamento **R\$ 208,22**

fechar X

Loading Image...

Usuário: COL GEISON CALLEGARI RODRIGUES BARBOSA

CPF:043.159-89

13/08/2020 16:29-n/a Sair do Sistema

Cadastros
Programas
Propostas
Execução
Inf. Gerenciais
Cadastros
Acomp. e Fiscalização
Prestação de Contas
Administração
TCE
Verificação de Regularidade

[Principal](#)[Consultar Convênio](#)[Listar Movimentações Financeiras](#)

Pagamento a Favorecido com OBTV

36000 - MINISTERIO DA SAUDE

Convênio 865477/2018

[Convênio](#) [Documento de Liquidação](#) [Detalhes do Pagamento](#) [Histórico](#) [Anexos](#)

Dados do Documento de Liquidação

Documento de Liquidação *	368 - L. T. FERNANDES CONSTRUCAO E PAVIMENTACAO EIRELI
Tipo de Pagamento	<input checked="" type="radio"/> Pagamento Total <input type="radio"/> Pagamento Parcial 
Valor Original	R\$ 6.309,64
Valor Líquido Atual	R\$ 5.940,52
Tipo	NOTA FISCAL
Data de Emissão	12/08/2020

Favorecido

CNPJ/CPF/IG	78.375.987/0001-16
Nome/Razão Social	L. T. FERNANDES CONSTRUCAO E PAVIMENTACAO EIRELI

Domicílio Bancário do Favorecido

Tipo da Conta	Corrente/poupança - Favorecido
Banco	104
Agência	0399
Conta	22107

Processo de Execução

Número	052019
Modalidade	CONCORRENCIA
Contrato Vinculado	000476/2019
Data de Assinatura	09/12/2019

Itens de Despesa

Descrição	Valor Unitário (R\$)	Quantidade	Valor Total (R\$)
Construção do Hospital Regional de Pitanga Situado no Prolongamento da Avenida Universitária.	6.309,64	1	6.309,64

Rateio por Natureza de Despesa

Natureza de Despesa	Valor Rateado (R\$)
44905199 - OBRAS E INSTALACOES	6.309,64

Tributos

Esfera	Tributo	Aliquota (%)	Valor (R\$)
FEDERAL	INSS	11,00	208,22
FEDERAL	IR	1,50	94,65
MUNICIPAL	ISS	3,50	66,25

Contribuições

Não há registros a exibir.

Outras Retenções

Não há registros a exibir.

[Voltar](#)

fechar X

Loading Image...

Usuário: COL GEISON CALLEGARI RODRIGUES BARBOSA

CPF:043.159-89

13/08/2020 16:30-n/a Sair do Sistema

Cadastros
Programas  Página Principal
Propostas
Execução
Inf. Gerenciais
Cadastros
Acomp. e Fiscalização
Prestação de Contas
Administração
TCE
Verificação de Regularidade

[Principal](#) [Consultar Convênio](#) [Recolher Tributo / Pagar Contribuição com OBTV](#)

Recolher Tributo / Pagar Contribuição com OBTV

36000 - MINISTERIO DA SAUDE

Convênio 865477/2018

[Dados Gerais](#) [Dados do Favorecido](#) [Anexos](#) [Histórico](#)

Identificação do Favorecido

Identificação Favorecido
(Proponente)

09.341.315/0001-77

FUNDO MUNICIPAL DE SAUDE - MUNICIPIO DE PITANGA PARANA

Dados Bancários do Favorecido

Tipo da Conta *

Corrente/poupança - Favorecido ▾

Banco *

104

Agência

1946

(Informar somente o número da agência,
sem o DV)

Conta *

006071075

- 5

[Voltar](#)

fechar X

Loading Image...

Usuário: POL GEISON CALLEGARI RODRIGUES BARBOSA
CPF:043.759-89

28/07/2020 09:53-n/a Sair do Sistema

Cadastros
Programas Página Principal
Propostas
Execução
Inf. Gerenciais
Cadastros
Acomp. e Fiscalização
Prestação de Contas
Administração
TCE
Verificação de Regularidade

[Principal](#)[Consultar Convênio](#)[Listar Movimentações Financeiras](#)

Pagamento a Favorecido com OBTV

36000 - MINISTERIO DA SAUDE
Convênio 865477/2018

[Convênio](#) [Documento de Liquidação](#) [Detalhes do Pagamento](#) [Histórico](#) [Anexos](#)

Dados do Documento de Liquidação

Documento de Liquidação * **362 - L. T. FERNANDES CONSTRUCAO E PAVIMENTACAO EIRELI** ▾

Tipo de Pagamento Pagamento Total Pagamento Parcial 

Valor Original **R\$ 810.349,04**

Valor Líquido Atual **R\$ 762.943,62**

Tipo **NOTA FISCAL**

Data de Emissão **22/07/2020**

Favorecido

CNPJ/CPF/IG **78.375.987/0001-16**

Nome/Razão Social **L. T. FERNANDES CONSTRUCAO E PAVIMENTACAO EIRELI**

Domicílio Bancário do Favorecido

Tipo da Conta **Corrente/poupança - Favorecido**

Banco **104**

Agência **0399**

Conta **22107**

Processo de Execução

Número **052019**

Modalidade **CONCORRENCIA**

Contrato Vinculado **000476/2019**

Data de Assinatura

09/12/2019

Itens de Despesa

Descrição	Valor Unitário (R\$)	Quantidade	Valor Total (R\$)
Construção do Hospital Regional de Pitanga situado ao prolongamento da Avenida Universitária	810.349,04	1	810.349,04

Rateio por Natureza de Despesa

Natureza de Despesa	Valor Rateado (R\$)
44905199 - OBRAS E INSTALACOES	810.349,04

Tributos

Esfera	Tributo	Aliquota (%)	Valor (R\$)
FEDERAL	INSS	11,00	26.741,52
FEDERAL	IR	1,50	12.155,24
MUNICIPAL	ISS	3,50	8.508,66

Contribuições

Não há registros a exibir.

Outras Retenções

Não há registros a exibir.

Voltar

fechar X

Loading Image...

Usuário: POL GEISON CALLEGARI RODRIGUES BARBOSA
CPF:043.759-89

28/07/2020 09:53-n/a Sair do Sistema

Cadastros
Programas Página Principal
Propostas
Execução
Inf. Gerenciais
Cadastros
Acomp. e Fiscalização
Prestação de Contas
Administração
TCE
Verificação de Regularidade

Principal Consultar Convênio Listar Movimentações Financeiras

Pagamento a Favorecido com OBTV

36000 - MINISTERIO DA SAUDE
Convênio 865477/2018

Convênio	Documento de Liquidação	Detalhes do Pagamento	Histórico	Anexos
--------------------------	---	---------------------------------------	---------------------------	------------------------

Dados do Pagamento

Número	6228238	
Data	28/07/2020	
Tipo	Transferência Bancária para Crédito em Conta-Corrente	
Valor Original do Documento de Liquidação	R\$ 810.349,04	
Valor Bruto do Documento de Liquidação	R\$ 810.349,04	
Total de Tributos Retidos	R\$ 47.405,42	
Total de Contribuições	R\$ 0,00	
Total de Outras Retenções	R\$ 0,00	
Valor Pago ao Favorecido	R\$ 762.943,62	

Observação *

PAGAMENTO NF 362.

Rateio dos Valores Pagos em Cada Meta/Etapa do Cronograma Fisico

Valor Total Pago para Metas/Etapas R\$ 810.349,04

Meta Atendida	Etapa Atendida	Recurso de Repasse (R\$)	Recurso de Compromisso (R\$)	Recurso de Rendimento (R\$)
---------------	----------------	--------------------------	------------------------------	-----------------------------

Meta Alçada	Etapa Alçada	Valor do Projeto (R\$)	Valor do Projeto (R\$)	Recurso de Rendimento (R\$)
CONSTRUÇÃO DE UNIDADE DE SAÚDE	Construção do Hospital do São Vicente de Paula com um total de 8,100 mts², contendo Centro de Diagnósticos, Setor Administrativo, Setores de apoio e Assistenciais.	806.799,13	0,00	0,00
CONSTRUÇÃO DE UNIDADE DE SAÚDE	CONSTRUÇÃO DE UNIDADE DE SAÚDE	0,00	3.549,91	0,00

Valor

fechar X

Loading Image...

Usuário: POL GEISON CALLEGARI RODRIGUES BARBOSA

CPF:043.759-89

28/07/2020 09:53-n/a Sair do Sistema

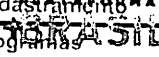
Cadastros
Programas  Página Principal
Propostas
Execução
Inf. Gerenciais
Cadastros
Acomp. e Fiscalização
Prestação de Contas
Administração
TCE
Verificação de Regularidade

[Principal](#) [Consultar Convênio](#) [Recolher Tributo / Pagar Contribuição com OBTV](#)

Recolher Tributo / Pagar Contribuição com OBTV

36000 - MINISTERIO DA SAUDE

:Convênio 865477/2018

[Dados Gerais](#) [Dados do Favorecido](#) [Anexos](#) [Histórico](#)

Tipo de Tributo/Contribuição *

Doc. Liquidação Valor Total dos Tributos/Contribuições

R\$ 26.741,52

Observação *

Valor do Pagamento **R\$ 26.741,52**

fechar X

Loading Image...

Usuário: POL GEISON CALLEGARI RODRIGUES BARBOSA
CPF:043.119-89

28/07/2020 09:54-n/a Sair do Sistema

Cadastros
Programas Página Principal
Propostas
Execução
Inf. Gerenciais
Cadastros
Acomp. e Fiscalização
Prestação de Contas
Administração
TCE
Verificação de Regularidade

[Principal](#) [Consultar Convênio](#) [Recolher Tributo / Pagar Contribuição com OBTV](#)

Recolher Tributo / Pagar Contribuição com OBTV

36000 - MINISTERIO DA SAUDE
Convênio 865477/2018

[Dados Gerais](#) [Dados do Favorecido](#) [Anexos](#) [Histórico](#)

Tipo de Tributo/Contribuição *

IR

Doc. Liquidação

Valor Total dos Tributos/Contribuições

362

R\$ 12.155,24

Observação *

RETENÇÃO IT

Valor do Pagamento

R\$ 12.155,24

fechar X

Loading Image...

Usuário: MARCOL GEISON CALLEGARI RODRIGUES BARBOSA

CPF:043.759-89

28/07/2020 09:54-n/a Sair do Sistema

Cadastros
Programas Página Principal
Propostas
Execução
Inf. Gerenciais
Cadastros
Acomp. e Fiscalização
Prestação de Contas
Administração
TCE
Verificação de Regularidade

[Principal](#) [Consultar Convênio](#) [Recolher Tributo / Pagar Contribuição com OBTV](#)

Recolher Tributo / Pagar Contribuição com OBTV

36000 - MINISTERIO DA SAUDE

:Convênio 865477/2018

[Dados Gerais](#) [Dados do Favorecido](#) [Anexos](#) [Histórico](#)

Tipo de Tributo/Contribuição *

Doc. Liquidação Valor Total dos Tributos/Contribuições

R\$ 8.508,66

Observação *

Valor do Pagamento **R\$ 8.508,66**

fechar X

Loading Image...

Usuário: POL GEISON CALLEGARI RODRIGUES BARBOSA

CPF:043.111.759-89

28/07/2020 09:54-n/a Sair do Sistema

Cadastros
Programas  Página Principal
Propostas
Execução
Inf. Gerenciais
Cadastros
Acomp. e Fiscalização
Prestação de Contas
Administração
TCE
Verificação de Regularidade

[Principal](#) [Consultar Convênio](#) [Recolher Tributo / Pagar Contribuição com OBTV](#)

Recolher Tributo / Pagar Contribuição com OBTV

36000 - MINISTERIO DA SAUDE

:Convênio 865477/2018

[Dados Gerais](#) [Dados do Favorecido](#) [Anexos](#) [Histórico](#)

Identificação do Favorecido

Identificação Favorecido
(Proponente)

09.341.315/0001-77

FUNDO MUNICIPAL DE SAUDE - MUNICIPIO DE PITANGA PARANA

Dados Bancários do Favorecido

Tipo da Conta *

Corrente/poupança - Favorecido ▾

Banco *

104

Agência

1946

(Informar somente o número da agência,
sem o DV)

Conta *

006071075

- 5

[Voltar](#)

CE REGOV/PG 3194/2020 - CAIXA - FUNDO MUNICIPAL DE SAUDE - MUNICIPIO DE PITANGA PA - Contrato de Repasse OGU MS OP 1052223-15 - 865477 - Autorização de Desbloqueio e Comprovação da Execução Financeira

De: REGOVPG02 - Repasse (regovpg02@caixa.gov.br)

Para: edson_marcondesf@yahoo.com.br; engenharia@pitanga.pr.gov.br; nipitanga@hotmail.com; emilly.c_sakurai@hotmail.com; rejanegenova@hotmail.com; elio.ptga@gmail.com; gabinete@pitanga.pr.gov.br; pitanga.jerry@yahoo.com.br

Cc: sev5635pr@caixa.gov.br; seg6683pr@caixa.gov.br; ag1946@caixa.gov.br

Data: quinta-feira, 6 de agosto de 2020 10:45 BRT

E-mail classificado como #PUBLICO

À
FUNDO MUNICIPAL DE SAUDE - MUNICIPIO DE PITANGA PA

Assunto: **Autorização de Desbloqueio e Solicitação de Comprovação da Execução Financeira**
Ref.: **Contrato de Repasse MS 865477/2018 - Operação 1052223-15 - Programa Aperfeiçoamento do SUS**

Senhora Secretária,

1 Informamos que foi efetuada na data de hoje a Autorização de Desbloqueio do Contrato de Repasse em referência e que os valores abaixo estarão **desbloqueados na Plataforma Mais Brasil para pagamento por meio de OBTV** ao(s) fornecedor(es). Atentar para o pagamento dentro da vigência do Contrato de Repasse.

- a) Conta Vinculada: 1946.006.00071033-0
- b) Repasse: R\$ 3.806,52
- c) Contrapartida: R\$ 2.503,12
- d) Rendimentos: R\$ 0,00
- e) **Total autorizado: R\$ 6.309,64**

2 Assim que os pagamentos forem realizados, o tomador deverá providenciar, no prazo máximo de 30 dias, a Comprovação da Execução Financeira deste desbloqueio.

3 Para Contrato de Repasse inserido na Plataforma Mais Brasil, a autorização de desbloqueio da 2ª parcela e subseqüentes, inclusive a última, requer a comprovação da execução financeira da parcela anterior, mediante o preenchimento pelo Contratado, na Aba Execução daquele Sistema, do Relatório de Execução (Pagamentos Realizados) relativos aos pagamentos realizados.

3.1 Os casos nos quais houver o recolhimento de tributos retidos no Documento de Liquidação deverão ser recolhidos por meio de OBTV – Tributos disponível na opção Recolher Tributo com OBTV do menu Execução.

3.2 Lembramos ainda que o comprovante de pagamento de tributos deve ser inserido na aba "Anexos" da "Movimentação Financeira".

4 Quando concluírem a inclusão favor informar a REGOV/PG, para verificação e aprovação da comprovação da execução financeira.

5 Estamos à disposição para eventuais esclarecimentos.

Atenciosamente,

MARCIO ALEXANDRE PAVARINI
Assistente Sênior

CARLOS ANDRE CORREA CARDOSO
Coordenador de Filial
Representação Executiva e Negocial de Governo - Ponta Grossa/PR

CÉLIO AMÉRICO ALVES IZIDORO
Gerente de Filial
Gerência Executiva e Negocial de Governo - Curitiba/PR

SAC CAIXA: 0800 726 0101 (informações, reclamações, sugestões e elogios)
Para pessoas com deficiência auditiva ou de fala: 0800 726 2492
Ouvidoria: 0800 725 7474 – Ouvidoria de Governo 0800 200 2222
ouvidoriadegoverno@caixa.gov.br
caixa.gov.br