



# MUNICÍPIO DE PITANGA

CNPJ 76.172.907/0001-08

CENTRO ADMINISTRATIVO 28 DE JANEIRO, 171 - FONE (42) 3646-1122 - FAX 3646-1172  
CAIXA POSTAL 11 - CEP 85.200-000 - P I T A N G A - PARANÁ

*Boletim  
123255  
Código  
2564118911*

## LAUDO DE MEDIÇÃO 09

Conforme vistoria realizada na obra referente à CONSTRUÇÃO DE UNIDADE DE ATENÇÃO ESPECIALIZADA EM SAÚDE – HOSPITAL REGIONAL NO MUNICÍPIO DE PITANGA 1ª FASE, CONFORME PROJETOS, EM ATENDIMENTO A SECRETARIA MUNICIPAL DE SAÚDE, CONVÊNIO - CAIXA ECONÔMICA FEDERAL, CONTRATO DE REPASSE OGU MS Nº 865477/208 – OPERAÇÃO 1052223-15, que está sendo executada pela empresa: L. T. FERNANDES CONSTRUCAO E PAVIMENTACAO EIRELI, com o Contrato Administrativo com a Prefeitura Municipal de Pitanga nº. 476/2019, constatamos que a obra se encontra 17,36% executada até o momento. A medição 09 totaliza R\$ 399.910,01 (Trezentos e Noventa e Nove Mil Novecentos e Dez Reais e Um Centavo).

Pitanga, 03 de Novembro de 2020.

  
\_\_\_\_\_  
Edson José Marcondes Filho  
Engenheiro Civil  
CREA: PR - 89.054/D



Nº OPERAÇÃO 1052223-15	Nº SICONV 865477	PROPONENTE TOMADOR FUNDO MUNICIPAL DE SAUDE - PITANGA/PF	APELIDO EMPREENDIMENTO HOSPITAL REGIONAL DE PITANGA	NOME DA EMPRESA L. T. Fernandes Construções e Pavimentação Eireli	Nº CTEF 476/2019	PROPONENTE TOMADOR FUNDO MUNICIPAL DE SAUDE - PITANGA/PF
---------------------------	---------------------	---	--	--	---------------------	---

Medição: **9** Período: **02/10/2020 a 03/11/2020** % Realizado Período.: **1,71%** % Realizado Acum.: **18,70%**

Nº do Evento	Título dos Eventos	Informe abaixo o NUMERO DA MEDIÇÃO em que os eventos foram concluídos																																	
		1	2	3	4	5	6	7	8	9	10	11	12	13	14	15	16	17	18	19	20	21	22	23	24	25	26	27	28	29	30	31	32		
48	Tubos PVC esgoto																																		
49	Tubo polipropileno esgoto																																		
50	Caixas e drenagem																																		
51	Dreno ar condicionado																																		
52	Instalações combate à incêndio																																		
53	Instalações GLP																																		
54	Média tensão										9	9		9																					
55	QF-incêndio																																		
56	QPG-TRA																																		
57	QTA-A	9			9	9	9	9																											
58	QPG-A																																		
59	QDG-Emergência																																		
60	TR-B					9	9	9	9	9																									
61	QTA-B	9	9	9	9	9																													
62	QPDG-A												9																						
63	Leito para cabos																																		
64	QD-S-1																																		
65	QD-S-2																																		
66	QD-S-3																																		
67	QD-S-4																																		
68	QD-S-5																																		
69	QD-T-1																																		
70	QD-T-2																																		
71	QD-T-3																																		
72	QD-T-4																																		
73	QD-T-5																																		
74	QD-1-1																																		
75	QD-1-2																																		
76	QD-1-3																																		
77	QD-2-1																																		
78	QD-2-2																																		
79	QD-2-3																																		
80	QD-2-4																																		
81	QD-3-2																																		
82	QD-3-3																																		
83	QD-3-4																																		
84	QD-TC-1																																		
85	QD-TC-2																																		
86	QF-CIST-1																																		
87	QD-GUARITA																																		
88	QF-BOILER																																		
89	QF-AR COMPRIMIDO																																		
90	QGE-IT																																		
91	QF-ELEV-1																																		
92	QF-ELEV-2																																		
93	QF-ELEV-3																																		
94	QPDG-B																																		



PLE - PLANILHA DE LEVANTAMENTO DE EVENTOS  
OGU

Grav de Sigilo  
#PUBLICO

PLE - PLANILHA DE LEVANTAMENTO  
OGU

Nº OPERAÇÃO 1052223-15  
Nº SICONV 865477

PROponente TOMADOR FUNDO MUNICIPAL DE SAUDE - PITANGA/PF  
HOSPITAL REGIONAL DE PITANGA

NOME DA EMPRESA L. T. Fernandes Construções e Pavimentação Eireli

Nº CTEF 476/2019  
PROponente TOMADOR FUNDO MUNICIPAL DE SAUDE - PITANGA/PF

Medição: 9 Período: 02/10/2020 a 03/11/2020 % Realizado Período: 1,71% % Realizado Acum.: 18,70%

Nº do Evento	Título dos Eventos
95	LEITOS PARA CABOS
96	OD-AC-S
97	OD-AC-T
98	OD-AC-1
99	OD-AC-3
100	OD-AC-TC-1
101	OD-AC-TC-2
102	OF-RESSONANCIA
103	OF-TOMO
104	OF-MAMO
105	OF-RX
106	SISTEMA IT MEDICO
107	CHAMADA DE ENFERMAGEM
108	CABO ESTRUTURADO
109	INFRA ALARME DE INCENDIO
110	SPDA

1	2	3	4	5	6	7	8	9	10	11	12	13	14	15	16	17	18	19	20	21	22	23	24	25	26	27	28	29	30	31	32	
1	2	3	4	5	6	7	8	9	10	11	12	13	14	15	16	17	18	19	20	21	22	23	24	25	26	27	28	29	30	31	32	
6	6	6	6	6	6	6	6	6	6	6	6	6	6	6	6	6	6	6	6	6	6	6	6	6	6	6	6	6	6	6	6	6

Medições	Período:	Acumulado:
%	1,56%	364.123,75
RS	364.123,75	132.260,29
%	1,56%	2,13%
RS	364.123,75	496.384,04

		Data das Medições														
		20/03/2020	07/04/2020	05/05/2020	03/06/2020	07/07/2020	18/08/2020	08/09/2020	01/10/2020	03/11/2020	Medição 10	Medição 11	Medição 12	Medição 1	Medição 2	Medição 3
%	Medição 1	1,56%	0,57%	3,07%	3,47%	2,62%	1,14%	2,44%	2,11%	1,71%	0,00%	0,00%	1,56%	0,57%	3,07%	
RS	Medição 1	364.123,75	132.260,29	716.482,08	810.349,04	610.323,63	266.138,98	567.922,41	492.482,75	399.910,01	-	-	364.123,75	132.260,29	716.482,08	
%	Medição 2	1,56%	2,13%	5,20%	8,68%	11,29%	12,43%	14,87%	16,98%	18,70%	18,70%	18,70%	1,56%	2,13%	5,20%	
RS	Medição 2	364.123,75	496.384,04	1.212.846,12	2.023.195,16	2.633.518,79	2.899.657,77	3.467.580,18	3.960.062,93	4.358.972,94	4.359.972,94	4.359.972,94	364.123,75	496.384,04	1.212.846,12	

PITANGA/PF  
Local  
Data  
16/11/2020

Responsável Técnico pela Fiscalização  
Nome: Edson José Matcondes Filho  
Profissão: Engenheiro Civil  
CRENGAU: CREA: PR-89054/D  
ART/RRT: ART: 1120200221993

Nº OPERAÇÃO 1052223-15	Nº SICONV 865477	APELIDO EMPREENDIMENTO HOSPITAL REGIONAL DE PITANGA	NOME DA EMPRESA L. T. Fernandes Construções e Pavimentação Eireli	Nº CTEF 476/2019
---------------------------	---------------------	--	--	---------------------

Nº do Evento	Título dos Eventos	Frete 33	Frete 34	Frete 35	Frete 36	Frete 37	Frete 38	Frete 39	Frete 40	Frete 41	Frete 42	Frete 43	Frete 44	Frete 45	Frete 46	Frete 47	Frete 48	Frete 49	Frete 50
		33	34	35	36	37	38	39	40	41	42	43	44	45	46	47	48	49	50
1	Administração Local																		
2	Instalação da obra																		
3	Montagem e desmontagem andaime																		
4	Instalação do canteiro																		
5	Terraplenagem																		
6	Escavação																		
7	Sondagem																		
8	Estacas																		
9	Blocos e vigas baldrame																		
10	Pilares e vigas																		
11	Lajes e escadas																		
12	Alvenaria																		
13	Muro de Arrimo																		
14	Gesso acartonado																		
15	Muros externos																		
16	Estrutura cobertura																		
17	Telhas																		
18	Calhas e rufos																		
19	Impermeabilização																		
20	Pavimentação áreas externas																		
21	Piso interno																		
22	Revestimento interno																		
23	Revestimento externo																		
24	Revestimento de forro																		
25	Visores																		
26	Venezianas e janelas																		
27	Vidros																		
28	Portas																		
29	Corrimão e escadas																		
30	Alambrado																		
31	Soleiras																		
32	Pintura forro																		
33	Pintura parede interna																		
34	Pintura parede externa																		
35	Pintura esquadrias																		
36	Pintura cobertura																		
37	Sanitários e áreas molhadas																		
38	Bancadas e coifas																		
39	Cortina leito																		
40	Válvulas e registros																		
41	Acessórios																		
42	Bombas																		
43	Reservatórios																		
44	Aquecimento de água																		
45	Água fria																		
46	Água quente																		
47	Tubos e conexões sistema solar																		







## RRE - RELATÓRIO RESUMO DO EMPREENDIMENTO - TOMADOR

PROPONENTE / TOMADOR FUNDO MUNICIPAL DE SAUDE - PITANGA/PR	Nº OPERAÇÃO 1052223-15	Nº SICONV 865477	VALORES CONTRATADOS (R\$):			RECURSO OGU
APELIDO DO EMPREENDIMENTO HOSPITAL REGIONAL DE PITANGA	MUNICÍPIO / UF PITANGA/PR	REPASSE 25.000.000,00	CONTRAPARTIDA 110.003,11	INVESTIMENTO 25.110.003,11	Nº RRE 9	

Situação do TC/CR: Atrasada	Percentual previsto em: nov-20 100,00%	Saldo a Reprogramar	Repasse (R\$) -	Contrapartida (R\$) 3,11
--------------------------------	---	------------------------	--------------------	-----------------------------

## Valores Medidos (R\$)

Meta	Descrição da Meta	Situação	Quantidade	Unid.	Lote de Licitação / nº do CTEF	BM / PLE nº	Valor Total (R\$)	Acumulado Período Anterior	No Período	Acumulado incluindo o Período	Execução Física Acum.	
1.	CONSTRUÇÃO HOSPITAL REGIONAL DE	Licitado / Em Execução	0	m²	476/2019	9	23.319.584,21	3.960.062,93	399.910,01	4.359.972,94	18,70%	
2.	Saldo a Reprogramar	Sem Projeto	0	m²	0		1.790.415,79	-	-	-	0,00%	
							(%)	( 100,00%)	( 15,77%)	( 1,59%)	( 17,36%)	
							Repasse	25.000.000,00	3.942.714,98	398.158,12	4.340.873,10	17,36%
							Contrapartida	110.000,00	17.347,95	1.751,89	19.099,84	
							Outros	-	-	-	-	
							<b>Investimento</b>	<b>25.110.000,00</b>	<b>3.960.062,93</b>	<b>399.910,01</b>	<b>4.359.972,94</b>	

Acumulado Anterior: 15,77%

Observações:

PITANGA/PR

Local

Representante Tomador

Nome: Maicol Geilson Callegari Rodrigues Barbosa

Cargo: Prefeito Municipal

Responsável Social

Nome:

Cargo:

terça-feira, 3 de novembro de 2020

Data

Responsável Técnico pela Fiscalização

Nome: Edson José Marcondes Filho

Profissão: Engenheiro Civil

CREA/CAU: CREA: PR-89054/D

ART/RRT: ART: 1720200221993

Responsável Financeiro

Nome:

Cargo:

SECRETÁRIA MUNICIPAL DA FAZENDA  
ISAMARA M.C. BARBOSA  
CPF 449.723.269-72  
RG 2.019.299-2





# MUNICÍPIO DE PITANGA

CNPJ 76.172.907/0001-08

CENTRO ADMINISTRATIVO 28 DE JANEIRO, 171 - FONE (42) 3646-1122 - FAX 3646-1172  
CAIXA POSTAL 11 - CEP 85.200-000 - PITANGA - PARANÁ

## RELATÓRIO FOTOGRAFICO 09 - MEDIÇÃO 09

CONSTRUÇÃO DE UNIDADE DE ATENÇÃO ESPECIALIZADA EM SAÚDE – HOSPITAL REGIONAL NO MUNICÍPIO DE PITANGA 1ª FASE, CONFORME PROJETOS, EM ATENDIMENTO A SECRETARIA MUNICIPAL DE SAÚDE, CONVÊNIO - CAIXA ECONÔMICA FEDERAL, CONTRATO DE REPASSE OGU MS Nº 865477/208 – OPERAÇÃO 1052223-15, que está sendo executada pela empresa: L. T. FERNANDES CONSTRUCAO E PAVIMENTACAO EIRELI, com o Contrato Administrativo com a Prefeitura Municipal de Pitanga nº. 476/2019, segue abaixo o memorial fotográfico da obra em sua fase de execução.

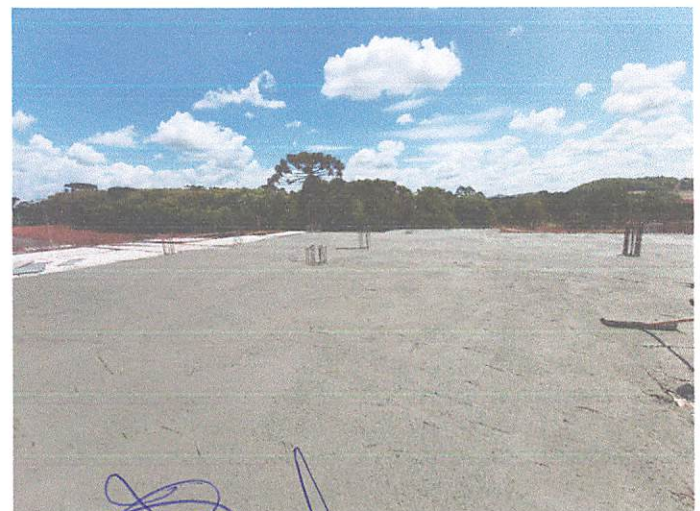



# MUNICÍPIO DE PITANGA

CNPJ 76.172.907/0001-08

CENTRO ADMINISTRATIVO 28 DE JANEIRO, 171 - FONE (42) 3040-1122 - FAX 3040-1172  
CAIXA POSTAL 11 - CEP 85.200-000 - P I T A N G A - PARANÁ

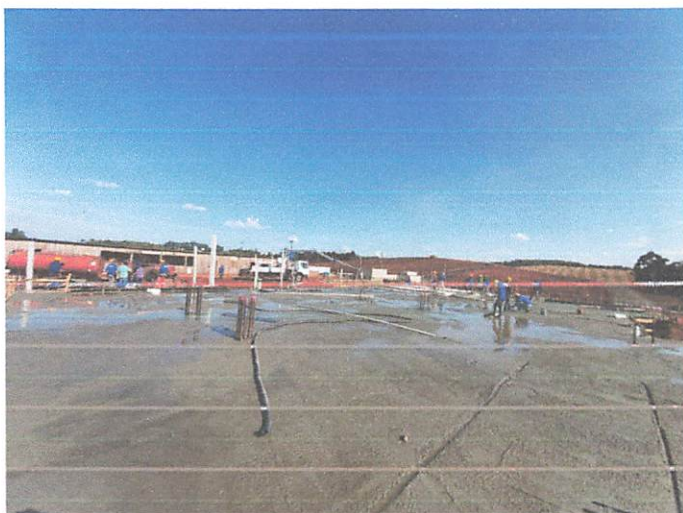

Pitanga, 03 de Novembro de 2020.

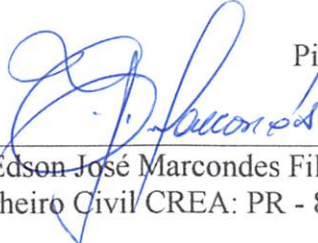
  
\_\_\_\_\_  
Edson José Marcondes Filho  
Engenheiro Civil CREA: PR - 89054/D



 <b>PREFEITURA MUNICIPAL DE PARANAÍ</b> <b>SECRETARIA DE FAZENDA</b> <b>NOTA LEGAL - Nota Fiscal Eletrônica de Serviços</b>	Número do RPS	Número da nota					
		396					
	Data da emissão da nota	10/12/2020 16:26:22					
	Data do fato gerador	10/12/2020 16:26:22					
	Código de verificação	MDKCGIIPX					
<b>PRESTADOR DE SERVIÇOS</b>							
Nome fantasia: NOTTI CONSTRUCAO E PAVIMENTACAO Nome/Razão social: L. T. FERNANDES CONSTRUCAO E PAVIMENTACAO EIRELI CPF/CNPJ: 78.375.987/0001-16      Inscrição municipal: 978      Inscrição estadual: Endereço: R AMAPA Número: 1544 Bairro: CENTRO CEP: 87703-380      Telefone: (44) 3424-6464 Complemento: SALA 01      Celular: Município: Paranavaí      UF: PR E-mail: nereida.f@hotmail.com      Site:							
<b>TOMADOR DE SERVIÇOS</b>							
Nome fantasia: Nome/Razão social: PREFEITURA MUNICIPAL DE PITANGA CPF/CNPJ: 76.172.907/0001-08      Inscrição municipal:      Inscrição estadual: Número: 171 CEP: 85200-000 Complemento: Município: Pitanga      UF: PR E-mail: pitanga.jerry@yahoo.com.br      Telefone: (42) 3446-1122      Celular:							
<b>DISCRIMINAÇÃO DOS SERVIÇOS</b>							
	Valor unitário	Qtd	Valor do serviço	Base de cálculo (%)	ISS		
VALOR REFERENTE A 9ª MEDIÇÃO CONFORME: CONTRATO ADMINISTRATIVO Nº 476/2019 E CONTRATO DE REPASSE Nº 865477/2018/MS/CAIXA PROGRAMA OBJETIVANDO A EXECUÇÃO DE AÇÕES RELATIVAS AO APERFEIÇOAMENTO DO SUS	389.005,5100	1,0000	389.005,5100	116.701,65x3,50 =	4.084,56		
MATERIAL...(70%)...R\$272.303, 86							
MÃO DE OBRA...(30%)...R\$116.701, 65							
RETENÇÕES:							
INSS (11%) SOBRE A MÃO DE OBRA...R\$12.837, 18							
IMPOSTO DE RENDA (1, 5%)...R\$5.835, 08							
ISS (3, 5%) SOBRE A MÃO DE OBRA...R\$4.084, 56							
<b>Forma de Pagamento</b>							
Parcela	Vencimento	Tipo	Valor (R\$)	Parcela	Vencimento	Tipo	Valor (R\$)
1		À vista	366.248,69				
<b>RETENÇÕES FEDERAIS</b>							
PIS/PASEP	COFINS	INSS	IR	CSLL	Outras retenções		
R\$ 0,00	R\$ 0,00	R\$ 12.837,18	R\$ 5.835,08	R\$ 0,00	R\$ 0,00		
<b>Valor bruto = R\$ 389.005,51</b>		<b>Valor líquido = R\$ 366.248,69</b>		Crédito tributário = R\$ 0,00			
Códigos dos serviços:							
07.02 - Execução, por administração, empreitada ou subempreitada, de obras de construção civil, hidráulica ou elétrica e de outras obras semelhantes, inclusive sondagem, perfuração de poços, escavação, drenagem e irrigação, terraplanagem, pavimentação, concretagem e a instalação e montagem de produtos, peças e equipamentos (exceto o fornecimento de mercadorias produzidas pelo prestador de serviços fora do local da prestação dos serviços, que fica sujeito ao ICMS).							
Desc. condicionado(R\$)	Desc. incondicionado(R\$)	Deduções(R\$)	Base de cálculo(R\$)	Valor ISS(R\$)			
0,00	0,00	272.303,86	116.701,65	4.084,56			
<b>OUTRAS INFORMAÇÕES</b>							
Natureza da operação: Tributação fora do município Situação tributária do ISSQN: Retenção Local da prestação do serviço: Pitanga  Esta NFeS foi emitida com respaldo nas Leis Municipais n.º 2.384/2002 - CTM e n.º 3.838/2011 - NFeS. O ISS desta NFeS é devido fora deste município. Situação desta NFS-e: Retida CEI: 90.002.58221/72 DADOS BANCARIOS: CX.ECONÔMICA AG.0399 OP.003 C/C 2210-7 Valor aproximado do tributo federal - R\$ 15.696,37 (13,45%), estadual - R\$ 0,00 (0,00%), municipal - R\$ 4.621,39 (3,96%) , com base na Lei 12.741/2012 e no Decreto 8.264/2014 - Fonte: IBPT					 Verificar autenticidade		

**MUNICÍPIO DE PITANGA**  
**ATESTADO DE NOTA FISCAL**

ATESTAMOS, a veracidade da Nota Fiscal  
junto ao Portal Nacional da NF-e, em  
conformidade com a Receita Federal do Brasil

Data 20/29/2020

Jerry Willian F. Fagundes  
Assinatura sob carimbo

**Jerry Willian F. Fagundes**  
RG 7.748.538-8  
Setor Prestação de Contas

**MUNICIPIO DE PITANGA**

Estado do Paraná - 76.172.907/0001-08

CENTRO ADM. 28 DE JANEIRO, 171 CENTRO 4236461122 CEP 85200-000

**NOTA DE LIQUIDACÃO DE EMPENHO**

Nº do Empenho: 14592 / 2019 Global

Nº da Liquidação: 15 / 2020

Data: 10/12/2020

Credor: 12000778 - L. T. FERNANDES CONSTRUCAO E PAVIMENTACAO EIRELI

Endereço: RUA AMAPA - C.E.P. - PARANAVAÍ - PR

C.N.P.J.: 78.375.987/0001-16 Insc. Est.:

**Contas Bancária**

Banco: - Agência: Conta:

Orgão: 08. SECRETARIA MUNICIPAL DE SAUDE	Processo.....: 0/2.019,00		
Unidade: 08002 FUNDO MUNICIPAL DE SAUDE	Tipo de Licitação: Concorrência		
Prog. Trabalho: 10.301.0801.1.043. Construção/Ampliação e Reformas na Area da Saúde / Contrapartida	Nº Licitação.....: 5/2.019		
Elemento Desp.: 4.4.9.0.51.00.00. OBRAS E INSTALAÇÕES			
F. de Recurso: 343 Construção de unidade de atenção especializada em saúde - contrato nº 8			
<b>Valor do Empenhado</b> 23.319.584,21	<b>Saldo Anterior do Empenho</b> 19.267.084,21	<b>Valor Liquidado</b> 389.005,51	<b>Saldo Atual do Empenho</b> 18.878.078,70

**Motivo:** CONSTRUÇÃO DE UNIDADE DE ATENÇÃO ESPECIALIZADA EM SAÚDE - HOSPITAL REGIONAL NO MUNICÍPIO DE PITANGA 1ª FASE, CONFORME PROJETOS, EM ATENDIMENTO A SECRETARIA MUNICIPAL DE SAÚDE, CONVÊNIO - CAIXA ECONÔMICA FEDERAL, CONTRATO DE REPASSE OGU MS Nº 865477/208 - OPERAÇÃO 1052223-15.

ITEM	QTD	UN	ESPECIFICAÇÃO	VLR. UNITÁRIO
54730	1,00	SERV	CONSTRUÇÃO DE UNIDADE DE ATENÇÃO ESPECIALIZADA I	23.319.584,21

**Documentos Fiscais:**

	Nº Documento	Valor	Série	Data
NOTA FISCAL ELETRÔNICA	396	389.005,51	Outras Sér	10/12/2020

**Valor Liquidado a Pagar : 389.005,51****Este documento foi assinado eletronicamente com base no decreto municipal Nº 116/2020.**

Assinado por ISAMARA MARLI CALLEGARI BARBOSA, ocupante do cargo Secretária da Fazenda, com matrícula número 506740.

Ordenador/Responsável Pela Liquidação

EMILLY CAROLINE SAKURAI

Preenchido Pelo Usuário: Jerry Willian Fa

**MUNICIPIO DE PITANGA****ESTADO DO PARANÁ - 76.172.907/0001-08****Exercício: 2020****NOTA DE PAGAMENTO DE DESPESA ORÇAMENTÁRIA****nº Ordem Pagamento: 14789 / 2020****Credor: 12000778 - L. T. FERNANDES CONSTRUCAO E PAVIMENTACAO EIRELI****Endereço: RUA AMAPA - C.E.P. - PARANAVALI - PR****C.N.P.J.: 78.375.987/0001-16 Insc. Est.:****Órgão: 08. SECRETARIA MUNICIPAL DE SAUDE****Unidade: 08.002. FUNDO MUNICIPAL DE SAUDE****Prog. Trabalho: 10.301.0801.1.043. Construção/Ampliação e Reformas na Area da Saúde / Contrapartida****Elemento Desp.: 4.4.90.51.00.00 OBRAS E INSTALAÇÕES****Fonte Rec.: 343 Construção de unidade de atenção especializada em saúde - contr 343**

<i>EMPENHO</i>	<i>LIQUIDAÇÃO</i>	<i>PROCESSO</i>	<i>VLR. EMPENHO</i>	<i>VLR. LIQUIDAÇÃO</i>	<i>VLR. A PAGAR</i>
14592 / 2019	15 / 2020	0 / 2019	23.209.584,21	389.005,51	366.248,69

Histórico:

**Retenções:**

218810102	INSS	12.837,18
218810104	IMPOSTO SOBRE A RENDA RETIDO NA FONTE - IRRF DEVIDO AO TESOIRO	5.835,08
218810109	ISS	4.084,56

**Total Retenções: 22.756,82****TOTAL DA ORDEM: 366.248,69****Banco: 710330 - Convênio Ministério da Saúde - Construção de Unidade de Atenção Especializada em Saúde - 865477/18**      1946      710330

AUTORIZO O PAGAMENTO.

PITANGA, 14 de dezembro de 2020.

**OSVALDO RACHELLE**  
Controlador Interno**Este documento foi assinado eletronicamente com base no decreto municipal Nº 116/2020.**

Assinado por Sidnei, ocupante do cargo adm, com matrícula número 50779.

Assinado por ISAMARA MARLI CALLEGARI BARBOSA, ocupante do cargo Secretária da Fazenda, com matrícula número 506740.

fechar X

Loading Image...

Usuário: WILLYAN WILLIAN FLORINDO FAGUNDES

CPF:056.59-63

14/12/2020 08:25-n/a Sair do Sistema 

Cadastros
Programas <a href="#">Página Principal</a>
Propostas
Execução
Inf. Gerenciais
Cadastros
Acomp. e Fiscalização
Prestação de Contas
Administração
TCE
Verificação de Regularidade

[Principal](#) [Consultar Convênio](#) [Pagamento a Favorecido com OBTV](#)

Pagamento a Favorecido com OBTV

36000 - MINISTERIO DA SAUDE

Convênio 865477/2018

<a href="#">Convênio</a>	<a href="#">Documento de Liquidação</a>	<a href="#">Detalhes do Pagamento</a>	<a href="#">Histórico</a>	<a href="#">Anexos</a>
--------------------------	---	---------------------------------------	---------------------------	------------------------

## Dados do Pagamento

Número	6479050 
Data	14/12/2020
Tipo	Transferência Bancária para Crédito em Conta-Corrente
Valor Original do Documento de Liquidação	R\$ 389.005,51
Valor Bruto do Documento de Liquidação	R\$ 389.005,51
Total de Tributos Retidos	R\$ 22.756,82
Total de Contribuições	R\$ 0,00
Total de Outras Retenções	R\$ 0,00
Valor Pago ao Favorecido	R\$ 366.248,69

## Observação \*

Pagamento Conforme Autorização Regov/PG .

## Rateio dos Valores Pagos em Cada Meta/Etapa do Cronograma Físico

14/12/2020

Plataforma +Brasil

Valor Total Pago para Metas/Etapas **R\$ 389.005,51**

Meta Atendida	Etapa Atendida	Recurso de Repasse (R\$)	Recurso de Contrapartida (R\$)	Recurso de Rendimento (R\$)
<b>CONSTRUÇÃO DE UNIDADE DE SAÚDE</b>	<b>Construção do Hospital do São Vicente de Paula com um total de 8,100 mts², contendo Centro de Diagnósticos, Setor Administrativo, Setores de apoio e Assistenciais.</b>	<input type="text" value="389.005,51"/>	<input type="text" value="0,00"/>	<input type="text" value="0,00"/>
<b>CONSTRUÇÃO DE UNIDADE DE SAÚDE</b>	<b>CONSTRUÇÃO DE UNIDADE DE SAÚDE</b>	<input type="text" value="0,00"/>	<input type="text" value="0,00"/>	<input type="text" value="0,00"/>



fechar X

Loading Image...

Usuário: PEDY WILLIAN FLORINDO FAGUNDES

CPF:056.759-63

14/12/2020 18:25-n/a Sair do Sistema 

Cadastros
Programas <a href="#">Página Principal</a>
Propostas
Execução
Inf. Gerenciais
Cadastros
Acomp. e Fiscalização
Prestação de Contas
Administração
TCE
Verificação de Regularidade

[Principal](#) [Consultar Convênio](#) [Pagamento a Favorecido com OBTV](#)

## Pagamento a Favorecido com OBTV

36000 - MINISTERIO DA SAUDE

Convênio 865477/2018

[Convênio](#)   [Documento de Liquidação](#)   [Detalhes do Pagamento](#)   [Histórico](#)   [Anexos](#)

## Dados do Documento de Liquidação

Documento de Liquidação \*

396 - L. T. FERNANDES CONSTRUCAO E PAVIMENTACAO EIRELI ▾

Tipo de Pagamento

 Pagamento Total    Pagamento Parcial

Valor Original

R\$ 389.005,51

Valor Líquido Atual

R\$ 366.248,69

Tipo

NOTA FISCAL

Data de Emissão

10/12/2020

## Favorecido

CNPJ/CPF/IG

78.375.987/0001-16

Nome/Razão Social

L. T. FERNANDES CONSTRUCAO E PAVIMENTACAO EIRELI

## Domicílio Bancário do Favorecido

Tipo da Conta

Corrente/poupança - Favorecido

Banco

104

Agência

0399

Conta

22107

## Processo de Execução

Número

052019

Modalidade **CONCORRENCIA**

Contrato Vinculado **000476/2019**

Data de Assinatura **09/12/2019**

### Itens de Despesa

Descrição	Valor Unitário (R\$)	Quantidade	Valor Total (R\$)
Construção do Hospital Regional de Pitanga Situado ao Prolongamento da Avenida Universitaria.	389.005,51	1	389.005,51

### Rateio por Natureza de Despesa

Natureza de Despesa	Valor Rateado (R\$)
44905199 - OBRAS E INSTALACOES	389.005,51

### Tributos

Esfera	Tributo	Aliquota (%)	Valor (R\$)
FEDERAL	INSS	11,00	12.837,18
FEDERAL	IR	1,50	5.835,08
MUNICIPAL	ISS	3,50	4.084,56

### Contribuições

Não há registros a exibir.

### Outras Retenções

Não há registros a exibir.

Voltar

14/12/2020

Plataforma +Brasil

fechar X

Loading Image...

Usuário: L GEISON CALLEGARI RODRIGUES BARBOSA  
CPF:043. 9-89

14/12/2020 18:30-n/a Sair do Sistema

Cadastramento
Programas <a href="#">Página Principal</a>
Propostas
Execução
Inf. Gerenciais
Cadastros
Acomp. e Fiscalização
Prestação de Contas
Administração
TCE
Verificação de Regularidade

[Principal](#)[Consultar Convênio](#)[Recolher Tributo / Pagar Contribuição com OBTV](#)

### Recolher Tributo / Pagar Contribuição com OBTV

36000 - MINISTERIO DA SAUDE  
Convênio 865477/2018

[Dados Gerais](#) [Dados do Favorecido](#) [Anexos](#) [Histórico](#)

Tipo de Tributo/Contribuição \*

Doc. Liquidação  Valor Total dos Tributos/Contribuições  
R\$ 4.084,56

Observação \*

Valor do Pagamento **R\$ 4.084,56**

14/12/2020

Plataforma +Brasil

fechar X

Loading Image...

Usuário: POL GEISON CALLEGARI RODRIGUES BARBOSA  
CPF:043.759-89

14/12/2020 08:30-n/a Sair do Sistema

Cadastros
Programas <a href="#">Página Principal</a>
Propostas
Execução
Inf. Gerenciais
Cadastros
Acomp. e Fiscalização
Prestação de Contas
Administração
TCE
Verificação de Regularidade

[Principal](#) [Consultar Convênio](#) [Recolher Tributo / Pagar Contribuição com OBTV](#)

## Recolher Tributo / Pagar Contribuição com OBTV

36000 - MINISTERIO DA SAUDE  
Convênio 865477/2018

[Dados Gerais](#) [Dados do Favorecido](#) [Anexos](#) [Histórico](#)

### Identificação do Favorecido

Identificação Favorecido (Proponente) **09.341.315/0001-77**  
**FUNDO MUNICIPAL DE SAUDE - MUNICIPIO DE PITANGA PARANA**

### Dados Bancários do Favorecido

Tipo da Conta \*

Banco \*

Agência   
(Informar somente o número da agência, sem o DV)

Conta \*  -

14/12/2020

Plataforma +Brasil

fechar X

Loading Image...

Usuário: **LEONARDO GEISON CALLEGARI RODRIGUES BARBOSA**

CPF: 043.111.119-89

14/12/2020 08:31-n/a Sair do Sistema

Cadastramento
Programas <a href="#">Página Principal</a>
Propostas
Execução
Inf. Gerenciais
Cadastros
Acomp. e Fiscalização
Prestação de Contas
Administração
TCE
Verificação de Regularidade

[Principal](#) [Consultar Convênio](#) [Recolher Tributo / Pagar Contribuição com OBTV](#)

### Recolher Tributo / Pagar Contribuição com OBTV

36000 - MINISTERIO DA SAUDE

Convênio 865477/2018

[Dados Gerais](#) [Dados do Favorecido](#) [Anexos](#) [Histórico](#)

Tipo de Tributo/Contribuição \*

IR

Doc. Liquidação

Valor Total dos Tributos/Contribuições

396

R\$ 5.835,08

Observação \*

Pagamento Conforme Autorização Regov/PG IR da Nota Fiscal Nº 396

Valor do Pagamento

R\$ 5.835,08

[Voltar](#)

14/12/2020

Plataforma +Brasil

fechar X

Loading Image...

Usuário: POL GEISON CALLEGARI RODRIGUES BARBOSA  
CPF:043.759-89

14/12/2020 08:31-n/a Sair do Sistema

Cadastro
Programas <a href="#">Página Principal</a>
Propostas
Execução
Inf. Gerenciais
Cadastros
Acomp. e Fiscalização
Prestação de Contas
Administração
TCE
Verificação de Regularidade

[Principal](#)[Consultar Convênio](#)[Recolher Tributo / Pagar Contribuição com OBTV](#)

## Recolher Tributo / Pagar Contribuição com OBTV

36000 - MINISTERIO DA SAUDE  
Convênio 865477/2018

[Dados Gerais](#) [Dados do Favorecido](#) [Anexos](#) [Histórico](#)

### Identificação do Favorecido

Identificação Favorecido (Proponente) **09.341.315/0001-77**  
**FUNDO MUNICIPAL DE SAUDE - MUNICIPIO DE PITANGA PARANA**

### Dados Bancários do Favorecido

Tipo da Conta \*

Banco \*

Agência   
(Informar somente o número da agência, sem o DV)

Conta \*  -

14/12/2020

Plataforma +Brasil

fechar X

Loading Image...

Usuário: **MICHEL GEISON CALLEGARI RODRIGUES BARBOSA**  
CPF: 043.111.119-89

14/12/2020 08:31-n/a Sair do Sistema

Cadastros
Programas <a href="#">Página Principal</a>
Propostas
Execução
Inf. Gerenciais
Cadastros
Acomp. e Fiscalização
Prestação de Contas
Administração
TCE
Verificação de Regularidade

[Principal](#) [Consultar Convênio](#) [Recolher Tributo / Pagar Contribuição com OBTV](#)

### Recolher Tributo / Pagar Contribuição com OBTV

36000 - MINISTERIO DA SAUDE  
Convênio 865477/2018

[Dados Gerais](#) [Dados do Favorecido](#) [Anexos](#) [Histórico](#)

Tipo de Tributo/Contribuição \*

INSS

Doc. Liquidação

Valor Total dos Tributos/Contribuições

396

R\$ 12.837,18

Observação \*

Pagamento Conforme Autorização Regov/PG INSS da Nota Fiscal Nº 396

Valor do Pagamento

**R\$ 12.837,18**

14/12/2020

Plataforma +Brasil

fechar X

Loading Image...

Usuário: POL GEISON CALLEGARI RODRIGUES BARBOSA

CPF:043.759-89

14/12/2020 18:31-n/a Sair do Sistema

Cadastros
Programas <a href="#">Página Principal</a>
Propostas
Execução
Inf. Gerenciais
Cadastros
Acomp. e Fiscalização
Prestação de Contas
Administração
TCE
Verificação de Regularidade

[Principal](#) [Consultar Convênio](#) [Recolher Tributo / Pagar Contribuição com OBTV](#)

## Recolher Tributo / Pagar Contribuição com OBTV

36000 - MINISTERIO DA SAUDE

Convênio 865477/2018

[Dados Gerais](#) [Dados do Favorecido](#) [Anexos](#) [Histórico](#)

### Identificação do Favorecido

Identificação Favorecido  
(Proponente)

09.341.315/0001-77

FUNDO MUNICIPAL DE SAUDE - MUNICIPIO DE PITANGA PARANA

### Dados Bancários do Favorecido

Tipo da Conta \*

Corrente/poupança - Favorecido ▾

Banco \*

104

Agência

1946

(Informar somente o número da agência,  
sem o DV)

Conta \*

006071075

- 5



...5151/2020 - CAIXA - FUNDO MUNICIPAL DE SAUDE - MUNICIPIO DE PITANGA PA -  
Contrato de Repasse OGU MS OP 1052223-15 - 865477 - Autorização de Desbloqueio e  
Comprovação da Execução Financeira

De: REGOVPG02 - Repasse (regovpg02@caixa.gov.br)

Para: edson\_marcondesf@yahoo.com.br; engenharia@pitanga.pr.gov.br; nipitanga@hotmail.com;  
emilly.c\_sakurai@hotmail.com; rejanegenova@hotmail.com; elio.ptga@gmail.com; gabinete@pitanga.pr.gov.br;  
pitanga.jerry@yahoo.com.br

Cc: sev5635pr@caixa.gov.br; seg6683pr@caixa.gov.br; ag1946@caixa.gov.br; ag1946@caixa.gov.br

Data: sexta-feira, 11 de dezembro de 2020 14:06 BRT

E-mail classificado como #PUBLICO

À  
FUNDO MUNICIPAL DE SAUDE - MUNICIPIO DE PITANGA PA

Assunto: **Autorização de Desbloqueio e Solicitação de Comprovação da Execução Financeira**  
Ref.: **Contrato de Repasse MS 865477/2018 - Operação 1052223-15 - Programa Aperfeiçoamento do SUS**

Senhora Secretária,

1 Informamos que foi efetuada na data de hoje a Autorização de Desbloqueio do Contrato de Repasse em referência e que os valores abaixo estarão **desbloqueados na Plataforma Mais Brasil para pagamento por meio de OBTV** ao(s) fornecedor(es). Atentar para o pagamento dentro da vigência do Contrato de Repasse.

- a) Conta Vinculada: 1946.006.00071033-0
- b) Repasse: R\$ 389.005,51
- c) Contrapartida: R\$ 0,00
- d) Rendimentos: R\$ 0,00
- e) **Total autorizado: R\$ 389.005,51**

2 Assim que os pagamentos forem realizados, o tomador deverá providenciar, no prazo máximo de 30 dias, a Comprovação da Execução Financeira deste desbloqueio.

3 Para Contrato de Repasse inserido na Plataforma Mais Brasil, a autorização de desbloqueio da 2ª parcela e subseqüentes, inclusive a última, requer a comprovação da execução financeira da parcela anterior, mediante o preenchimento pelo Contratado, na Aba Execução daquele Sistema, do Relatório de Execução (Pagamentos Realizados) relativos aos pagamentos realizados.

3.1 Os casos nos quais houver o recolhimento de tributos retidos no Documento de Liquidação deverão ser recolhidos por meio de OBTV – Tributos disponível na opção Recolher Tributo com OBTV do menu Execução.

3.2 Lembramos ainda que o comprovante de pagamento de tributos deve ser inserido na aba "Anexos" da "Movimentação Financeira".

4 Quando concluírem a inclusão favor informar a REGOV/PG, para verificação e aprovação da comprovação da execução financeira.

5 Estamos à disposição para eventuais esclarecimentos.

Atenciosamente,

DENISE ROCHA CARDONA  
Assistente Júnior

CARLOS ANDRE CORREA CARDOSO  
Coordenador de Filial  
Representação Executiva e Negocial de Governo - Ponta Grossa/PR

14/12/2020

Yahoo Mail - ...5151/2020 - CAIXA - FUNDO MUNICIPAL DE SAUDE - MUNICIPIO DE PITANGA PA - Contrato de Repasse OGU MS ...

**CÉLIO AMÉRICO ALVES IZIDORO**

Gerente de Filial

Gerência Executiva e Negocial de Governo - Curitiba/PR

**SAC CAIXA: 0800 726 0101 (informações, reclamações, sugestões e elogios)**

**Para pessoas com deficiência auditiva ou de fala: 0800 726 2492**

**Ouvidoria: 0800 725 7474 – Ouvidoria de Governo 0800 200 2222**

**[ouvidoriadegoverno@caixa.gov.br](mailto:ouvidoriadegoverno@caixa.gov.br)**  
**[caixa.gov.br](http://caixa.gov.br)**



MUNICIPIO DE PITANGA  
Estado do Paraná  
Secretaria de Administração e Finanças  
76.172.907/0001-08  
Centro Administrativo 28 de Janeiro, nº 171, Centro

GUIA DE RECOLHIMENTO  
VENCIMENTO: 11/01/2021  
NÃO RECEBER APÓS O VENCIMENTO

Tipo/Cadastro: 9 - 7131 - L. T. FERNANDES CONSTRUCAO E PAVIMENTACAO EIRELI

Dados Contribuinte:

Tipo/Cadastro: 9 - 7131 - L. T. FERNANDES CONSTRUCAO E PAVIMENTACAO EIRELI  
CPF/CNPJ: 78.375.987/0001-16  
Endereço: R RUA AMAPA, 1544  
Complemento:  
Bairro: CENTRO  
Cidade: Paranavaí - PR

Valor por Dívida

Ano Dívida	Desc	Sub	Parcelas	Valor	Situação
2020	271 IMPOSTO DE	13	1	5.835,08	NO.EX

Tomador Município de Pitanga  
DMS - dezembro/2020  
NFS-e 396  
Contrato nº 476/2019

Valor por Dívida

Ano Dívida	Desc	Subdiv	Parcelas	Valor	Situação

Exercicio Dívida	SubDívida	Parcela	Informação para Baixa	Data Vencimento	Valor a Pagar
			12000000000083777	11/01/2021	5.835,08

Autenticação - via contribuinte



MUNICIPIO DE PITANGA  
Secretaria de Administração e Finanças  
76.172.907/0001-08  
Centro Administrativo 28 de Janeiro, nº 171, Centro

GUIA DE RECOLHIMENTO  
VENCIMENTO: 11/01/2021  
NÃO RECEBER APÓS O VENCIMENTO

Tributo  
Agrupado

Após o vencimento cobrar:  
- Juros de 1% ao mês e/ou fração (0.033 ao dia);  
- E multa de 0,33% ao dia. (Limite 20%)

Dados Contribuinte:  
Cadastro: 9 - 7131 L. T. FERNANDES CONSTRUCAO E PAVIMENTACAO EIRELI  
Endereço: R RUA AMAPA, 1544  
Bairro: CENTRO Cidade: Paranavaí-PR

Dados Imóvel/Empresa:  
Endereço: R RUA AMAPA, 1544  
Bairro: CENTRO  
Cidade: Paranavaí-PR  
Complemento: SALA 01  
Zona: Quadra: Data:

Data de Emissão	Informação para Baixa	Data de Vencimento		
10/12/2020	12000000000083777	11/01/2021		
Exercicio Dívida	SubDívida	Parcela	Valor Original R\$	Valor Correção Monetária R\$
			5.835,08	0,00
Observação	Valor Juros R\$	Valor Multa R\$		
Após o vencimento cobrar: - Juros de 1% ao mês e/ou fração (0.033 ao dia); - E multa de 0,33% ao dia. (Limite 20%)	0,00	0,00		
	Valor Desconto R\$	Valor a Pagar R\$		
	0,00	5.835,08		

8163000058-4 | 35083362202-9 | 10111120000-8 | 00000083777-3

Autenticação Mecânica



**Comprovante de pagamento de IPTU/ISS/T.L.F.I./T.F.A./T.F.E.**

Via Internet Banking CAIXA

<b>Nome:</b>	FUNDO MUNICIPAL DE SAUDE PITANGA
<b>Conta de débito:</b>	1946 / 006 / 00071075-5

<b>Representação numérica do código de barras:</b>			
816300000584	350833622029	101111200008	000000837773

<b>Convênio:</b>	PM DE PITANGA-PR
<b>Valor:</b>	5.835,08
<b>Data de vencimento:</b>	15/12/2020
<b>Identificação da operação:</b>	IRRF LT FERNANDES

<b>Data de débito:</b>	15/12/2020
<b>Data/hora da operação:</b>	15/12/2020 18:45:32

<b>Código da operação:</b>	00440367
<b>Chave de segurança:</b>	PKHF65PJ97JZ5VS1

SAC CAIXA: 0800 726 0101  
Pessoas com deficiência auditiva: 0800 726 2492  
Ouvidoria: 0800 725 7474  
Help Desk CAIXA: 0800 726 0104



MUNICIPIO DE PITANGA  
Estado do Paraná  
Secretaria de Administração e Finanças  
76.172.907/0001-08  
Centro Administrativo 28 de Janeiro, nº 171, Centro

GUIA DE RECOLHIMENTO  
VENCIMENTO: 11/01/2021

NÃO RECEBER APÓS O VENCIMENTO

Tipo/Cadastro: 9 - 7131 - L. T. FERNANDES CONSTRUCAO E PAVIMENTACAO EIRELI

Dados Contribuinte:

Tipo/Cadastro: 9 - 7131 - L. T. FERNANDES CONSTRUCAO E PAVIMENTACAO EIRELI  
CPF/CNPJ: 78.375.987/0001-16  
Endereço: R RUA AMAPA, 1544  
Complemento:  
Bairro: CENTRO  
Cidade: Paranavaí - PR

Valor por Dívida				Valor por Dívida							
Ano	Dívida Desc	Sub	Parcelas	Valor	Situação	Ano	Dívida Desc	Subdiv	Parcelas	Valor	Situação
2020	486 ISSQN RETI	112	12	4.084,56	NO.EX						
Tomador Município de Pitanga DMS - dezembro/2020 NFS-e 396 Contrato nº 476/2019											

Exercicio Dívida	SubDívida	Parcela	Informação para Baixa	Data Vencimento	Valor a Pagar
			12000000000083771	11/01/2021	4.084,56

Autenticação - via contribuinte

MUNICIPIO DE PITANGA Secretaria de Administração e Finanças 76.172.907/0001-08 Centro Administrativo 28 de Janeiro, nº 171, Centro			GUIA DE RECOLHIMENTO VENCIMENTO: 11/01/2021 NÃO RECEBER APÓS O VENCIMENTO		
Tributo Agrupado		Após o vencimento cobrar: - Juros de 1% ao mês e/ou fração (0.033 ao dia); - E multa de 0,33% ao dia. (Limite 20%)			
Dados Contribuinte: Cadastro: 9 - 7131 L. T. FERNANDES CONSTRUCAO E PAVIMENTACAO EIRELI Endereço: R RUA AMAPA, 1544 Bairro: CENTRO Cidade: Paranavaí-PR		Dados Imóvel/Empresa: Endereço: R RUA AMAPA, 1544 Bairro: CENTRO Cidade: Paranavaí-PR Complemento: SALA 01 Zona: Quadra: Data:			
Data de Emissão 10/12/2020	Informação para Baixa 12000000000083771	Data de Vencimento 11/01/2021			
Exercicio Dívida SubDívida Parcela	Valor Original R\$ 4.084,56	Valor Correção Monetária R\$ 0,00			
Observação Após o vencimento cobrar: - Juros de 1% ao mês e/ou fração (0.033 ao dia); - E multa de 0,33% ao dia. (Limite 20%)	Valor Juros R\$ 0,00	Valor Multa R\$ 0,00			
	Valor Desconto R\$ 0,00	Valor a Pagar R\$ 4.084,56			

8168000040-7 | 84563362202-0 | 10111120000-8 | 00000083771-6

Autenticação Mecânica



**Comprovante de pagamento de IPTU/ISS/T.L.F.I./T.F.A./T.F.E.**

Via Internet Banking CAIXA

<b>Nome:</b>	FUNDO MUNICIPAL DE SAUDE PITANGA
<b>Conta de débito:</b>	1946 / 006 / 00071075-5

<b>Representação numérica do código de barras:</b>
816800000407 845633622020 101111200008 000000837716

<b>Convênio:</b>	PM DE PITANGA-PR
<b>Valor:</b>	4.084,56
<b>Data de vencimento:</b>	15/12/2020
<b>Identificação da operação:</b>	ISSQN LT FERNANDES

<b>Data de débito:</b>	15/12/2020
<b>Data/hora da operação:</b>	15/12/2020 18:44:47

<b>Código da operação:</b>	00440111
<b>Chave de segurança:</b>	Z6EA9V442L1RRN7F

SAC CAIXA: 0800 726 0101  
Pessoas com deficiência auditiva: 0800 726 2492  
Ouvidoria: 0800 725 7474  
Help Desk CAIXA: 0800 726 0104

1ª Via - INSS - 2ª Via CONTRIBUINTE

 <p>MINISTÉRIO DA PREVIDÊNCIA SOCIAL - MPS INSTITUTO NACIONAL DO SEGURO SOCIAL - INSS SECRETARIA DA RECEITA PREVIDENCIÁRIA - SRP</p> <p><b>GUIA DA PREVIDÊNCIA SOCIAL - GPS</b></p>	3 - CÓDIGO DE PAGAMENTO	2658	
	4 - COMPETÊNCIA	12/2020	
<p>1 - NOME OU RAZÃO SOCIAL / FONE / ENDEREÇO CEI 90.002.58221/7.2 L. T. FERNANDES CONSTRUCAO E PAVIMENTACAO EIRELI /OBRA AVENIDA UNIVERSITARIA COMPLEMENTO LOTE 01-B SN</p> <p>PITANGA PR CEP 85200-000</p>	5 - IDENTIFICADOR	90.002.58221/7.2	
	6 - VALOR DO INSS	12.837,18	
	7 -		
	8 -		
2 - VENCIMENTO (Uso exclusivo INSS)	20/01/2021	9 - VALOR OUTRAS ENTIDADES	0,00
<p><b>ATENÇÃO:</b> É vedada a utilização de GPS para recolhimento de receita de valor inferior ao estipulado em resolução publicada pelo INSS. A receita que resultar valor inferior deverá ser adicionada à contribuição ou importância correspondente nos meses subsequentes, até que o total seja igual ou superior ao valor mínimo fixado.</p>	10 - ATM/MULTA E JUROS	0,00	
	11 - TOTAL	12.837,18	
AUTENTICAÇÃO BANCÁRIA			

3

1ª Via - INSS - 2ª Via CONTRIBUINTE

 <p>MINISTÉRIO DA PREVIDÊNCIA SOCIAL - MPS INSTITUTO NACIONAL DO SEGURO SOCIAL - INSS SECRETARIA DA RECEITA PREVIDENCIÁRIA - SRP</p> <p><b>GUIA DA PREVIDÊNCIA SOCIAL - GPS</b></p>	3 - CÓDIGO DE PAGAMENTO	2658	
	4 - COMPETÊNCIA	12/2020	
<p>1 - NOME OU RAZÃO SOCIAL / FONE / ENDEREÇO CEI 90.002.58221/7.2 L. T. FERNANDES CONSTRUCAO E PAVIMENTACAO EIRELI /OBRA AVENIDA UNIVERSITARIA COMPLEMENTO LOTE 01-B SN</p> <p>PITANGA PR CEP 85200-000</p>	5 - IDENTIFICADOR	90.002.58221/7.2	
	6 - VALOR DO INSS	12.837,18	
	7 -		
	8 -		
2 - VENCIMENTO (Uso exclusivo INSS)	20/01/2021	9 - VALOR OUTRAS ENTIDADES	0,00
<p><b>ATENÇÃO:</b> É vedada a utilização de GPS para recolhimento de receita de valor inferior ao estipulado em resolução publicada pelo INSS. A receita que resultar valor inferior deverá ser adicionada à contribuição ou importância correspondente nos meses subsequentes, até que o total seja igual ou superior ao valor mínimo fixado.</p>	10 - ATM/MULTA E JUROS	0,00	
	11 - TOTAL	12.837,18	
AUTENTICAÇÃO BANCÁRIA			



## Comprovante de pagamento de Guia da Previdência Social Via Internet Banking CAIXA

Documento pago dentro das condições definidas pela portaria MPAS NR. 375, de 25/01/2001

<b>Nome:</b>	FUNDO MUNICIPAL DE SAUDE PITANGA
<b>Conta de débito:</b>	1946 / 006 / 00071075-5

 MINISTÉRIO DA PREVIDÊNCIA E ASSISTÊNCIA SOCIAL - MPAS INSTITUTO NACIONAL DO SEGURO NACIONAL - INSS  PREVIDÊNCIA SOCIAL <b>GUIA DA PREVIDÊNCIA SOCIAL - GPS</b>	<b>03- CÓDIGO DE PAGAMENTO</b>	2658
	<b>04- COMPETÊNCIA</b>	12/2020
	<b>05- IDENTIFICADOR</b>	00900025822172
<b>01- NOME OU RAZÃO SOCIAL/ENDEREÇO/FONE</b> LT FERNANDES CONSTRUÇOES E PAVI AV . UNIVERSITARIA 000-00000000	<b>06- VALOR DO INSS</b>	12.837,18
	<b>07-</b>	
	<b>08-</b>	
<b>02- VENCIMENTO</b> (Uso Exclusivo INSS)	<b>09- VALOR DE OUTRAS ENTIDADES</b>	0,00
<b>ATENÇÃO</b>  É vedada a utilização de GPS para recolhimento de receita de valor inferior estipulado em Resolução publicada pelo INSS. A receita que resultar inferior deverá ser adicionada à contribuição ou importância correspondente nos meses subsequentes, até que o total seja igual ou superior ao valor mínimo fixado.	<b>10- ATM/MULTA E JUROS</b>	0,00
	<b>11- VALOR TOTAL</b>	12.837,18
		<b>12- AUTENTICAÇÃO BANCÁRIA</b> CEFIC 15122020 194600600071075 884366

<b>Identificação da operação:</b>	INSS L.T FERNANDES
<b>Data/hora da operação:</b>	15/12/2020 18:46:45

<b>Código da operação:</b>	00884366
<b>Chave de segurança:</b>	526W832CUU7E63MA

Operação realizada com sucesso conforme as informações fornecidas pelo cliente.

SAC CAIXA: 0800 726 0101  
 Pessoas com deficiência auditiva: 0800 726 2492  
 Ouvidoria: 0800 725 7474  
 Help Desk CAIXA: 0800 726 0104