



MUNICÍPIO DE PITANGA

CNPJ 76.172.907/0001-08

CENTRO ADMINISTRATIVO 28 DE JANEIRO, 171 - FONE (42) 3646-1122 - FAX 3646-1172
CAIXA POSTAL 11 - CEP 85.200-000 - P I T A N G A - PARANÁ

LAUDO DE MEDIÇÃO 13

Conforme vistoria realizada na obra referente à CONSTRUÇÃO DE UNIDADE DE ATENÇÃO ESPECIALIZADA EM SAÚDE – HOSPITAL REGIONAL NO MUNICÍPIO DE PITANGA 1ª FASE, CONFORME PROJETOS, EM ATENDIMENTO A SECRETARIA MUNICIPAL DE SAÚDE, CONVÊNIO - CAIXA ECONÔMICA FEDERAL, CONTRATO DE REPASSE OGU MS Nº 865477/208 – OPERAÇÃO 1052223-15, que está sendo executada pela empresa: L. T. FERNANDES CONSTRUCAO E PAVIMENTACAO EIRELI, com o Contrato Administrativo com a Prefeitura Municipal de Pitanga nº. 476/2019, constatamos que a obra se encontra 24,54% executada até o momento. A medição 13 totaliza R\$ 300.220,60 (Trezentos Mil e Duzentos e Vinte Reais e Sessenta Centavos).

Pitanga, 26 de Fevereiro de 2021.

Alex Antonio dos Santos
Engenheiro Civil
CREA: PR – 144.568/D

*Laudo
123857*

*Laudo
266498311*



MUNICÍPIO DE PITANGA

CNPJ 76.172.907/0001-08

CENTRO ADMINISTRATIVO 28 DE JANEIRO, 171 - FONE (42) 3646-1122 - FAX 3646-1172
CAIXA POSTAL 11 - CEP 85.200-000 - P I T A N G A - PARANÁ

MEMORANDO Nº 75/2021

Pitanga, 15 de Março de 2021.

De: Assessoria de Planejamento e Central de Projetos

Para: Setor de Contabilidade

Assunto: **Laudo de Medição 13 – Novo Hospital**

Estamos encaminhando a esse renomado setor, documentos referentes a medição 13 do contrato 476/2019, A obra encontra-se em 22,79% executada até o momento. O valor da medição é R\$.300.220,60 (Trezentos mil, duzentos e vinte reais e sessenta centavos).

Abaixo relatório de documentos apresentados:

- Laudo de Medição 13 – Novo Hospital;
- RRE;
- PLE;
- Relatório Fotográfico 13.

Sendo o que apresentamos no momento, aproveitamos para nos colocar a disposição para sanar as dúvidas caso surgirem.

Evandro Rank Mazur
Assessor de Planejamento

Recebido em 16 / 03 / 2021



RRE - RELATÓRIO RESUMO DO EMPREENDIMENTO - TOMADOR

PROPONENTE / TOMADOR FUNDO MUNICIPAL DE SAUDE - PITANGA/PR	Nº OPERAÇÃO 1052223-15	Nº SICONV 865477	VALORES CONTRATADOS (R\$):			RECURSO OGU
APELIDO DO EMPREENDIMENTO HOSPITAL REGIONAL DE PITANGA	MUNICÍPIO / UF PITANGA/PR	REPASSE 25.000.000,00	CONTRAPARTIDA 110.003,11	INVESTIMENTO 25.110.003,11	Nº RRE 13	

Situação do TC/CR: Atrasada	Percentual previsto em: mar-21 100,00%	Saldo a Reprogramar	Repasse (R\$) -	Contrapartida (R\$) 3,11
--------------------------------	---	------------------------	--------------------	-----------------------------

Meta	Descrição da Meta	Situação	Quantidade	Unid.	Lote de Licitação / nº do CTEF	BM / PLE nº	Valores Medidos (R\$)				Execução Física Acum.	
							Valor Total (R\$)	Acumulado Período Anterior	No Período	Acumulado incluindo o Período		
1.	CONSTRUÇÃO HOSPITAL REGIONAL DE	Licitado / Em Execução	0	m²	476/2019	13	23.319.584,21	5.423.566,36	300.220,60	5.723.786,96	24,54%	
2.	Saldo a Reprogramar	Sem Projeto	0	m²	0		1.790.415,79	-	-	-	0,00%	
							(%)	(100,00%)	(1,20%)	(22,79%)		
							Repasse	25.000.000,00	5.399.807,21	298.905,41	5.698.712,62	
							Contrapartida	110.000,00	23.759,15	1.315,19	25.074,34	22,79%
							Outros	-	-	-	-	
							Investimento	25.110.000,00	5.423.566,36	300.220,60	5.723.786,96	

Acumulado Anterior: 21,60%

Observações:

PITANGA/PR

Local MAICOL GEISON CALLEGARI
Assinado de forma digital por MAICOL GEISON
CALLEGARI RODRIGUES BARBOSA:04326095989
RODRIGUES BARBOSA:04326095989
Dados: 2021.03.10 16:58:16 -03'00'

Representante Tomador

Nome: Maicol Geison Callegari Rodrigues Barbosa

Cargo: Prefeito Municipal

Responsável Social

Nome:

Cargo:

quarta-feira, 10 de março de 2021

Data ALEX ANTONIO DOS
Assinado de forma digital por ALEX
ANTONIO DOS SANTOS:05470211940
SANTOS:05470211940
Dados: 2021.03.10 16:57:33 -03'00'

Responsável Técnico pela Fiscalização

Nome: Alex Antonio dos Santos

Profissão: Engenheiro Civil

CREA/CAU: CREA: PR-144568/D

ART/RRT: ART: 1720211227300

Responsável Financeiro

Nome:

Cargo:



PLE - PLANILHA DE LEVANTAMENTO DE EVENTOS
 OGU

Grau de Sigilo
 #PUBLICO PLE - PLANILHA DE I
 OGU

Nº OPERAÇÃO: 1052223-15 | Nº SICONV: 865477 | PROPONENTE TOMADOR: FUNDO MUNICIPAL DE SAUDE - PITANGA/PR | APELIDO EMPREENDIMENTO: HOSPITAL REGIONAL DE PITANGA | NOME DA EMPRESA: L. T. Fernandes Construções e Pavimentação Eireli | Nº CTEF: 476/2019 | PROPONENTE TOMADOR: FUNDO MUNICIPAL DE SAUDE - PITANGA/PR

Medição: 13 | Período: 21/03/2020 a 07/04/2020 | % Realizado Período.: 1,29% | % Realizado Acum.: 24,54%

Nº do Evento	Título dos Eventos	1	2	3	4	5	6	7	8	9	10	11	12	13	14	15	16	17	18	19	20	21	22	23	24	25	26	27	28	29	
Informe abaixo o NÚMERO DA MEDIÇÃO em que os eventos foram concluídos																															
1	Administração Local	A administração local será proporcional a execução dos demais eventos, independente de frentes de obra.																													
2	Instalação da obra	1	1	1	1	1	1	1	1	2	2	2	2																		
3	Montagem e desmontagem andaime	3	7	8	9	10	11	12	13																						
4	Instalação do canteiro	1	1	2	3	4	5	6	7	8	9	10	11	12	13																
5	Terraplenagem	1	1	1	1	1	1																								
6	Escavação	2	3	3	4	5	6																								
7	Sondagem	2	3																												
8	Estacas	3	3	4	4	5	7																								
9	Blocos e vigas baldrames	4	5	5	6	7	8																								
10	Pilares e vigas	7	8	9	10	10	11	12	13																						
11	Lajes e escadas	8	9	10	11			12	13																						
12	Alvenaria	4																													
13	Muro de Arrimo																											6			
14	Gesso acartonado																														
15	Muros externos																												3	3	
16	Estrutura cobertura																														
17	Telhas																														
18	Calhas e rufos																														
19	Impermeabilização	6	6	6	8	8	10																								
20	Pavimentação áreas externas																														
21	Piso interno																														
22	Revestimento interno	6	6																												
23	Revestimento externo	4	6	6	6																										
24	Revestimento de forro																														
25	Visores																														
26	Venezianas e janelas																														
27	Vidros																														
28	Portas																														
29	Corrimão e escadas																														
30	Alambrado																														
31	Soleiras																														
32	Pintura forro																														
33	Pintura parede interna																														
34	Pintura parede externa																														
35	Pintura esquadrias																														
36	Pintura cobertura																														
37	Sanitários e áreas molhadas																														
38	Bancadas e coifas																														
39	Cortina leito																														
40	Válvulas e registros																														
41	Acessórios																														
42	Bombas																														
43	Reservatórios																														
44	Aquecimento de água																														
45	Água fria																														
46	Água quente																														
47	Tubos e conexões sistema solar																														



PLE - PLANILHA DE LEVANTAMENTO DE EVENTOS
OGU

Grau de Sigilo #PUBLICO

PLE - PLANILHA DE I
OGU

Nº OPERAÇÃO 1032223-15
Nº SICONV 865477

PROPOSTANTE TOMADOR FUNDO MUNICIPAL DE SAUDE - PITANGA/PR
[APELIDO EMPREENDIMENTO] HOSPITAL REGIONAL DE PITANGA

NOME DA EMPRESA L. T. Fernandes Construções e Pavimentação Eireli

Nº CTEF 476/2019
PROPOSTANTE TOMADOR FUNDO MUNICIPAL DE SAUDE

Medição: 13

Período: 21/03/2020 a 07/04/2020

% Realizado Período.: 1,29%

% Realizado Acum.: 24,54%

Informe abaixo o NÚMERO DA MEDIÇÃO em que os eventos foram concluídos		20	21	22	23	24	25	26	27	28	29
Nº do Evento	Título dos Eventos	20	21	22	23	24	25	26	27	28	29
95	LEITOS PARA CABOS										
96	QD-AC-S										
97	QD-AC-T										
98	QD-AC-1										
99	QD-AC-3										
100	QD-AC-TC-1										
101	QD-AC-TC-2										
102	QF-RESSONÂNCIA										
103	QF-TOMO										
104	QF-MAMMO										
105	QF-RX										
106	SISTEMA IT MÉDICO										
107	CHAMADA DE ENFERMAGEM										
108	CABO ESTRUTURADO										
109	INFRA ALARME DE INCÊNDIO										
110	SPDA										

Data das Medições		07/07/2020	08/09/2020	01/10/2020	03/11/2020	01/12/2020	18/12/2020	26/01/2021					
Medições	Período:	Medição 12	Medição 13	Medição 14	Medição 15	Medição 16	Medição 17	Medição 18	Medição 19	Medição 20	Medição 21	Medição 22	Medição 23
%		1,30%	1,29%	0,00%	0,00%	0,00%	0,00%	0,00%	0,00%	0,00%	0,00%	0,00%	0,00%
R\$		303.380,11	300.220,60	-	-	-	-	-	-	-	-	-	-
%		23,26%	24,54%	24,54%	24,54%	24,54%	24,54%	24,54%	24,54%	24,54%	24,54%	24,54%	24,54%
R\$		5.423.566,36	5.723.786,96	5.723.786,96	5.723.786,96	5.723.786,96	5.723.786,96	5.723.786,96	5.723.786,96	5.723.786,96	5.723.786,96	5.723.786,96	5.723.786,96

Atestado de Assinatura Digital por ALEX ANTONIO DOS SANTOS: 2021.03.10 16:55:46 -0300

ALEX ANTONIO DOS SANTOS:05470211940

Responsável Técnico pela Fiscalização
Nome: Alex Antonio dos Santos
Profissão: Engenheiro Civil
CREA/CAU: CREA-PR-144568/D
ART/IRRT: ART: 1720211227300

PITANGA/PR

Local

quarta-feira, 10 de março de 2021

Data

Nº OPERAÇÃO 105223-15	Nº SICONV 865477	APELIDO EMPREENDIMENTO AUDE - PITANGA/PR	HOSPITAL REGIONAL DE PITANGA	NOME DA EMPRESA L. T. Fernandes Construções e Pavimentação Eireli	Nº CTEF 476/2019
--------------------------	---------------------	---	------------------------------	--	---------------------

Nº do Evento	Título dos Eventos	Frente 30	Frente 31	Frente 32	Frente 33	Frente 34	Frente 35	Frente 36	Frente 37	Frente 38	Frente 39	Frente 40	Frente 41	Frente 42	Frente 43	Frente 44	Frente 45	Frente 46	Frente 47	Frente 48	Frente 49	Frente 50	
1	Administração Local																						
2	Instalação da obra																						
3	Montagem e desmontagem andaime																						
4	Instalação do canteiro																						
5	Terraplenagem																						
6	Escavação																						
7	Sondagem																						
8	Estacas																						
9	Blocos e vigas baldrames																						
10	Pilares e vigas																						
11	Lajes e escadas																						
12	Alvenaria																						
13	Muro de Arrimo																						
14	Gesso acartonado																						
15	Muros externos																						
16	Estrutura cobertura																						
17	Telhas																						
18	Calhas e rufos																						
19	Impermeabilização																						
20	Pavimentação áreas externas																						
21	Piso interno																						
22	Revestimento interno																						
23	Revestimento externo																						
24	Revestimento de forro																						
25	Visores																						
26	Venezianas e janelas																						
27	Vidros																						
28	Portas																						
29	Corrimão e escadas																						
30	Alambrado																	6	6	6	7		
31	Soleiras																						
32	Pintura forro																						
33	Pintura parede interna																						
34	Pintura parede externa																						
35	Pintura esquadrias																						
36	Pintura cobertura																						
37	Sanitários e áreas molhadas																						
38	Bancadas e coifas																						
39	Cortina leito																						
40	Válvulas e registros																						
41	Acessórios																						
42	Bombas																						
43	Reservatórios																						
44	Aquecimento de água																						
45	Água fria																						
46	Água quente																						
47	Tubos e conexões sistema solar																						



LEVANTAMENTO DE EVENTOS

Grau de Sigilo
#PUBLICO

Nº OPERAÇÃO
1052223-15

Nº SICONV
865477

APELIDO EMPREENDIMENTO
AUDE - PITANGA/PR HOSPITAL REGIONAL DE PITANGA

NOME DA EMPRESA
L. T. Fernandes Construções e Pavimentação Eireli

Nº CTEF
476/2019

Nº do Evento	Título dos Eventos
48	Tubos PVC esgoto
49	Tubo polipropileno esgoto
50	Caixas e drenagem
51	Dreno ar condicionado
52	Instalações combate à incêndio
53	Instalações GLP
54	Média tensão
55	QF-incêndio
56	QPG-TRA
57	QTA-A
58	QPG-A
59	QDG-Emergência
60	TR-B
61	QTA-B
62	QPDG-A
63	Leito para cabos
64	QD-S-1
65	QD-S-2
66	QD-S-3
67	QD-S-4
68	QD-S-5
69	QD-T-1
70	QD-T-2
71	QD-T-3
72	QD-T-4
73	QD-T-5
74	QD-1-1
75	QD-1-2
76	QD-1-3
77	QD-2-1
78	QD-2-2
79	QD-2-3
80	QD-2-4
81	QD-3-2
82	QD-3-3
83	QD-3-4
84	QD-TC-1
85	QD-TC-2
86	QF-CIST-1
87	QD-GUARITA
88	QF-BOILER
89	QF-AR COMPRIMIDO
90	QGE-IT
91	QF-ELEV-1
92	QF-ELEV-2
93	QF-ELEV-3
94	QPDG-B

30	31	32	33	34	35	36	37	38	39	40	41	42	43	44	45	46	47	48	49	50

[Handwritten signature]

Nº OPERAÇÃO 1052223-15	Nº SICONV 865477	APELIDO EMPREENDIMENTO MUDE - PITANGA/PR	NOME DA EMPRESA L. T. Fernandes Construções e Pavimentação Eireli	Nº CTEF 476/2019
---------------------------	---------------------	---	--	---------------------

Nº do Evento	Título dos Eventos
95	LEITOS PARA CABOS
96	QD-AC-S
97	QD-AC-T
98	QD-AC-1
99	QD-AC-3
100	QD-AC-TC-1
101	QD-AC-TC-2
102	QF-RESSONÂNCIA
103	QF-TOMO
104	QF-MAMO
105	QF-RX
106	SISTEMA IT MÉDICO
107	CHAMADA DE ENFERMAGEM
108	CABO ESTRUTURADO
109	INFRA ALARME DE INCÊNDIO
110	SPDA

Frente 30	Frente 31	Frente 32	Frente 33	Frente 34	Frente 35	Frente 36	Frente 37	Frente 38	Frente 39	Frente 40	Frente 41	Frente 42	Frente 43	Frente 44	Frente 45	Frente 46	Frente 47	Frente 48	Frente 49	Frente 50	
30	31	32	33	34	35	36	37	38	39	40	41	42	43	44	45	46	47	48	49	50	

Data das Medições											
Medições	Medição 13	Medição 14	Medição 15	Medição 16	Medição 17	Medição 18	Medição 19	Medição 20	Medição 21	Medição 22	Medição 23
Período:	9%	0,00%	0,00%	0,00%	0,00%	0,00%	0,00%	0,00%	0,00%	0,00%	0,00%
Acumulado:	20,60	24,54%	24,54%	24,54%	24,54%	24,54%	24,54%	24,54%	24,54%	24,54%	24,54%
	786,96	5.723.786,96	5.723.786,96	5.723.786,96	5.723.786,96	5.723.786,96	5.723.786,96	5.723.786,96	5.723.786,96	5.723.786,96	5.723.786,96

PITANGA/PR

Local

quarta-feira, 10 de março de 2021

Data

ALEX ANTONIO DOS SANTOS:05470211940
Assinado de forma digital por ALEX ANTONIO DOS SANTOS:05470211940
Dados: 2021.03.10 16:55:10 -03'00'

Responsável Técnico pela Fiscalização

Nome: Alex Antonio dos Santos

Profissão: Engenheiro Civil

CREA/CAU: CREA: PR-144568/D

ART/RR: ART: 1720211227300



MUNICÍPIO DE PITANGA

CNPJ 76.172.907/0001-08

CENTRO ADMINISTRATIVO 28 DE JANEIRO, 171 - FONE (42) 3646-1122 - FAX 3646-1172
CAIXA POSTAL 11 - CEP 85.200-000 - P I T A N G A - PARANÁ

RELATÓRIO FOTOGRAFICO 13 - MEDIÇÃO 13

CONSTRUÇÃO DE UNIDADE DE ATENÇÃO ESPECIALIZADA EM SAÚDE – HOSPITAL REGIONAL NO MUNICÍPIO DE PITANGA 1ª FASE, CONFORME PROJETOS, EM ATENDIMENTO A SECRETARIA MUNICIPAL DE SAÚDE, CONVÊNIO - CAIXA ECONÔMICA FEDERAL, CONTRATO DE REPASSE OGU MS Nº 865477/208 – OPERAÇÃO 1052223-15, que está sendo executada pela empresa: L. T. FERNANDES CONSTRUCAO E PAVIMENTACAO EIRELI, com o Contrato Administrativo com a Prefeitura Municipal de Pitanga nº. 476/2019, segue abaixo o memorial fotográfico da obra em sua fase de execução.

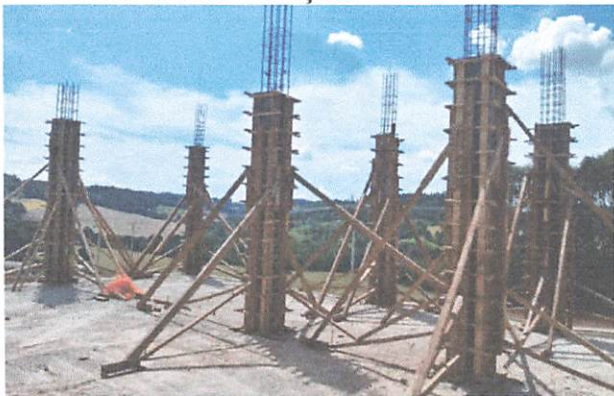

Pitanga, 26 de Fevereiro de 2021.

Alex Antonio dos Santos
Engenheiro Civil CREA: PR – 144.568/D