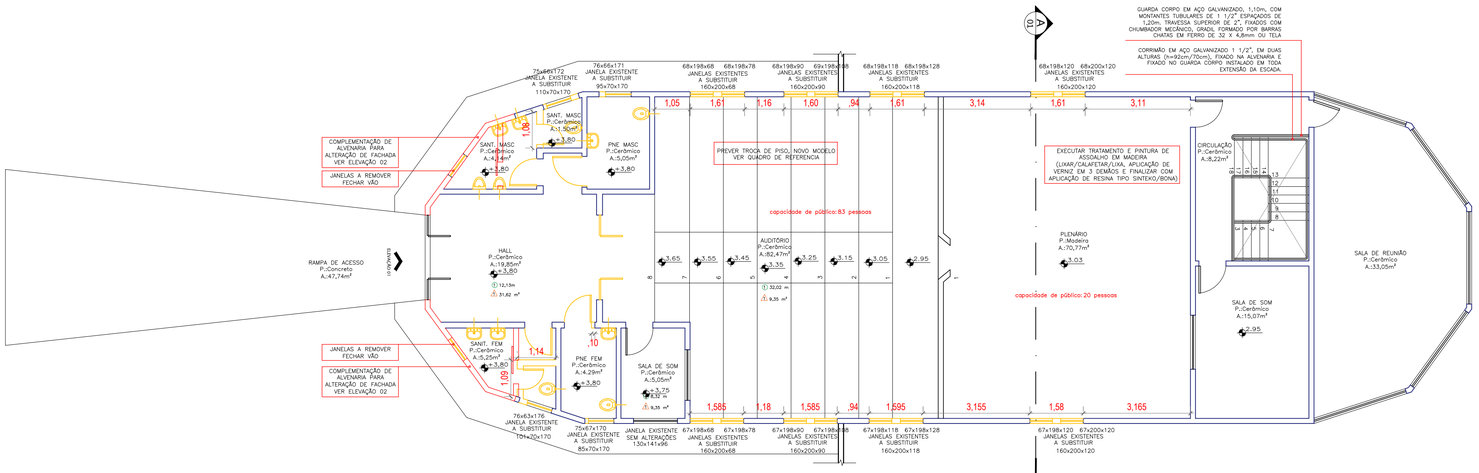

01 PLANTA BAIXA 1° PVTO - ALTERAÇÕES

ESCALA 1:75

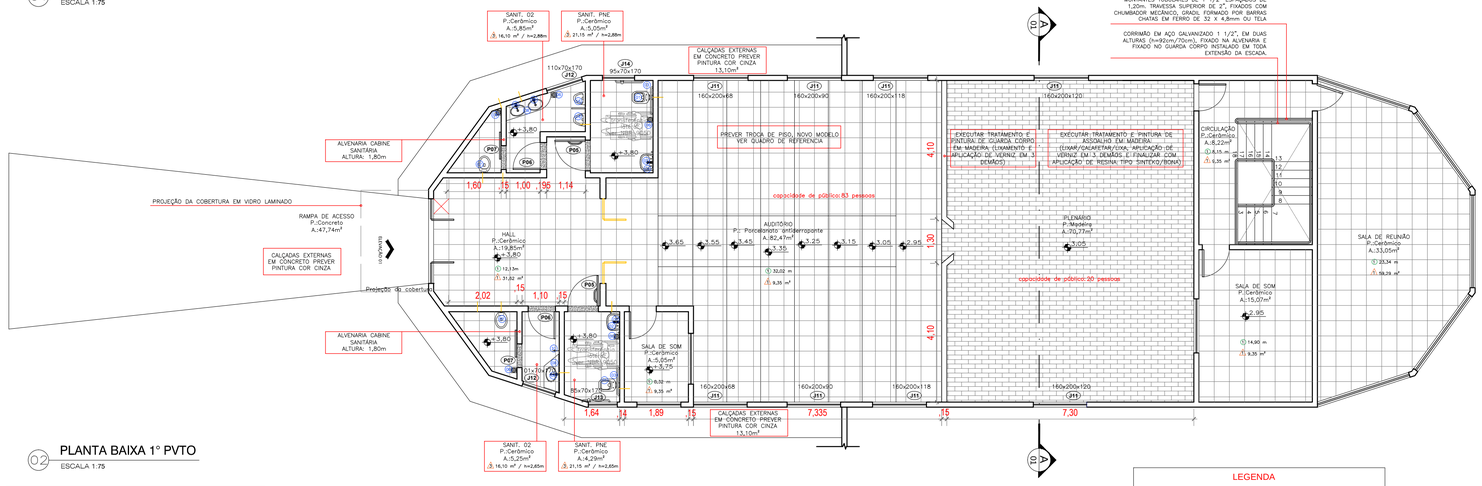

02 PLANTA BAIXA 1° PVTO

ESCALA 1:75

03 PERSPECTIVAS

SEM ESCALA

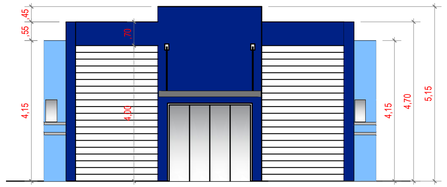

04 ELEVAÇÃO 01

ESCALA 1:75

CORES DA EDIFICAÇÃO: referência de tonalidades: SUVINIL	
	amarelo – D614 (tesouro)
	azul claro – B665 (cor do céu)
	azul escuro – E665 (imaginação fértil)
	vermelho – R241 (vermelho amor)
	cinza claro – A756 (chave de fenda)
	cinza médio – C756 (prata bali)

07 LOCALIZAÇÃO

SEM ESCALA

05 LEGENDA

SEM ESCALA

SANITÁRIO PNE:

LOUÇAS, METAIS E ACESSÓRIOS SANITÁRIOS

01 BACIA SANITÁRIA, BRANCA COM HIDRA, INCLUINDO VEDAÇÕES, CONEXÕES DE ENTRADA E ACESSÓRIOS CROMADOS, VER ALTURA DE INSTALAÇÃO EM ABNT NBR 9050
TAMPA P/ VASO SANITÁRIO EM POLIPROPILENO, C/ APOIO EM PVC FLEXIVEL, FORNATO OVALADO, COR BRANCO C/ ACABAMENTO BRILHANTE

02 LAVATÓRIO DE COLUNA SUSPENSA, COR BRANCA, USO PROFISSIONAL, VER ALTURA DE INSTALAÇÃO EM ABNT NBR 9050

03 BARRA DE APOIO RETA EM AÇO INOXIDÁVEL TIPO AISI 304, DIÂMETRO DE 38mm, DIMENSÕES DE ACORDO COM A ABNT NBR 9050 (3 UNIDADES P/ SANITÁRIO PNE)

04 BARRA DE APOIO PARA LAVATÓRIO, EM AÇO INOXIDÁVEL TIPO AISI 304, DIÂMETRO 38mm, DIMENSÕES DE ACORDO COM A ABNT NBR 9050 (2 UNIDADES P/ LAVATÓRIO PNE)

05 TORNEIRA PARA LAVATÓRIOS DE ACIONAMENTO AUTOMÁTICO, CROMADA, COM AREJADOR, ¼ DE VOLTA, COM TODOS COMPONENTES EM METAL.

06 RALO DO TIPO ESCAMOTEÁVEL LOCADO DE ACORDO COM PROJETO HIDRÁULICO.

ACESSÓRIO OBRIGATÓRIO
(1 UNIDADE POR INSTALAÇÃO SANITÁRIA):

SABONETEIRA SPRAY EM PLÁSTICO ABS – VER ALTURA DE INSTALAÇÃO EM NBR 9050
DISPENSADOR PARA PAPEL HIGIÊNICO ROLÃO EM PLÁSTICO ABS – VER ALTURA DE INSTALAÇÃO EM NBR 9050
DISPENSADOR PARA PAPEL TOALHA EM PLÁSTICO ABS

SANITÁRIOS:

LOUÇAS, METAIS E ACESSÓRIOS SANITÁRIOS

07 BACIA SANITÁRIA, BRANCA COM HIDRA, INCLUINDO VEDAÇÕES, CONEXÕES DE ENTRADA E ACESSÓRIOS CROMADOS
TAMPA P/ VASO SANITÁRIO EM POLIPROPILENO, C/ APOIO EM PVC FLEXIVEL, FORNATO OVALADO, COR BRANCO C/ ACABAMENTO BRILHANTE

08 PIA CERÂMICA DE EMBUTIR EM BANCADA DE GRANITO, COR BRANCA, INCLUSO SIFÃO E ACESSÓRIOS

09 TORNEIRA PARA LAVATÓRIOS DE ACIONAMENTO AUTOMÁTICO, CROMADA, COM AREJADOR, ¼ DE VOLTA, COM TODOS COMPONENTES EM METAL.

06 RALO DO TIPO ESCAMOTEÁVEL LOCADO DE ACORDO COM PROJETO HIDRÁULICO.

ACESSÓRIO OBRIGATÓRIO (1 UNIDADE POR INSTALAÇÃO SANITÁRIA):

SABONETEIRA SPRAY EM PLÁSTICO ABS – VER ALTURA DE INSTALAÇÃO EM NBR 9050
DISPENSADOR PARA PAPEL HIGIÊNICO ROLÃO EM PLÁSTICO ABS – VER ALTURA DE INSTALAÇÃO EM NBR 9050
DISPENSADOR PARA PAPEL TOALHA EM PLÁSTICO ABS

OUTROS AMBIENTES:

LOUÇAS, METAIS E ACESSÓRIOS SANITÁRIOS

10 TANQUE DE LOUÇA BRANCA
11 TORNEIRA DE LIMPEZA PARA USO GERAL
12 TORNEIRA COM BICA MÓVEL, CROMADA
13 CUBA EM AÇO INOX 304/20 DU 18 , 50x40CM, PROFUNDIDADE 30CM, ACABAMENTO LISO, SIFÃO EM METAL SIMPLES
14 BEBEDOURO EM ALUMÍNIO, PREVISTO PONTO DE ÁGUA EM PROJETO HIDRÁULICO
15 TORNEIRA DE USO RESTRITO PARA JARDIM, INSTALADAS EM ESPAÇO EXTERNO OU EM AMBIENTES INTERNOS, SOB BANCADA, PREVISTO EM PROJETO HIDRÁULICO
16 MICTÓRIO SIFONADO DE LOUÇA BRANCA, COM PERTENCES, COM REGISTRO DE PRESSÃO 1/2" COM CANOPLA CROMADA E CONJUNTO PARA FIXAÇÃO
17 CHUVEIRO ELÉTRICO COMUM CORPO PLÁSTICO TIPO DUCHA, INCLUSO VEDAÇÕES E ACESSÓRIOS
06 RALO DO TIPO ESCAMOTEÁVEL LOCADO DE ACORDO COM PROJETO HIDRÁULICO.

ACESSÓRIO OBRIGATÓRIO (COPA):

DISPENSADOR PARA PAPEL TOALHA EM PLÁSTICO ABS

TABELA DE ESQUADRIAS PVTO SUPERIOR — CONFIRMAR DIMENSÕES NA EXECUÇÃO, PREVIAMENTE A PRODUÇÃO DAS PEÇAS. TODAS AS ESQUADRIAS POSSUIRÃO SOLEIRA OU PINGADEIRA, EM GRANITO, e=2cm, CINZA ANDORINHA OU SIMILAR

CÓDIGO	QUANT.	DIMENSÕES (LARGxALTxPEIT.)	ÁREA (ÁREA UNITÁRIA)	ESPECIFICAÇÕES
J11	08	160x200 PEITORIL VARIÁVEL VER PLANTA BAIXA	3,20m²	JANELA DE CORRER DUAS FOLHAS EM ALUMÍNIO, COM PEITORIL FIXO h=42cm, COMPLETA COM GUARNIÇÕES, COM VIDRO TEMPERADO INCOLOR 8mm.
J12	02	101x70x170	0,71m²	JANELA DE CORRER DUAS FOLHAS EM ALUMÍNIO, COMPLETA COM GUARNIÇÕES, COM VIDRO TEMPERADO INCOLOR 8mm.
J13	01	85x70x170	0,60m²	JANELA DE CORRER DUAS FOLHAS EM ALUMÍNIO, COMPLETA COM GUARNIÇÕES, COM VIDRO TEMPERADO INCOLOR 8mm.
J14	01	95x70x170	0,67m²	JANELA DE CORRER DUAS FOLHAS EM ALUMÍNIO, COMPLETA COM GUARNIÇÕES, COM VIDRO TEMPERADO INCOLOR 8mm.

TABELA DE ESQUADRIAS PVTO SUPERIOR — CONFIRMAR DIMENSÕES NA EXECUÇÃO, PREVIAMENTE A PRODUÇÃO DAS PEÇAS. TODAS AS ESQUADRIAS POSSUIRÃO SOLEIRA OU PINGADEIRA, EM GRANITO, e=2cm, CINZA ANDORINHA OU SIMILAR

CÓDIGO	QUANT.	DIMENSÕES (LARGxALTxPEIT.)	ÁREA (ÁREA UNITÁRIA)	ESPECIFICAÇÕES
P05	2	90x210	1,89m²	PORTA DE ABRIR, UMA FOLHA EM MADEIRA, COMPLETA COM GUARNIÇÕES, PREVER BARRA DE ACESSIBILIDADE CONFORME NBR 9050, INSTALAÇÃO EM ALVENARIA, ACABAMENTO VERNIZ
P06	2	70x210	1,47m²	PORTA DE ABRIR; UMA FOLHA EM MADEIRA, COMPLETA COM GUARNIÇÕES, INSTALAÇÃO EM ALVENARIA, ACABAMENTO VERNIZ
P07	2	70x210	1,47m²	PORTA DE CORRER, UMA FOLHA EM MADEIRA, COMPLETA COM GUARNIÇÕES, INSTALAÇÃO EM ALVENARIA, ACABAMENTO VERNIZ

OBS: PORTAS EXISTENTES EM MADEIRA: PREVER LIXAMENTO E PINTURA, COM VERNIZ, DUAS DEMÃOS.

06 TABELA DE ESQUDRIAS

SEM ESCALA

LEGENDA

A DEMOLIR/ REMOVER — A CONSTRUIR — A CONSERVAR — A INSTALAR – DRYWALL

ESQUADRIAS A REMOVER, VER DIMENSÕES EM PLANTA. PARA NOVAS ESQUADRIAS, VER PLANTA BAIXA E TABELA DE ESQUADRIAS

INFORMAÇÕES IMPORTANTES:
- PARA ESQUADRIAS, VER QUADRO DE ESQUADRIAS E ESPECIFICAÇÕES E PLANTA BAIXA COM LAYOUT;
- OBSERVAR ESPECIFICAÇÕES INSERIDAS NOS DETALHES APONTADOS EM PROJETO;
- CONSULTAR PROJETOS COMPLEMENTARES PARA OUTRAS INFORMAÇÕES;

LEGENDA

SALA XX
P.:Cerâmico
A.:XX,XX m² área do forro
(J) XX,XX m rodapé – ver abaixo
(L) XX,XX m² acab.parede – ver abaixo
(D) XX,XX m² acab.drywall – ver abaixo

ESPECIFICAÇÃO DE MATERIAIS - ÁREAS INTERNAS

PISO

PISO CERÂMICO, 1° LINHA, COR CLARA (A DEFINIR), DIMENSÃO 45X45cm INSTALADO EM TODA A EDIFICAÇÃO. AS DIVISÓRIAS EM DRYWALL SERÃO EXECUTADAS APÓS A CONCLUSÃO DO PISO.
ÁREA:

RODAPÉ

1 – RODAPÉ CERÂMICO, ALTURA 7cm, INSTALADO EM ALVENARIAS E PAREDES DIVISÓRIAS EM DRYWALL. INDICADO EM PLANTA, DIMENSÃO EM METROS.

PAREDE - ALVENARIA

1 – ALVENARIA COM PINTURA ACRÍLICA ATÉ O FORRO/LAJE COR A DEFINIR. ÁREA INDICADA EM PLANTA, EM METROS QUADRADOS. NESTE FORMATO, SERÁ UTILIZADO RODAPÉ INDICADO NO ITEM RODAPÉ.

2 – ALVENARIA COM REVESTIMENTO CERÂMICO, 1° LINHA, COR CLARA (A DEFINIR), EM TODAS AS FACES. VER INFORMAÇÕES INDICADAS EM CORTES. ÁREA/ALTURA INDICADA EM PLANTA, EM METROS QUADRADOS. APÓS ALTURA INDICADA EM PLANTA (CASO O REVESTIMENTO NÃO SEJA INSTALADO EM TODA A PAREDE), EXECUTAR PINTURA ACRÍLICA COR A DEFINIR ATÉ O FORRO/LAJE.

3 – ALVENARIA COM REVESTIMENTO CERÂMICO, 1° LINHA, COR CLARA (A DEFINIR), COM DETALHE EM PASTILHA 10x10cm, EM TODAS AS FACES. VER INFORMAÇÕES INDICADAS EM CORTES. ÁREA/ALTURA INDICADA EM PLANTA, EM METROS QUADRADOS. APÓS ALTURA INDICADA EM PLANTA (CASO O REVESTIMENTO NÃO SEJA INSTALADO EM TODA A PAREDE), EXECUTAR PINTURA ACRÍLICA COR A DEFINIR ATÉ O FORRO/LAJE.

PAREDE - DRYWALL

1 – ALVENARIA COM RODAPÉ E PINTURA ACRÍLICA ATÉ O FORRO/LAJE COR A DEFINIR. ÁREA INDICADA EM PLANTA, EM METROS QUADRADOS.

FORRO

1 – LAJE EM CONCRETO COM PINTURA ACRÍLICA, COR BRANCO GELO OU SIMILAR. ÁREA INDICADA EM PLANTA, EM METROS QUADRADOS. NESTE FORMATO, SERÁ UTILIZADO RODAPÉ INDICADO NO ITEM RODAPÉ.

PRANCHA: **2/2**

TÍTULO: PROJETO ARQUITETÔNICO DE REFORMA DE EDIFICAÇÃO PÚBLICA

PITANGA PARA GENTE GRANDE
Plan
MUNICÍPIO DE PITANGA
ASSESSORIA DE PLANEJAMENTO
Central Municipal de Projetos e Planejamento Estratégico

OBRA: REFORMA DE EDIFICAÇÃO PÚBLICA CÂMARA MUNICIPAL DE PITANGA

LOCAL: RUA VISCONDE DE GUARAPUAVA,331
CENTRO ADMINISTRATIVO 28 JANEIRO – PITANGA – PR

PROPRIETÁRIO: **CÂMARA MUNICIPAL DE PITANGA**

DESENHO: **Maycon Barboza**
ESCALAS: **INDICADAS**
DATA: **DEZEMBRO/2019**
MATRICULA: **21.210**

CROQUI DE SITUAÇÃO:

A APROVAÇÃO DO PROJETO PELA PREFEITURA NÃO IMPLICA NO RECONHECIMENTO DO DIREITO DE PROPRIEDADE DO TERRENO.

PROPRIETÁRIO:
CÂMARA MUNICIPAL DE PITANGA
CNPJ: 77.778.652/0001-86

QUADRO DE ESTATÍSTICA:

AUTOR DO PROJETO E RESPONSÁVEL TÉCNICO:
Alex Antonio dos Santos
ENGENHEIRO CIVIL CREA–PR: 144.568/D

RESPONSÁVEL TÉCNICO EXECUÇÃO:

APROVAÇÕES:

PREFEITURA:

S.S.V.S.