



CÂMARA MUNICIPAL DE PITANGA

Rua Visconde de Guarapuava, 311 - Fone/Fax (42) 3646-3443 - Cx. Postal 106
Centro Administrativo 28 de Janeiro - CEP 85.200-000 - Pitanga - Paraná
www.pitanga.pr.leg.br - camara@pitanga.pr.leg.br



MEMORANDO DG N° 02/2023

Pitanga, 29 de junho de 2023.

Ao Departamento de Administração – Seção de Compras, Licitações e Contratos
Assunto: Solicita realização de procedimento licitatório para aquisição de veículo

Prezados Senhores,

Considerando que o orçamento desta entidade para o exercício de 2023 contemplou a aquisição de um veículo, e o interesse do presidente em realizar a aquisição neste período, solicitamos a realização de procedimento licitatório para aquisição de novo veículo para a Câmara.

Para tanto, foi realizado estudo técnico preliminar para verificarmos as especificações técnicas mínimas que o veículo deve compor. O resultado destas pesquisas encontra-se anexo a este memorando.

Desde já informamos que o saldo orçamentário disponível para esta aquisição é de R\$ 240.000,00, na seguinte funcional programática: 01.001.01.031.0101.1.111– Aquisição de Veículo para o Poder Legislativo na conta de despesa 4.4.90.52.00.00 Equipamentos e Material Permanente.

Atenciosamente,



Documento assinado digitalmente
ADRIANA TEREZINHA LORENZETTI MERIGO
Data: 30/06/2023 11:32:11-0300
Verifique em <https://validar.iti.gov.br>

Adriana T. Lorenzetti Merigo
Diretora Geral
Portaria n° 9/2023



Fabricante Volkswagen



Modelo Taos Comfortline 1.4 TSI

Propulsão Combustão
Combustível Flex (álcool/gasolina)

Ano 2023 0-km

Preço R\$ 186.280

Garantia 3 anos

Seguro R\$ 7.824¹

IPVA R\$ 7.451²

Vendas (maior) 1.535 gráfico

Revisões até 50.000 km R\$ 2.113 detalhes

Índice CNW 1 833,8

Ranking CNW 7 193

Velocidade máxima 194 km/h

Aceleração 0-100 km/h 9,3 s

Potência máxima 150 cv (G)

Torque máximo 25,5 kgfm (G)

Potência máxima 150 cv (A)

Torque máximo 25,5 kgfm (A)

Regime potência máxima 5000 rpm

Regime torque máximo 1500 rpm

Peso/potência 9,47 kg/cv

Potência específica 107,5 cv/l

Peso/torque 55,7 kg/kgfm

Torque específico 18,3 kgfm/l

Consumo urbano 10,9 km/l (G)

Consumo rodoviário 13 km/l (G)

Comparativo

Ford



Corolla Cross XRE 2.0

Combustão
Flex (álcool/gasolina)

2024 0-km

R\$ 174.390

5 anos

R\$ 7.324¹

R\$ 6.976²

3.731 gráfico

R\$ 4.121 detalhes

818,3

204

195 km/h

9,8 s

169 cv (G)

21,4 kgfm (G)

137 cv (A)

21,4 kgfm (A)

6600 rpm

4400 rpm

8,02 kg/cv

89,1 cv/l

66,4 kg/kgfm

10,8 kgfm/l

11,7 km/l (G)

13 km/l (G)

Jeep



Compass Limited 1.3

Combustão
Flex (álcool/gasolina)

2023 0-km

R\$ 206.990

3 anos

R\$ 8.694¹

R\$ 8.280²

5.560 gráfico

R\$ 3.365 detalhes

767,4

240

206 km/h

9,4 s

180 cv (G)

27,5 kgfm (G)

185 cv (A)

27,5 kgfm (A)

5750 rpm

1750 rpm

8,59 kg/cv

138,9 cv/l

57,8 kg/kgfm

29,6 kgfm/l

10,4 km/l (G)

12,1 km/l (G)



Comparativo

Fabricante Chevrolet



Modelo Equinox RS 1.6

- Propulsão Combustão
- Combustível Gasolina
- Ano 2023 0-km
- Preço R\$ 216.890
- Garantia 3 anos
- Seguro R\$ 9.109¹
- IPVA R\$ 8.676²
- Vendas (maio) 349 gráfico
- Revisões até 60.000 km R\$ 5.416 detalhes
- Índice CNW 9 748,4
- Ranking CNW 7 252
- Velocidade máxima 199 km/h
- Aceleração 0-100 km/h 9,2 s
- Potência máxima 172 cv
- Torque máximo 27,8 kgfm
- Regime potência máxima 5600 rpm
- Regime torque máximo 2000 rpm
- Peso/potência 9,08 kg/cv
- Potência específica 115,4 cv/l
- Peso/torque 56,2 kg/kgfm
- Torque específico 18,7 kgfm/l
- Consumo urbano 9,3 km/l
- Consumo rodoviário 11,5 km/l
- Tanque de combustível 56 litros
- Autonomia urbana 521 km
- Autonomia rodoviária 644 km
- Comprimento 4652 mm

Fabricante Peugeot



3008 Griffe 1.6

- Combustão
- Gasolina
- 2023 0-km
- R\$ 249.341
- 3 anos
- R\$ 10.472¹
- R\$ 9.974²
- 40 gráfico
- R\$ 6.620 detalhes
- 713,7
- 281
- 206 km/h
- 8,9 s
- 165 cv
- 24,5 kgfm
- 6000 rpm
- 1400 rpm
- 9,48 kg/cv
- 103,3 cv/l
- 63,8 kg/kgfm
- 15,3 kgfm/l
- 9,9 km/l
- 11,9 km/l
- 53 litros
- 525 km
- 631 km
- 4447 mm

Fabricante Chevrolet



Equinox Premier 1.5 AWD

- Combustão
- Gasolina
- 2023 0-km
- R\$ 237.890
- 3 anos
- R\$ 9.991¹
- R\$ 9.516²
- 349 gráfico
- R\$ 5.416 detalhes
- 709,7
- 285
- 196 km/h
- 9,2 s
- 172 cv
- 27,8 kgfm
- 5600 rpm
- 2000 rpm
- 9,74 kg/cv
- 115,4 cv/l
- 60,3 kg/kgfm
- 18,7 kgfm/l
- 9 km/l
- 10,8 km/l
- 59 litros
- 531 km
- 637 km
- 4652 mm





CÂMARA MUNICIPAL DE PITANGA

Rua Visconde de Guarapuava, 311 - Fone/Fax (42) 3646-3443 - Cx. Postal 106
Centro Administrativo 28 de Janeiro - CEP 85.200-000 - Pitanga - Paraná
www.pitanga.pr.leg.br camara@pitanga.pr.leg.br



Senhor Presidente

Por meio desta solicito a abertura de um processo de licitação para aquisição de um veículo para a Câmara de Pitanga.

Dentre as atribuições institucionais, sejam elas administrativas, de formação ou legislativas, existem aquelas em que os vereadores e servidores precisam se locomover, seja para serviços administrativos, tais como a entrega de convites, seja para treinamentos em outras cidades, tais como em Curitiba, Guarapuava ou Maringá, ou ainda, para visitas dos vereadores à órgãos públicos, ao Tribunal de Contas do Estado, sessões itinerantes, deslocamento à localidades do interior do município para ouvir in-loco a população, na execução das funções dos vereadores nesta Casa, sejam elas de fiscalizar e legislar. Esses deslocamentos podem e devem ser feitos em veículos oficiais, pois estão à serviço do Poder Legislativo Municipal.

A Câmara de Pitanga adquiriu em 2017 o veículo Fiat Toro, tendo utilizado o mesmo nas suas atribuições desde então, acumulando em torno de 140.000 quilômetros. Justificamos a necessidade da aquisição de um veículo zero quilômetro para continuar a atender serviços prestados por esta entidade, de modo a garantir agilidade e eficiência, preservando também a segurança de todos os passageiros nas estradas.

Com base em estudo técnico preliminar, as especificações propostas no termo de referência para o processo de escolha do veículo objetivam atender as propostas citadas, onde podemos afirmar pelas pesquisas realizadas que um veículo com número maior de air bags gera maior segurança aos passageiros, assim como outros itens, a exemplo da frenagem automática, freios ABS, cinto de três pontas, câmara traseira para manobras etc.

Com relação a potência do motor, o estudo apontou que um veículo com motor mínimo 1.3 e potência mínima de 150 cavalos, apresentaria maior rendimento e custo benefício da viagem.

O veículo oficial do Legislativo é frequentemente utilizado para o deslocamento de vereadores e servidores fora de nossa cidade, a exemplo de Curitiba e Maringá - PR, sendo desejável espaço suficiente para o transporte dos passageiros e bagagens, portanto, optamos por solicitar o mínimo de 410 litros de porta malas e as especificações citadas de altura, largura e comprimento.

Solicitamos também a inclusão do item bancos de couro, como acessório mínimo, para facilitar a higienização do veículo após as viagens e também por ser um material mais durável.

Permaneço à disposição para fornecer quaisquer esclarecimentos adicionais ou documentos necessários para o processo licitatório.

Atenciosamente



Documento assinado digitalmente
ADRIANA TEREZINHA LORENZETTI MERIGO
Data: 02/08/2023 16:12:13-0300
Verifique em <https://validar.itl.gov.br>

Adriana Terezinha Lorenzetti Merigo
Diretora Geral
Portaria nº 9/2023

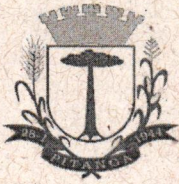

CÂMARA MUNICIPAL DE PITANGA

Rua Visconde de Guarapuava, 311 - Fone/Fax (42) 3646-3443 - Cx. Postal 106
Centro Administrativo 28 de Janeiro - CEP 85.200-000 - Pitanga - Paraná
www.pitanga.pr.leg.br camara@pitanga.pr.leg.br



Senhora Pregoeira:

Com o intuito de complementar o processo licitatório, informo as especificações técnicas, de segurança e conforto que pesquisamos serem necessárias, na aquisição do veículo oficial.

Aquisição de 01 (um) veículo categoria SUV MÉDIO, 0KM, Tração 4x2 dianteira ou 4x4, com as seguintes características mínimas:

1. Especificações Técnicas:

- a) Modelo: SUV médio, comprimento 4.400 mm, altura 1.620 mm, largura 1.819 mm, distância entre os eixos 2.600 mm;
- b) Capacidade: 5 lugares;
- c) Motorização: 1.3, potência 150 CV;
- d) Transmissão: Câmbio Automático, assistência elétrica, 6 marchas;
- e) Tração Dianteira, Pneus 215/60, 225/55, 205/50 R17, Rodas de liga leve;
- f) Combustível: Flex ou Gasolina, capacidade do tanque 45 litros;
- g) Ano de fabricação: 2023 ou superior;
- h) Cor: cinza, prata (preferencialmente) ou prata metalizado;
- i) cinco portas, sendo quatro laterais e uma de acesso ao porta-malas;
- j) porta malas 410 litros.

2. Itens mínimos de segurança:

- a) Freios ABS;
- b) 06 airbags ;
- c) Frenagem automática;
- d) Câmera traseira para manobras;
- e) Sensores de estacionamento traseiro e dianteiro;
- f) Faróis de Neblina;
- g) Alarme antifurto;
- h) Vidros Elétricos;
- i) Desembaçador do vidro traseiro;
- j) Cinto com três pontas para todos os ocupantes;



CÂMARA MUNICIPAL DE PITANGA

Rua Visconde de Guarapuava, 311 - Fone/Fax (42) 3646-3443 - Cx. Postal 106
Centro Administrativo 28 de Janeiro - CEP 85.200-000 - Pitanga - Paraná
www.pitanga.pr.leg.br - camara@pitanga.pr.leg.br

- k) Travamento central das portas; e
- l) Volante com ajuste de altura e profundidade.

3. Acessórios Mínimos:

- a) Ar condicionado digital quente e frio;
- b) Sistema de áudio multimídia com tela sensível ao toque, rádio AM/FM, função Mp3, com entrada USB e câmera de ré;
- c) Conexão Bluetooth;
- d) Computador de bordo;
- e) Bancos de couro de preferência na cor preta;
- f) comando interno do porta malas e tanque;
- g) jogo de tapetes;
- h) protetor de cárter;
- i) Chave (inclusive reserva) com comandos integrados de abertura, travamento das portas e alarme; e
- j) Equipamentos obrigatórios: De acordo com as exigências do Código de Trânsito Brasileiro e demais legislações pertinentes.

Com relação ao modo de combustão do veículo, pesquisamos e optamos por bicomustível ou a gasolina, considerando a possibilidade de adquirirmos um veículo de valor menor do que os que são movidos a diesel ou híbridos.

Ainda, com relação a indicação da cor prata ou cinza, foi feita considerando que essas cores não desvalorizam muito o veículo, não deixam aparente as sujeiras e riscos, além de trazer a discrição de um carro neutro.

O valor máximo da presente licitação deverá ser de R\$ 240.000,00 (duzentos e quarenta mil reais), considerando os orçamentos em anexo, oriundos de pesquisas de alguns possíveis veículos que se enquadram nas características apresentadas, a fim de estabelecermos o valor máximo da licitação.

Pitanga, 27 de outubro de 2023.

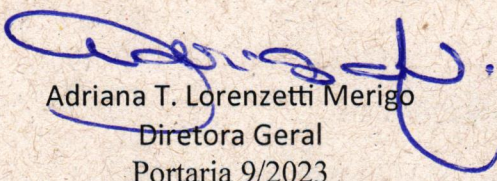
Adriana T. Lorenzetti Merigo
Diretora Geral
Portaria 9/2023



GUARA AUTO PEÇAS S.A.
Concessionária Chevrolet
Rua Jorge Alves Ribeiro, 2345 85055-040 Guarapuava – PR
Fone (42) 3629-8800 Fax (42) 3629-8888
www.guarachevrolet.com.br



Guarapuava 26/10/2023 À CÂMARA MUNICIPAL DE PITANGA

PROPOSTA DE COMPRA

EQUINOX PREMIER 1.5T (PEG)

Itens de série:

06 Airbags (duplo frontal, duplo lateral e duplo de cortina) / Acendimento automático dos faróis através de sensor crepuscular / Acionamento do freio de estacionamento elétrico, através de botão no console central / Alavanca no porta-malas para rebatimento dos bancos traseiros / Alerta de colisão frontal / Alerta de detecção de pedestre frontal com auxílio de frenagem / Alerta vibratório de segurança no banco do motorista / Ar-condicionado dual zone com controle eletrônico de temperatura, sistema de recirculação e dutos de ar para o banco traseiro / Assistente de partida em acive (Hill Start Assist) / Banco com revestimento premium na cor Preto "Jet Black" / Banco do motorista com regulagem elétrica de altura, distância do assento, inclinação e lombar do encosto / Câmera de ré com linhas-guia / Chave presencial eletrônica / Chevrolet MyLink, com Tela LCD sensível ao toque de 8" (navegador integrado, Android Auto e Apple CarPlay, Radio AM/FM, Entrada USB e Aux-in, Função Audio Streaming, Bluetooth, projeção sem fio, Alexa, Spotify e configurações do veículo) / Computador de bordo com tela de LCD colorida 4.2", com cinco modos (Informações Gerais do Veículo; Informações do Áudio; Informações do Telefone; Informações de Navegação; Opções) / Controlador de velocidade de cruzeiro / Controle eletrônico de estabilidade e tração / Direção elétrica progressiva / Easy Entry / Easy Park / Easy Start / Espelho retrovisor interno eletrocromático / lanterna de neblina / Faróis dianteiros tipo projetor em LED com ajuste de altura / Farol alto adaptativo / Frenagem automática de emergência em baixa velocidade / Indicador de distância do veículo da frente / Isofix / Lanterna em LED / Luz de condução diurna em LED / OnStar / Protetor de cárter / Rack de teto (barras longitudinais) / Roda de alumínio aro 19" / Sensor de chuva com ajuste automático de intensidade / Sensor de estacionamento dianteiro e traseiro / Sistema auxiliar de permanência em faixa / Sistema de freios com ABS, EBD e PBA / Tapetes em carpete / Transmissão automática de seis velocidades com opção de troca manual de marchas / Alerta de movimentação traseira (em marcha ré) / Alerta de ponto cego com sensor de aproximação repentina / Abertura e fechamento elétrico da tampa do porta-malas / Banco do motorista com 2 memórias de posição / Carregador sem fio para smartphone / Controle de velocidade em declive (Hill Descent Control) / Faróis de neblina / Sistema de tração integral (AWD), Remote Start System / Sistema Bose® Premium / Teto solar elétrico panorâmico

Preço R\$ 240.200,00

Cor Branco Summit

GUARA AUTO PEÇAS S/A

Consultor de Vendas

FIND NEW ROADS



Informações de Registro



CNPJ: 77.882.579/0001-98 - 77882579000198

Inscrição Estadual PR: 40100528-53

Razão Social: **Guara Auto Pecas SA**

Nome Fantasia: **Guara Chevrolet**

Data da Abertura: **17/08/1966 57 anos, 2 meses e 15 dias**

Porte: **Sem Enquadramento**

Natureza Jurídica: **Sociedade Anônima Fechada**

Opção pelo MEI: **Não**

Opção pelo Simples: **Não**

Tipo: **Matriz**

Situação: **Ativa**

Data Situação Cadastral: **24/09/2005**

Localização



Logradouro: **Rua Jorge Alves Ribeiro, 2345**

Bairro: **Conradinho**

CEP: **85055-040**

Município: **Guarapuava**

Estado: **Paraná**

Para correspondência:
Guara Chevrolet Guara Auto Pecas SA
Rua Jorge Alves Ribeiro 2345
Conradinho
Guarapuava PR
85055-040

À
MUNICÍPIO DE DESCANSO- SC
-REFERENTE: ORÇAMENTO AQUISIÇÃO VEÍCULO.

Prezados Senhores,
Segue abaixo proposta de preço para aquisição do veículo solicitado.

-MARCA/MODELO: JEEP/ COMPASS LONGITUDE

-POTENCIA: 185 CV MOTOR: 1.3

-FABRICAÇÃO: NACIONAL COR: BRANCO

-ANO/MODELO: 2023/2023

-COMBUSTIVEL: FLEX

ITENS DE SÉRIE

- Aletas para trocas de marcha no volante (Borboletas)
- Bancos em couro
- Central multimídia de 10,1"
- Retrovisor interno eletrocromico
- Sistema de navegação GPS
- MODEL YEAR 2023
- TPMS PREMIUM (TIREPR)
- ABS
- Acendimento automático dos faróis
- Ajuste do volante em altura e profundidade
- Alarme
- Alertas de limite de velocidade e manutenção programada
- Apoia-braço com porta objetos
- Apple Carplay e Android Auto com espelhamento sem fio
- Ar Condicionado automático dual zone
- Banco do motorista com regulagem de altura
- Banco do passageiro rebatível
- Banco traseiro bipartido 60/40 e rebatível
- Bolsa porta objetos atrás dos bancos dianteiros
- Câmbio automático de 6 marchas
- Câmera de estacionamento traseira
- Chave de presença com telecomando para abertura de portas e vidros - Keyless Enter 'n Go
- Cinto traseiro central de 3 pontos
- Cintos de segurança dianteiros com ajuste de altura
- Computador de Bordo (distância, consumo médio, consumo instantâneo, autonomia, velocidade média e tempo de percurso)
- Controle de Estabilidade (ESC)
- Controle de Tração
- Controle eletrônico anti capotamento

Av. Fernando Machado, 3345-D

Fone: (49) 3321-9000

Fax: (49) 3321-9001

Cep: 89.804-000.

Chapecó - SC

www.gambatto.com.br

- Direção elétrica
- Encosto cabeça traseiro central
- Estepe de uso emergencial
- Faróis Full LED com assinatura em LED
- Freio de estacionamento eletrônico
- Freios a disco nas 4 rodas
- Friso cromado por toda a extensão das janelas do veículo
- Ganchos de fixação de carga no porta-malas
- HSA (Hill Start Assist)
- Iluminação do porta-malas
- Isofix
- Jeep Healthy Cabin
- Jeep Traction Control+
- Lanternas com assinatura em LED
- Limitador de velocidade
- Limpador e desembaçador dos vidros traseiros
- Modo sport
- Motor T270 Turbo Flex
- Painel de instrumentos em tela TFT de 7" colorida e configurável
- Panic break assist
- Para sol com espelhos cortesia
- Pavimento do porta malas com revestimento duplo
- Piloto automático
- Porta objetos sob o assento do banco do passageiro
- Protetor de carter
- Protetor de Tanque de Combustível
- Rack do teto na cor preta
- Repetidor lateral nos retrovisores
- Retrovisores externos com rebatimento automático
- Retrovisores externos elétricos
- Rodas em liga aro 18" e pneus 225/55
- Seis airbags (Frontais, laterais e de cortina)
- Sensor de chuva
- Sensor de estacionamento traseiro
- Sistema Auto Hold
- Sistema de áudio com 6 alto falantes , USB e Bluetooth
- Sistema de monitoramento de pressão dos pneus
- Sistema Start&Stop (desligamento/acionamento automático do motor)
- Tapetes dianteiros e traseiros
- Tapetes em carpete
- Tomada 12V
- Travas elétricas nas portas e porta malas (travamento automático a 20km/h, trava de tampa do combustível, indicador de portas abertas)
- USB tipo A+C no console traseiro



- USB Tipo C
- Válvula antirrefluxo de combustível
- Vidros elétricos nas 4 portas com one touch
- Volante com acabamento em couro

-VALOR DO VEICULO: R\$ 195.920,00 (CENTO E NOVENTA E CINCO MIL, NOVECENTOS E VINTE REAIS)

-CONDIÇÕES DE PAGAMENTO: á vista no ato da entrega.

-PRAZO DE ENTREGA: 45 DIAS DA CONFIRMAÇÃO.

-GARANTIA: 03 ANOS SEM LIMITE DE KILOMETRAGEN,

-PRAZO DE VALIDADE DA PROPOSTA: 10 dias.

SÃO MIGUEL DO OESTE-SC, 12 DE JULHO DE 2023.

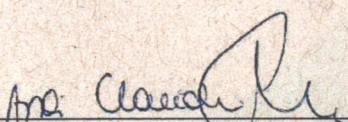
GAMBATTO VEÍCULOS JEEP LTDA.

Av. Fernando Machado, 3345-D

Fone: (49) 3321-9000

Fax: (49) 3321-9001

Cep: 89.804-000

Chapecó - SC

www.gambatto.com.br



Sperandio Motors Comércio de Veículos Ltda

Av. Fernando Machado 2363 - D
Bairro São Cristóvão - CEP: 89803-000
Chapécó - SC
Fone/Fax: (49) 3319-9700

	<p>(de série); Sistema de distribuição eletrônica de frenagem (EBD); Trava elétrica nas portas; Conforto: Ajuste do volante em altura e profundidade; Ajuste elétrico dos retrovisores (de série); Ajuste de altura do banco do motorista; Controle automático de velocidade (controlador de velocidade de cruzeiro/piloto automático/cruise control); Controle elétrico dos vidros dianteiros e traseiros; Iluminação no porta-malas; Rodas de liga leve (de série); Tomada de 12 volts no porta-malas; Volante multifuncional (de série); Informação/tecnologia: Conexão USB e tomada 12v no console central; Multimídia de no mínimo 10" com sistema para conexão com smartphones IOS ou Android (de série); Acessórios: Protetor de cárter; Tapetes dianteiros e traseiros (Preferencialmente em material impermeável); Equipado com todos os itens de série, conforme catálogo comercial do produto; Garantia total do veículo pelo período mínimo de 36 (trinta e seis) meses ou 100.000 (cem mil) quilômetros;</p>		
CENTO E SETENTA E OITO MIL			RS 178.000,00

Prazo de entrega: 60(sessenta) dias;

Validade do orçamento: 30(trinta) dias;

Chapecó/SC, 12 de julho de 2023..



Documento assinado digitalmente
KARINE STOCCO
Data: 12/07/2023 08:41:06-0300
Verifique em <https://validar.it.gov.br>

Karine Stocco
Analista de Licitação
Grupo Sperandio



Minha configuração

Taos



Volkswagen

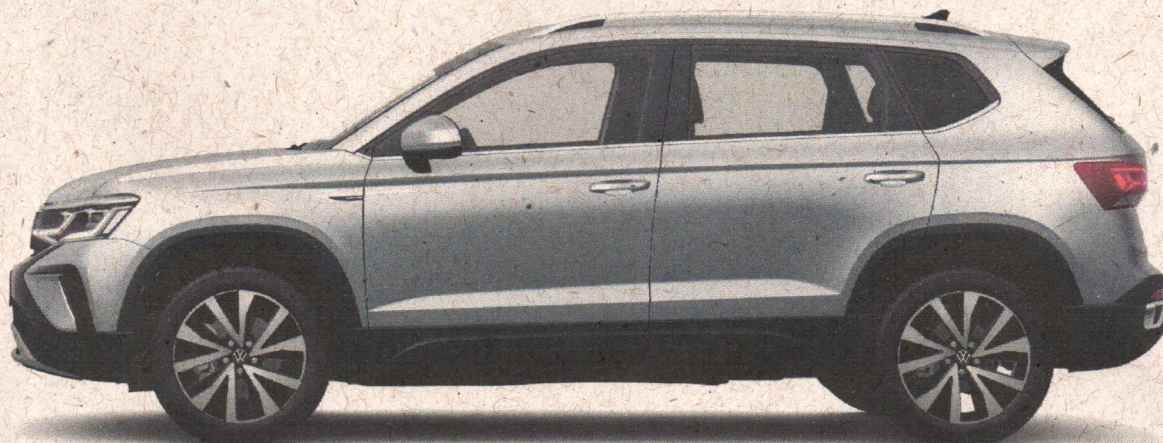

Taos Highline 250 TSI 150 cv Automática de 6 velocidades Total Flex 5 portas

Total Flex Automático Tração dianteira

Potência

150 cv

Preço do modelo configurado:

Taos Highline 250 TSI 150 cv Automática de 6 velocidades Total Flex 5 portas	R\$ 212.480,00
--	----------------

Opções selecionadas	R\$ 1.750,00
---------------------	--------------

Preço	R\$ 214.230,00
--------------	-----------------------

Código Volkswagen

Acesse sua configuração mais tarde utilizando este código.

VJ2SQRNW

This code will expire in 90 days

Exterior

Prata Pyrit

Preço R\$ 1.750,00

Interior

Parcialmente em couro

interno

Parcialmente em couro



Itens de série

- "ACC" - Controle adaptativo de velocidade e distância
- "AEB" - Frenagem autônoma de emergência
- 6 airbags (2 frontais com desativação do passageiro, 2 laterais nos bancos dianteiros, 2 de cortina)
- 8 alto-falantes
- Alerta sonoro e visual de não utilização dos cintos de segurança dianteiros e traseiros
- Antena de teto
- APP-connect (Apple Carplay wireless e Android Auto via cabo) e conexão com a internet via Smartphone
- Ar-condicionado "Climatronic" Touch com filtro combinado ativo e ajuste de temperatura de 2 zonas
- Assento de criança ISOFIX (dispositivo para fixação de 2 cadeiras de crianças no banco traseiro)
- Assistente de estacionamento "Park Assist" incl. contr. distância estac.
- Assistente de estacionamento (Park Assist)
- Assistente para partida em subida
- Assistente traseiro de saída de vaga
- Banco traseiro inteiriço com encosto dividido e rebatível
- Bancos dianteiros aquecíveis
- Bancos dianteiros com ajustes elétrico para o lado do motorista e ajuste de altura manual para o passageiro
- Câmera multifunções
- Câmera traseira para auxílio de estacionamento
- Carregamento de celular por indução
- Cinto de segurança automático de três pontos para o banco traseiro central e laterais
- Controle de desgaste das pastilhas de freio
- Controle eletrônico de estabilidade (ESC) e de tração (ASR)
- Descansa-braços central na frente com porta-objetos, saída traseira do ar-condicionado
- Detector de fadiga
- Detector de pedestre
- Detector de ponto cego
- Direção elétrica
- Espelho retrovisor interno antiofuscante automático
- Espelhos de cortesia iluminados nos para-sóis
- Espelhos retrovisores e maçanetas das portas na cor do veículo
- Espelhos retrovisores eletricamente ajustáveis, rebatíveis e aquecíveis com função tilt down do lado direito
- Externo, tomada(s) de dados USB tipo C e tomada(s) de carregamento com maior capacidade de carga
- Faixa de luz de LED na grade frontal
- Faróis com sistema de iluminação IQ-LIGHT com ajuste de faixa automática e luzes de curvas dinâmicas
- Faróis de LED com função "Coming & Leaving home" e luz de condução diurna
- Freio de estacionamento eletromecânico
- Frisos decorativos cromados na parte inferior das janelas
- Iluminação ambiente no painel, painéis das portas frontais laterais (incluindo luz dos espelhos externos)



- Iluminação da placa de licença em tecnologia LED
- Iluminação no porta-malas
- Indicador de controle de pressão dos pneus e sistema de frenagem automática pós-colisão
- Lanterna traseira com iluminação em LED
- Luzes de leitura na frente (2)
- Motor 1.4 TSI
- Painel de instrumentos digital programável 10,25"
- Pneus 215/55 R18
- Porta-luvas iluminado e refrigerado
- Porta-óculos
- Rack de teto longitudinal na cor prata anodizada
- Revestimento das portas dianteiras em "soft-touch"
- Revestimento interno do teto escurecido
- Revestimentos dos bancos parcialmente em couro
- Revisão de série gratuita (3)
- Rodas de liga leve 18"
- Seleção de modo de condução
- Sensor de chuva e crepuscular
- Sistema "Start & Stop"
- Sistema de alarme com comando remoto (Keyless)
- Sistema KESSY - acesso ao veículo sem o uso da chave e botão para partida do motor
- Sistema multimídia "VW Play" tela de 10,1" touchscreen e App-Connect
- Suspensão multilink
- Tapetes de tecido dianteiros e traseiros
- Tomada de 12 volts no porta-malas e no console central
- Transmissão automática de 6 velocidades
- Vidros elétricos dianteiros e traseiros com função "one touch" nos dianteiros
- Volante multifuncional em couro com shift paddles

Ficha técnica DESEMPENHO



Aceleração de 0 a 100 km/h 9,4 s (E/G)

Velocidade máxima 195 km/h (E/G)

MOTOR

Cilindrada 1.395 cm³

Potência líquida máxima 150 cv (E/G) - 4.500-5.500 rpm (E)/ 4.750-5.250 rpm (G)

Torque líquido máximo 25,5 kgfm (E/G) - 1.400/4.000 rpm

FREIOS

Dianteiros Discos ventilados

Traseiros Discos

PRINCIPAIS DIMENSÕES

Comprimento 4.461 mm

Distância entre eixos 2.680 mm

Largura 1.841 mm

Largura com Espelho 2097 mm

PESOS

Em ordem de marcha 1.432 kg

COMPARTIMENTO DE CARGA

Compartimento de carga 498 l (VDA) 545 l (Volume teórico máximo)

DIREÇÃO

Direção Elétrica



RODAS E PNEUS

Pneus

215/55 R18

RESERVATÓRIO DE COMBUSTÍVEL

Reservatório de combustível

511

As cores exibidas podem diferir dos revestimentos e acabamentos reais.