



CÂMARA MUNICIPAL DE PITANGA

Rua Visconde de Guarapuava, 311 - Fone/Fax (42) 3646-3443 - Cx. Postal 106
Centro Administrativo 28 de Janeiro - CEP 85.200-000 - Pitanga - Paraná
www.pitanga.pr.leg.br camara@pitanga.pr.leg.br



JUSTIFICATIVA

Atuar com eficiência no serviço público exige dos agentes políticos e servidores, capacitação e formação com conhecimento das mais diversas áreas que abrangem as políticas públicas e sua aplicabilidade observando a legislação vigente. Razão pela qual, reconhecemos a importância dos servidores e agentes políticos, se qualificarem para desempenharem suas funções e prestarem serviços com responsabilidade e eficiência na área pública.

Apresentamos o presente curso, que será de grande valia para que os participantes possam ampliar o seu conhecimento sobre planejamento e obtenção de recursos públicos, junto ao Governo Federal, para o desenvolvimento dos municípios, bem como a elaboração das emendas impositivas, e as demais ações que poderão ser realizadas dentro do processo legislativo.

Além disso, trata-se de evento realizado pelo INSTITUTO PARANAENSE DE ENSINO E GESTÃO PÚBLICA - IPEGESP LTDA. CNPJ: 48.826.445/0001-51, empresa idônea, que nos traz temas importantes e demonstrar comprometimento no repasse de informações.

Os palestrante serão: Tiago LippoldRadünz, Mestre em Conforto Ambiental, Graduado em Arquitetura e Urbanismo, pela Universidade Federal de Santa Maria - UFSM. Prestador de serviços na área de projetos de engenharia e arquitetura, capacitações e consultoria técnica especializada em programas governamentais, com enfoque na área de infraestrutura educacional. Foi Diretor de Gestão, Articulação e Projetos Educacionais - DIGAP do (FNDE). Gestor de programas governamentais na área da educação básica. Interlocução com parlamentares, prefeitos e secretários municipais e estaduais em apoio às ações de melhorias da educação financiadas com recursos do Ministério da Educação, entre outras funções importantes relacionadas engenharia e consultoria na área governamental.

A segunda palestrante será Isabel Cristina Pereira Dantas de Almeida, Graduada em NUTRIÇÃO, com experiência no Programa Nacional de Alimentação Escolar (PNAE), na compra da agricultura familiar, acompanhamento, monitoramento e avaliação de Políticas Públicas Sociais do Governo Federal. Atuou como chefe da administração do FNDE, Coordenadora do Centro Colaborador de Alimentação e Nutrição Escolar - CECANE's, no FNDE e no Ministério de Desenvolvimento Social, Monitoramento,

Isabel



CÂMARA MUNICIPAL DE PITANGA

Rua Visconde de Guarapuava, 311 - Fone/Fax (42) 3646-3443 - Cx. Postal 106
Centro Administrativo 28 de Janeiro - CEP 85.200-000 - Pitanga - Paraná
www.pitanga.pr.leg.br camara@pitanga.pr.leg.br



Acompanhamento e Avaliação do Programa Nacional de Alimentação Escolar, (PNAE) e compras da agricultura familiar.

No encerramento, haverá uma palestra com o professor Pio Hamilton, que é Gestor de RH, palestrante especialista em Desenvolvimento Humano, mastercoach, programação neurolinguística, ministra treinamento a 22 anos no Brasil e América Latina, Leadership for managers Dalle Carnegie - USA.

Por fim, justificamos que o preço estipulado pelas inscrições para contratação da empresa encontra-se consoante com as demais empresas do ramo de treinamento.

Pitanga, 03 de fevereiro de 2023.

Valdomiro Rodrigues de Lima
Presidente



REPÚBLICA FEDERATIVA DO BRASIL

CADASTRO NACIONAL DA PESSOA JURÍDICA

NÚMERO DE INSCRIÇÃO 48.826.445/0001-51 MATRIZ	COMPROVANTE DE INSCRIÇÃO E DE SITUAÇÃO CADASTRAL	DATA DE ABERTURA 07/12/2022
---	---	--------------------------------

NOME EMPRESARIAL INSTITUTO PARANAENSE DE ENSINO E GESTAO PUBLICA - IPEGESP LTDA
--

TÍTULO DO ESTABELECIMENTO (NOME DE FANTASIA) IPEGESP	PORTE ME
---	-------------

CÓDIGO E DESCRIÇÃO DA ATIVIDADE ECONÔMICA PRINCIPAL 70.20-4-00 - Atividades de consultoria em gestão empresarial, exceto consultoria técnica específica
--

CÓDIGO E DESCRIÇÃO DAS ATIVIDADES ECONÔMICAS SECUNDÁRIAS 73.19-0-03 - Marketing direto 73.19-0-04 - Consultoria em publicidade 77.39-0-03 - Aluguel de palcos, coberturas e outras estruturas de uso temporário, exceto andaimes 82.11-3-00 - Serviços combinados de escritório e apoio administrativo 85.99-6-04 - Treinamento em desenvolvimento profissional e gerencial
--

CÓDIGO E DESCRIÇÃO DA NATUREZA JURÍDICA 206-2 - Sociedade Empresária Limitada
--

LOGRADOURO R DOUTOR ORLANDO DE ARAUJO COSTA	NÚMERO 131	COMPLEMENTO SALA 01
--	---------------	------------------------

CEP 85.200-000	BAIRRO/DISTRITO CENTRO	MUNICÍPIO PITANGA	UF PR
-------------------	---------------------------	----------------------	----------

ENDEREÇO ELETRÔNICO MARCELO.ROMERO5238@GMAIL.COM	TELEFONE (42) 9998-2922/ (0000) 0000-0000
---	--

ENTE FEDERATIVO RESPONSÁVEL (EFR) *****
--

SITUAÇÃO CADASTRAL ATIVA	DATA DA SITUAÇÃO CADASTRAL 07/12/2022
-----------------------------	--

MOTIVO DE SITUAÇÃO CADASTRAL

SITUAÇÃO ESPECIAL *****	DATA DA SITUAÇÃO ESPECIAL *****
----------------------------	------------------------------------

Aprovado pela Instrução Normativa RFB nº 1.863, de 27 de dezembro de 2018.

Emitido no dia 11/01/2023 às 09:20:58 (data e hora de Brasília).

Página: 1/1

INSTITUTO PARANAENSE DE ENSINO E GESTÃO PÚBLICA - IPEGESP LTDA

CNPJ 48.826.445/0001-51

NIRE: 41211181050

PRIMEIRA ALTERAÇÃO CONTRATUAL E CONSOLIDAÇÃO

1. **MARCELO MAYR ROMERO**, brasileiro, casado sob o regime de comunhão parcial de bens, empresário, CPF 571.848.799-53, RG 3.988.044-0 SESP/PR, nascido em 10/09/1968, natural de Iretama/PR, residente e domiciliado à Rua Doutor Orlando de Araújo Costa, 131, Bairro Centro, na Cidade e Município de Pitanga - PR, CEP 85.200-000; Sócio da empresa **INSTITUTO PARANAENSE DE ENSINO E GESTAO PUBLICA - IPEGESP LTDA**, com sede e foro na Rua Doutor Orlando de Araújo Costa, 131, Sala 01, Bairro Centro, na Cidade e Município de Pitanga - PR, CEP 85.200-000; inscrita no CNPJ nº **48.826.445/0001-51**, registrada na Junta Comercial do Paraná em sob o nº NIRE 41211181050 em 07/12/2022, resolve assim alterar o contrato conforme cláusulas a seguir:

CLAUSULA PRIMEIRA: Fica alterada a Clausula Terceira do Contrato Social Primitivo, passando o objeto social da empresa para: **Serviços de treinamento e capacitação profissional, Consultoria e Assessoria em gestão empresarial, Marketing direto, publicidade e propaganda, apoio, administrativo, preparação de documentos, locação palcos, coberturas e estandes, arquibancadas, organizações de eventos e shows.**

CLAUSULA SEGUNDA: Permanecem inalteradas as demais cláusulas vigentes que não colidirem as disposições do presente contrato.

CLAUSULA TERCEIRA: Da consolidação do Contrato: em consonância com o que determina o artigo 2031 da Lei 10.406/2002, o sócio

INSTITUTO PARANAENSE DE ENSINO E GESTÃO PÚBLICA - IPEGESP LTDA

CNPJ 48.826.445/0001-51

NIRE: 41211181050

PRIMEIRA ALTERAÇÃO CONTRATUAL E CONSOLIDAÇÃO



RESOLVE, por este instrumento, atualizar e consolidar o contrato social, tornando assim sem efeito, a partir desta data, as cláusulas e condições contidas no contrato primitivo adequando as disposições da referida Lei nº10. 406/2002, aplicável a este tipo societário, passa a ter a seguinte redação:

CONTRATO SOCIAL CONSOLIDADO

INSTITUTO PARANAENSE DE ENSINO E GESTAO PUBLICA - IPEGESP LTDA

CNPJ 48.826.445/0001-51

NIRE 41211181050

1. MARCELO MAYR ROMERO, brasileiro, casado sob o regime de comunhão parcial de bens, empresário, CPF 571.848.799-53, RG 3.988.044-0 SESP/PR, nascido em 10/09/1968, natural de Iretama/PR, residente e domiciliado à Rua Doutor Orlando de Araujo Costa, 131, Bairro Centro, na Cidade e Município de Pitanga - PR, CEP 85.200-000; Sócio da empresa **INSTITUTO PARANAENSE DE ENSINO E GESTAO PUBLICA - IPEGESP LTDA**, com sede e foro na Rua Doutor Orlando de Araújo Costa, 131, Sala 01, Bairro Centro, na Cidade e Município de Pitanga - PR, CEP 85.200-000; inscrita no CNPJ nº **48.826.445/0001-51**, registrada na Junta Comercial do Paraná em sob o nº NIRE 41211181050 em 07/12/2022, resolve assim efetuar a consolidação conforme cláusulas a seguir:

CLAUSULA PRIMEIRA: A sociedade terá como nome empresarial, **INSTITUTO PARANAENSE DE ENSINO E GESTAO PUBLICA - IPEGESP LTDA**, com sede e foro na Rua Doutor Orlando de Araújo Costa,

INSTITUTO PARANAENSE DE ENSINO E GESTÃO PÚBLICA - IPEGESP LTDA

CNPJ 48.826.445/0001-51

NIRE: 41211181050

PRIMEIRA ALTERAÇÃO CONTRATUAL E CONSOLIDAÇÃO

131, Sala 01, Bairro Centro, na Cidade e Município de Pitanga - PR, CEP 85.200-000;

CLAUSULA SEGUNDA: O valor do capital social será de R\$ 15.000,00 (quinze mil reais) divididos em 15.000,00 (quinze mil) quotas de valor nominal de R\$ 1,00 (um real) cada, integralizadas em moeda corrente do País, fica assim distribuída:

Sócio	Nº quotas	%	Valor R\$
MARCELO MAYR ROMERO	15.000,00	100	15.000,00
Total	15.000,00	100	15.000,00

CLAUSULA TERCEIRA: O objeto social da empresa será: **Serviços de treinamento e capacitação profissional, Consultoria e Assessoria em gestão empresarial, Marketing direto, publicidade e propaganda, apoio, administrativo, preparação de documentos, locação palcos, coberturas e estandes, arquibancadas, organizações de eventos e shows.**

CLAUSULA QUARTA: A sociedade iniciou suas atividades em 25/11/2022 e seu prazo de duração é indeterminado. (Art. 997, II, CC/2002).

CLAUSULA QUINTA: A administração da sociedade caberá ao sócio **MARCELO MAYR ROMERO**, já qualificado, que representara legalmente a sociedade e poderá praticar todo e qualquer ato de gestão pertinente ao objeto social.

CLAUSULA SEXTA: Ao término de cada exercício social, em 31 de dezembro, o administrador prestará contas justificadas de sua administração, procedendo à elaboração do inventário, do balanço patrimonial e do balanço de resultado econômico,

INSTITUTO PARANAENSE DE ENSINO E GESTÃO PÚBLICA - IPEGESP LTDA

CNPJ 48.826.445/0001-51

NIRE: 41211181050

PRIMEIRA ALTERAÇÃO CONTRATUAL E CONSOLIDAÇÃO

cabendo aos sócios, na proporção de suas quotas, os lucros ou perdas apuradas. (art. 1.065, CC/2002).

CLAUSULA SÉTIMA: Nos quatros meses seguintes ao término do exercício social, o sócio deliberará sobre as contas e designará administrador(es) quando for o caso. (arts. 1.071 e 1.072, § 2º e art. 1.078, CC/2002).

CLAUSULA OITAVA: A sociedade poderá a qualquer tempo, abrir ou fechar filial ou outra dependência, mediante alteração contratual assinada por todos os sócios.

CLAUSULA NONA: O sócio poderá, fixar uma retirada mensal, a título de "pró-labore", observadas as disposições regulamentares pertinentes.

CLAUSULA DÉCIMA: O Administrador declara, sob as penas da lei, de que não está impedido de exercer a administração da sociedade, por lei especial, ou em virtude de condenação criminal, ou por se encontrar sob os efeitos dela, a pena que vede, ainda que temporariamente, o acesso a cargos públicos; ou por crime falimentar, de prevaricação, peita ou suborno, concussão, peculato, ou contra a economia popular, contra o sistema financeiro nacional, contra normas de defesa da concorrência, contra as relações de consumo, fé pública, ou a propriedade. (art. 1.011, § 1º, CC/2002).

CLAUSULA DÉCIMA PRIMEIRA: DECLARAÇÃO DE MICROEMPRESA - Declara sob as penas da Lei, que se enquadra na condição de MICROEMPRESA, nos termos da Lei Complementar nº. 123, de 14/12/2006.

INSTITUTO PARANAENSE DE ENSINO E GESTÃO PÚBLICA - IPEGESP LTDA

CNPJ 48.826.445/0001-51

NIRE: 41211181050

PRIMEIRA ALTERAÇÃO CONTRATUAL E CONSOLIDAÇÃO

CLAUSULA DÉCIMA SEGUNDA: Fica eleito o foro da Comarca de Pitanga/PR para o exercício e o cumprimento dos direitos e obrigações resultantes deste contrato.

E por estarem assim justos e contratados, lavram, datam e assinam o presente instrumento, em 01 (uma) via, obrigando-se fielmente por si e seus herdeiros e sucessores a cumpri-lo em todos os seus termos.

Pitanga, 03 de Janeiro de 2023.

MARCELO MAYR ROMERO



ASSINATURA ELETRÔNICA

Certificamos que o ato da empresa INSTITUTO PARANAENSE DE ENSINO E GESTAO PUBLICA - IPEGESP LTDA consta assinado digitalmente por:

IDENTIFICAÇÃO DO(S) ASSINANTE(S)	
CPF/CNPJ	Nome
57184879953	MARCELO MAYR ROMERO



CERTIFICO O REGISTRO EM 10/01/2023 17:39 SOB Nº 20230023525.
PROTOCOLO: 230023525 DE 10/01/2023.
CÓDIGO DE VERIFICAÇÃO: 12300347191. CNPJ DA SEDE: 48826445000151.
NIRE: 41211181050. COM EFEITOS DO REGISTRO EM: 03/01/2023.
INSTITUTO PARANAENSE DE ENSINO E GESTAO PUBLICA - IPEGESP LTDA

LEANDRO MARCOS RAYSEL BISCAIA
SECRETÁRIO-GERAL
www.empresafacil.pr.gov.br



MINISTÉRIO DA FAZENDA
Secretaria da Receita Federal do Brasil
Procuradoria-Geral da Fazenda Nacional



**CERTIDÃO NEGATIVA DE DÉBITOS RELATIVOS AOS TRIBUTOS FEDERAIS E À DÍVIDA
ATIVA DA UNIÃO**

Nome: INSTITUTO PARANAENSE DE ENSINO E GESTAO PUBLICA - IPEGESP LTDA
CNPJ: 48.826.445/0001-51

Ressalvado o direito de a Fazenda Nacional cobrar e inscrever quaisquer dívidas de responsabilidade do sujeito passivo acima identificado que vierem a ser apuradas, é certificado que não constam pendências em seu nome, relativas a créditos tributários administrados pela Secretaria da Receita Federal do Brasil (RFB) e a inscrições em Dívida Ativa da União (DAU) junto à Procuradoria-Geral da Fazenda Nacional (PGFN).

Esta certidão é válida para o estabelecimento matriz e suas filiais e, no caso de ente federativo, para todos os órgãos e fundos públicos da administração direta a ele vinculados. Refere-se à situação do sujeito passivo no âmbito da RFB e da PGFN e abrange inclusive as contribuições sociais previstas nas alíneas 'a' a 'd' do parágrafo único do art. 11 da Lei nº 8.212, de 24 de julho de 1991.

A aceitação desta certidão está condicionada à verificação de sua autenticidade na Internet, nos endereços <<http://rfb.gov.br>> ou <<http://www.pgfn.gov.br>>.

Certidão emitida gratuitamente com base na Portaria Conjunta RFB/PGFN nº 1.751, de 2/10/2014.

Emitida às 13:17:57 do dia 26/01/2023 <hora e data de Brasília>.

Válida até 25/07/2023.

Código de controle da certidão: **66BB.F3FE.0BB3.5FD4**

Qualquer rasura ou emenda invalidará este documento.



Estado do Paraná
Secretaria de Estado da Fazenda
Receita Estadual do Paraná



Certidão Negativa
de Débitos Tributários e de Dívida Ativa Estadual
Nº 029219914-60

Certidão fornecida para o CNPJ/MF: **48.826.445/0001-51**

Nome: **CNPJ NÃO CONSTA NO CADASTRO DE CONTRIBUINTES DO ICMS/PR**

Ressalvado o direito da Fazenda Pública Estadual inscrever e cobrar débitos ainda não registrados ou que venham a ser apurados, certificamos que, verificando os registros da Secretaria de Estado da Fazenda, constatamos não existir pendências em nome do contribuinte acima identificado, nesta data.

Obs.: Esta Certidão engloba todos os estabelecimentos da empresa e refere-se a débitos de natureza tributária e não tributária, bem como ao descumprimento de obrigações tributárias acessórias.

Válida até 26/05/2023 - Fornecimento Gratuito

A autenticidade desta certidão deverá ser confirmada via Internet
www.fazenda.pr.gov.br



MUNICÍPIO DE PITANGA

Estado do Paraná
SECRETARIA MUNICIPAL DA FAZENDA



Certidão Negativa de Débitos N° 413 / 2023

Requerente: INSTITUTO PARANAENSE DE ENSINO E GESTAO PUBLICA - IPEGESP LTDA
CPF/CNPJ: 48.826.445/0001-51

Contribuinte: INSTITUTO PARANAENSE DE ENSINO E GESTAO PUBLICA - IPEGESP LTDA

CPF/CNPJ: 48.826.445/0001-51

Logradouro: R DOUTOR ORLANDO DE ARAUJO COSTA, N°: 131

Bairro: CENTRO **Cidade:** PITANGA

Complemento: SALA 01

Observação:

CÓDIGO VALIDAÇÃO: 625BE9B11BBEAC26F55777E9EE8A145D

Finalidade SIMPLES VERIFICACAO

O Município de Pitangá - PR, conforme preceitua na Lei Municipal nº. 08/2009 de 21 de dezembro de 2009 e disposto no artigo 205º da Lei Federal nº. 5.172 de 25 de outubro de 1996 - Código Tributário Nacional, CERTIFICA que o contribuinte acima identificado, em relação ao objeto da certidão encontra-se em **SITUAÇÃO REGULAR** perante a Fazenda Municipal.

A presente Certidão, não servirá de prova contra cobrança de quaisquer débitos referente a recolhimento que não tenham sido efetuados e que venham a ser apurados por esta Prefeitura, conforme prerrogativa do artigo 149 da Lei Federal nº. 5.172 de 25 de outubro de 1999 - Código Tributário Nacional.

Reserva-se o direito da Fazenda Municipal cobrar dívidas posteriormente constatadas, mesmo referente aos períodos compreendidos nesta certidão.

Pitanga, 26 de Janeiro de 2023.

Validade de 90 dias a partir da data de emissão.

Atenção: Para verificar a autenticidade de sua certidão, utilize o código de validação do seu documento para autenticar. Acesse www.pitanga.pr.gov.br, PORTAL DO CONTRIBUINTE. Clique no Menu: DOCUMENTOS > AUTENTICAR DOCUMENTO.

Voltar

Imprimir



CAIXA
CAIXA ECONÔMICA FEDERAL

**Certificado de Regularidade
do FGTS - CRF**

Inscrição: 48.826.445/0001-51
Razão Social: INSTITUTO PARANAENSE DE ENSINO E GESTÃO PÚBLICA IPEGESP
Endereço: RUA DOUTOR ORLANDO DE ARAUJO COSTA 131 SALA 01 / CENTRO / PITANGA / PR / 85200-000

A Caixa Econômica Federal, no uso da atribuição que lhe confere o Art. 7, da Lei 8.036, de 11 de maio de 1990, certifica que, nesta data, a empresa acima identificada encontra-se em situação regular perante o Fundo de Garantia do Tempo de Serviço - FGTS.

O presente Certificado não servirá de prova contra cobrança de quaisquer débitos referentes a contribuições e/ou encargos devidos, decorrentes das obrigações com o FGTS.

Validade: 27/01/2023 a 25/02/2023

Certificação Número: 2023012711084570855249

Informação obtida em 27/01/2023 11:14:31

A utilização deste Certificado para os fins previstos em Lei esta condicionada a verificação de autenticidade no site da Caixa:
www.caixa.gov.br

PODER JUDICIÁRIO
JUSTIÇA DO TRABALHO**CERTIDÃO NEGATIVA DE DÉBITOS TRABALHISTAS**

Nome: INSTITUTO PARANAENSE DE ENSINO E GESTAO PUBLICA - IPEGESP
LTDA (MATRIZ E FILIAIS)
CNPJ: 48.826.445/0001-51
Certidão n°: 3719402/2023
Expedição: 26/01/2023, às 13:25:18
Validade: 25/07/2023 - 180 (cento e oitenta) dias, contados da data
de sua expedição.

Certifica-se que **INSTITUTO PARANAENSE DE ENSINO E GESTAO PUBLICA - IPEGESP LTDA (MATRIZ E FILIAIS)**, inscrito(à) no CNPJ sob o n° **48.826.445/0001-51**, **NÃO CONSTA** como inadimplente no Banco Nacional de Devedores Trabalhistas.

Certidão emitida com base nos arts. 642-A e 883-A da Consolidação das Leis do Trabalho, acrescentados pelas Leis ns.º 12.440/2011 e 13.467/2017, e no Ato 01/2022 da CGJT, de 21 de janeiro de 2022. Os dados constantes desta Certidão são de responsabilidade dos Tribunais do Trabalho.

No caso de pessoa jurídica, a Certidão atesta a empresa em relação a todos os seus estabelecimentos, agências ou filiais.

A aceitação desta certidão condiciona-se à verificação de sua autenticidade no portal do Tribunal Superior do Trabalho na Internet (<http://www.tst.jus.br>).

Certidão emitida gratuitamente.

INFORMAÇÃO IMPORTANTE

Do Banco Nacional de Devedores Trabalhistas constam os dados necessários à identificação das pessoas naturais e jurídicas inadimplentes perante a Justiça do Trabalho quanto às obrigações estabelecidas em sentença condenatória transitada em julgado ou em acordos judiciais trabalhistas, inclusive no concernente aos recolhimentos previdenciários, a honorários, a custas, a emolumentos ou a recolhimentos determinados em lei; ou decorrentes de execução de acordos firmados perante o Ministério Público do Trabalho, Comissão de Conciliação Prévia ou demais títulos que, por disposição legal, contiver força executiva.



TJDFT

Poder Judiciário da União

TRIBUNAL DE JUSTIÇA DO DISTRITO FEDERAL E DOS TERRITÓRIOS



**CERTIDÃO NEGATIVA DE DISTRIBUIÇÃO (ESPECIAL - AÇÕES CÍVEIS E CRIMINAIS)
1ª e 2ª Instâncias**

CERTIFICAMOS que, após consulta aos registros eletrônicos de distribuição de ações cíveis e criminais disponíveis até 26/01/2023, **NADA CONSTA** contra o nome por extenso e CPF/CNPJ de:

INSTITUTO PARANAENSE DE ENSINO E GESTAO PUBLICA - IPEGESP LTDA
48.826.445/0001-51

OBSERVAÇÕES:

- Os dados de identificação são de responsabilidade do solicitante da certidão, devendo a titularidade ser conferida pelo interessado e pelo destinatário.
- A certidão será emitida de acordo com as informações inseridas no banco de dados. Em caso de exibição de processos com dados desatualizados, o interessado deverá requerer a atualização junto ao juízo ou órgão julgador.
- A certidão será negativa quando não for possível a individualização dos processos por carência de dados do Poder Judiciário. (artigo 8º, § 2º da Resolução 121/CNJ).
- A certidão cível contempla ações cíveis, execuções fiscais, execuções e insolvências civis, falências, recuperações judiciais, recuperações extrajudiciais, inventários, interdições, tutelas e curatelas. A certidão criminal compreende os processos criminais, os processos criminais militares e as execuções penais. Demais informações sobre o conteúdo das certidões, consultar em www.tjdft.jus.br, no menu Serviços, Certidões, Certidão Nada Consta, Tipos de Certidão.
- A certidão cível atende ao disposto no inciso II do artigo 31 da Lei 8.666/1993.
- Medida prevista no artigo 26 do Código Penal, sentença não transitada em julgado.

A autenticidade deverá ser confirmada no site do TJDFT (www.tjdft.jus.br), no menu Serviços, Certidões, Certidão Nada Consta, Validar Certidão - autenticar, informando-se o número do selo digital de segurança impresso.

Emitida gratuitamente pela internet em: 26/01/2023

Selo digital de segurança: **2023.CTD.MQZO.0FWC.Z6MH.FK4U.Y35T**

***** VÁLIDA POR 30 (TRINTA) DIAS *****

Tiago Lippold Radünz

Telefone: (61) 9 9550 0909 / (61) 3224 9805 - E-mail: contato@tiagoradunz.com.br



FORMAÇÃO

- Mestre em Conforto Ambiental : "Ambiances Architecturales et Urbaines", École d'Architecture de Nantes / École Polytechnique de Nantes (França). Conclusão em 2003.
- Graduado em Arquitetura e Urbanismo, Universidade Federal de Santa Maria - UFSM , Santa Maria (RS). Conclusão em 2001.

EXPERIÊNCIA PROFISSIONAL

- **Atualmente:** Proprietário da TR Assessoria & Projetos Eireli. Prestação de serviços na área de projetos de engenharia e arquitetura, capacitações e consultoria técnica especializada em programas governamentais, com enfoque na área de infraestrutura educacional.
- **Ago 2010 – Jul 2017: Instituto de Ensino Superior Planalto (Iesplan)**
Cargo: Professor de ensino superior no curso de Arquitetura e Urbanismo
Principais atividades: Professor das Disciplinas de Projeto de Edificações e Urbanismo, Conforto Ambiental, Temática Especial com enfoque em Tecnologia. Orientações de Trabalhos Finais de Graduação. Brasília/DF.
- **Abril de 2016 a Junho de 2016 - Fundo Nacional de Desenvolvimento da Educação (FNDE)**
Cargo: Diretor de Gestão, Articulação e Projetos Educacionais - DIGAP.
Principais atividades: Gestão de programas governamentais na área da educação básica. Interlocução com parlamentares, prefeitos e secretários municipais e estaduais em apoio às ações de melhorias da educação financiadas com recursos do Ministério da Educação. Cargo em comissão DAS 101.5. Brasília/DF.
- **Abril 2015 a Abril 2016: Ministério da Educação – Empresa Brasileira de Serviços Hospitalares (Ebserrh)**
Cargo: Assessor técnico.
Principais atividades: Assessoramento técnico à vice-presidência da Ebserrh no acompanhamento de obras e contratos de infraestrutura para os Hospitais Universitários Federais. Cargo em comissão pela Secretaria Executiva do MEC. DAS 102.4. Brasília/DF.
- **Nov 2008 a Fev 2015 – Fundo Nacional de Desenvolvimento da Educação (FNDE)**
Cargo: Coordenador-Geral de Infraestrutura Educacional – CGEST/DIGAP
Principais atividades: Coordenação de programas governamentais na área de infraestrutura educacional. Responsável pelo programa Proinfância e obras educacionais do Plano de Ações Articuladas do Ministério da Educação. Cargo em comissão DAS 101.4. Brasília/DF.
- **Out 2004 a Nov 2008 – Ministério da Educação / FNDE**
Cargo: Consultor em infraestrutura educacional - PNUD e Unesco.
Principais atividades: Elaboração de projetos de edificações escolares, elaboração de manuais técnicos e acompanhamento de obras escolares. Consultor modalidade produto. Brasília/DF.
- **Abr 2001 a Jul 2002 / Set 2003 a Set 2004 – Profissional liberal**
Arquiteto projetista. Elaboração de projetos comerciais e residenciais de arquitetura. Acompanhamento de obras e orçamentos. Santa Maria/RS e Santo André/SP.

INFORMAÇÕES COMPLEMENTARES

- Curso de Planejamento Estratégico na Administração Pública (2012).
- Premiação na categoria "Fortalecimento dos Controles Internos Administrativos" - 2º Concurso de Boas Práticas promovido pela Controladoria-Geral da União (CGU), em 2014. Trabalho sobre o Proinfância e o Plano de Ações Articuladas.
- Francês fluente. Inglês intermediário. Vivência internacional.



Isabel Cristina Pereira Dantas de Almeida

Endereço para acessar este CV: <https://lattes.cnpq.br/8677083993501909>

Última atualização do currículo em 20/10/2022

Resumo informado pelo autor

Graduada em Nutrição pela faculdade ANHANGUERA de Brasília, Pós Graduação em Gestão Pública pela Faculdade Integrada de Araguatins. Possui experiência no Programa na Nacional de Alimentação Escolar, na compra da agricultura familiar, acompanhamento, monitoramento e avaliação de Políticas Públicas Sociais do Governo Federal. Enquanto colaborador por 13 anos no Fundo Nacional de Desenvolvimento da Educação, atuou como chefe da administração do FNDE, gestora de contratos a última atuação se deu na Coordenação do Centro Colaborador de Alimentação e Nutrição Escolar - CECANE's, no FNDE e no Ministério de Desenvolvimento Social, Monitoramento, Acompanhamento e Avaliação do Programa Nacional de Alimentação Escolar, onde construiu a proposta de indicadores de desempenho e modelos de gestão do Programa, com destaque para a contribuição ativa na elaboração da Lei n.º 11.947/2009 que estabelece as normas e diretrizes do Programa Nacional de Alimentação Escolar (PNAE) e as resoluções do programa. Participou da elaboração do Planejamento Estratégico e mapeamentos dos processos necessários à elaboração, desenvolvimento, monitoramento e avaliação de métodos e atividades de acompanhamento da execução do PNAE tanto em nível de gestão federal quanto em nível de execução nos estados e municípios, promovendo a intervenção na execução do Programa através de orientações às partes ora envolvidas na implementação do PNAE. Precursor na criação e implantação dos Centros Colaboradores em Alimentação e Nutrição do Escolar - CECANE's junto as Universidades Federais e os Institutos Federais, definiu em projetos piloto os modelos de atuação dos CECANEs sobre a compra da agricultura familiar. Desenvolveu atividades enquanto agente da agricultura familiar fomentando discussões sobre Políticas Públicas junto a Comissões Permanentes do Conselho Nacional de Segurança Alimentar e Nutricional da Presidência da República - CONSEA e desenvolvendo atividades relacionadas a capacitação de agentes envolvidos no PNAE. Em âmbito internacional participou de missões de cooperação técnica com fins de prospecção dos Programas de Alimentação Escolar de países da África do Sul, dentro da Cooperação Internacional Sul-Sul, contribuindo na prospecção do School Food Nutrition implantados nos Países: São Tomé e Príncipe e Moçambique. Pelo Programa Mundial de Alimentação - PMA atuou na implantação do Programa de Alimentação Escolar na África- NÍGER. Atuou também na transmissão de conhecimento técnico quando do recebimento de missões internacionais em cooperação técnica para conhecimento do modelo de gestão do Programa a fim de planejamento e desenho institucional de Programas de Alimentação e Nutrição do Escolar adaptáveis a Países do Continente Africano, da América Latina e América do Sul, junto com a FAO. Enquanto colaborador no âmbito da Diretoria de Ações Educacionais - DIRAE, atuou em parceria com a área de compra na elaboração dos termos de referência voltado para o PNAE, como caminhão frigorífico e os equipamentos para a cozinha das escolas. Com relação aos demais Programas e Ações Educacionais participou do projeto piloto de Monitoramento Integrado dos Programas gerenciados pela DIRAE. Realizou atividades de assessoria, análises de prestações de contas e instauração de tomada de contas especial junto à Coordenação Geral de Contabilidade e Acompanhamento à Prestação de Contas de recursos financeiros transferidos aos municípios para atendimento de programas voltados para a educação pública referente à agricultura familiar. Contribuiu, ainda, no desenho e levantamento de requisitos e necessidades do Sistema Gestão de Prestação de Contas do FNDE. Participou da elaboração do manual da compra da agricultura familiar. Realizou capacitações como palestrante e organizadora pelo FNDE nos 26 estados e o Distrito Federal e seus municípios sobre o PNAE e a compra da agricultura familiar.

(Texto informado pelo autor)

Nome civil

Nome Isabel Cristina Pereira Dantas de Almeida

Dados pessoais

Filiação JOSE DANTAS DE ANDRADE e ANTONIA PEREIRA DOS SANTOS

Nascimento 24/04/1979 - Taguatinga/DF - Brasil

Carteira de Identidade 1632632 SSP - DF - 18/05/2015

CPF 694.893.431-53

Passaporte GA942428

Endereço residencial Rua Rua 8 Chácara 213
Setor Habitacional Vicente Pires - Brasília
72007005, DF - Brasil
Telefone: 61 986547072
Celular 61 986547072

Endereço eletrônico E-mail para contato : belnutricao@gmail.com

Formação acadêmica/titulação

2005 - 2010 Graduação em NUTRICAÇÃO,
ANHANGUERA, ANHA, Brasil
Título: AVALIAÇÃO NUTRICIONAL DAS INTERNAS DO DF

Formação complementar

2017 - 2018 MBA em Gestão Pública. (Carga horária: 480h).
FACULDADE INTEGRADA DE ARAGUATINS, FAIARA, Brasil

Título: EJA EM QUESTÃO: CRISE NO GOVERNO DF E A RESISTÊNCIA DO POVO
Orientador: Ana Cristina de Castro

- 2020 Pós Graduação Stricto Sensu em POLÍTICAS PÚBLICAS- Mestrado. . (Carga horária: 540h).
Universidade Católica de Brasília, UCB/DF, Brasília, Brasil
- 2020 MBA Controladoria, Auditoria e Perícia Contábil. (Carga horária: 480h).
FACULDADE BRASÍLIA, FABRAS, Brasil
- 2022 - 2022 Curso de curta duração em CURSO DE CAPACITAÇÃO PROFISSIONAL EM ADMINISTRAÇÃO
FINANCEIRA. (Carga horária: 60h).
FACULDADE IBRA, IBRA, Brasil
- 2019 - 2019 Curso de curta duração em Curso de Formação de Pregoeiros. (Carga horária: 10h).
Escola de Gestão Pública, EGP, Brasil
- 2019 - 2019 Curso de curta duração em Termo de Referência e Projeto Básico nas Licitações. (Carga horária: 8h).
Escola de Gestão Pública, EGP, Brasil
- 2015 - 2015 Curso de curta duração em Inglês. (Carga horária: 100h).
LAL Language Centres, LAL, Estados Unidos



Atuação profissional

1. BRA CONSULTORIA E ACESSORIA - BRA

Vínculo institucional

2015 - Atual Vínculo: Outro (especifique) , Enquadramento funcional: PRESIDENTE

2. Fundo Nacional de Desenvolvimento Educacional - FNDE

Vínculo institucional

2003 - 2016 Vínculo: Celetista , Enquadramento funcional: CHEFE DE DIVISÃO e Técnica , Carga horária: 40, Regime: Integral

Idiomas

- Inglês Compreende Razoavelmente , Fala Pouco , Escreve Pouco , Lê Razoavelmente
- Espanhol Compreende Razoavelmente , Fala Pouco , Escreve Pouco , Lê Razoavelmente

Produção

Produção bibliográfica

Artigos completos publicados em periódicos

1. CASTRO, A. C.; ALMEIDA, I. C. P. D.; Araujo, Leomir Ferreira
Educação, pandemia e financiamento público para educação. REVISTA PROJEÇÃO, DIREITO E SOCIEDADE. . v.13, p.24 - 33, 2022.

Apresentação de trabalho e palestra

1. ALMEIDA, I. C. P. D.
Capacitação sobre os Programas do FNDE - Candido de Abreu PR, 2022. (Conferência ou palestra, Apresentação de Trabalho)
2. ALMEIDA, I. C. P. D.
Capacitação Dos Programas Do FNDE – Luis Domingues MA, 2022. (Conferência ou palestra, Apresentação de Trabalho)
3. ALMEIDA, I. C. P. D.
Capacitação sobre os Programas Do FNDE – São João do Caiú PR, 2022. (Conferência ou palestra, Apresentação de Trabalho)
4. ALMEIDA, I. C. P. D.
Capacitação Sobre Os Programas Do FNDE E Os Usuários Do Sigpc, Sigecon E Responsáveis Pela Compra Da Agricultura Familiar - Itaporã MS, 2022. (Conferência ou palestra, Apresentação de Trabalho)
5. ALMEIDA, I. C. P. D.
II Seminário De Soluções Práticas Para A Gestão Municipal De Educação, 2022. (Seminário, Apresentação de Trabalho)
6. ALMEIDA, I. C. P. D.
3º Módulos De Treinamento, Orientação E Capacitação dos Servidores Municipais Dos Programas E Prestação De Contas Do Fnde , Pnaf, Pnate Pdde- Querência Do Norte, 2022. (Conferência ou palestra, Apresentação de Trabalho)
7. ALMEIDA, I. C. P. D.
Capacitação sobre os Programas do FNDE - Nazaré BA, 2021. (Conferência ou palestra, Apresentação de Trabalho)
8. ALMEIDA, I. C. P. D.
Capacitação PAR/SIMEC - Itaquaquecetuba SP, 2021. (Conferência ou palestra, Apresentação de Trabalho)
9. ALMEIDA, I. C. P. D.
1º Capacitação e Treinamento sobre os programas do FNDE / Querência do Norte, 2021. (Conferência ou palestra, Apresentação de Trabalho)
10. ALMEIDA, I. C. P. D.
2º Capacitação e Treinamento sobre os programas do FNDE / Querência do Norte, 2021. (Conferência ou palestra, Apresentação de Trabalho)
11. ALMEIDA, I. C. P. D.
Capacitação em Adrianópolis/PR dos Programas do FNDE, Prestação de Contas online, licitações, Contratos e a Compra da Agricultura Familiar., 2019. (Conferência ou palestra, Apresentação de Trabalho)
12. ALMEIDA, I. C. P. D.
Capacitação em Arapoti/PR dos Programas do FNDE, Prestação de Contas online, licitações,



EDITAR

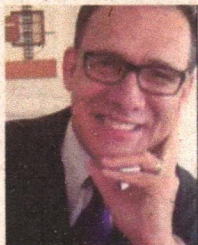

Professor Pio Hamilton

- Gestor de Recursos Humanos – Faculdade Metodista SP
- Gestor de Negócios Dale Carnegie Training (USA)
- Relações Humanas e Liderança Empresarial Dale Carnegie
- Visagismo- Academie Claude Jullard (França)
- Diretor PH Training
- 27 anos de experiência em treinamentos, Brasil e América Latina.
- Especialista em NeuroPlasticidade- PNL
- Programação Neurolinguística.
- PsicoTerapeuta – Associado à CBTRG- Conselho Brasileiro de Terapia de Reprocessamento Gerativo Emocional.

